Workshop sobre cuidado odontológico para pacientes com câncer está com inscrições abertas até amanhã

Date : 24-07-2025

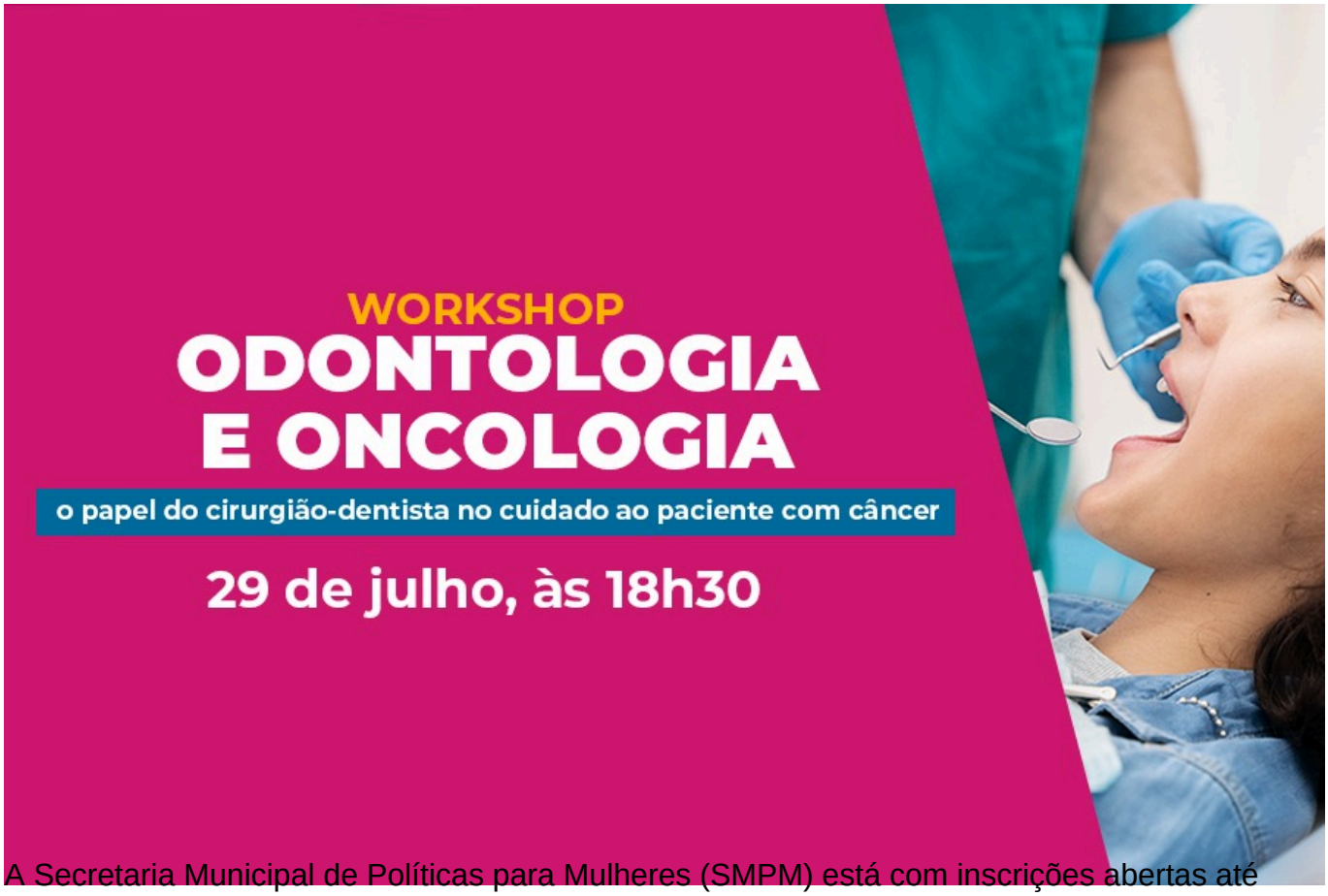

A Secretaria Municipal de Políticas para Mulheres (SMPM) está com inscrições abertas até esta sexta-feira (25), para o Workshop “Odontologia e Oncologia”. O evento acontecerá na próxima terça-feira (29), às 18h30, na Faculdade Uninassau (Shopping Boulevard). O público-alvo são estudantes e profissionais que atuam da área da saúde.

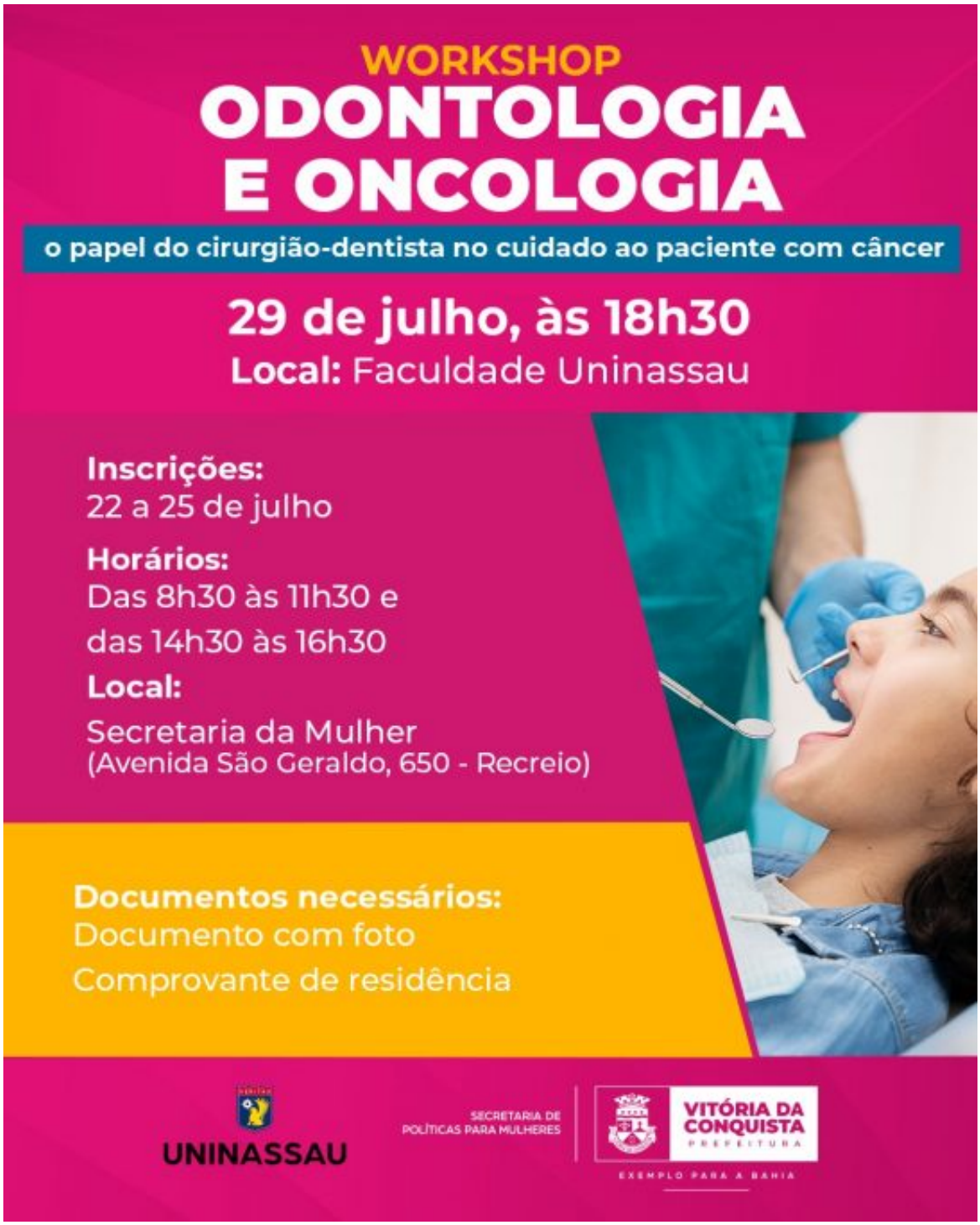

Para se inscrever, é necessário apresentar documento de identificação com foto e comprovante de residência, presencialmente, na sede da SMPM, na Avenida São Geraldo, 605. O horário de funcionamento é de 8h30 às 11h30 e de 14h30 às 16h30.

A palestra, direcionada por Flávia Carvalho, tem como tema a importância do tratamento odontológico e o papel do cirurgião-dentista no cuidado ao paciente com câncer . O objetivo é desenvolver conhecimento técnico e científico sobre os principais cuidados odontológicos em pacientes que foram diagnosticados com câncer e aqueles que já estão em tratamento.