Vitória da Conquista segue com alerta de chuvas até este sábado,12

Date : 11-04-2025

O Instituto Nacional de Meteorologia (Inmet) renovou o alerta amarelo que prevê perigo potencial de chuvas para Vitória da Conquista e outros municípios da Bahia. O aviso foi divulgado nesta quinta-feira (11) e vale até sábado (12), às 10h.

Com o alerta, a previsão é chover de 20 a 30 mm/h ou até 50 mm/dia, com baixo risco de alagamento e pequenos deslizamentos. Também é importante evitar o mau tempo, redobrar o cuidado no trânsito e evitar o uso de aparelhos eletrônicos ligados à tomada.

Em caso de rajadas de vento, o recomendável é não se abrigar debaixo de árvores, pois há leve risco de queda e descargas elétricas, e não estacionar veículos próximos a torres de transmissão e placas de propaganda.

As pessoas podem ligar para a Defesa Civil (telefone 199), entrar em contato pelo WhatsApp (77) 98856-5070 ou acionar o Corpo de Bombeiros (telefone 193) em caso de necessidade.

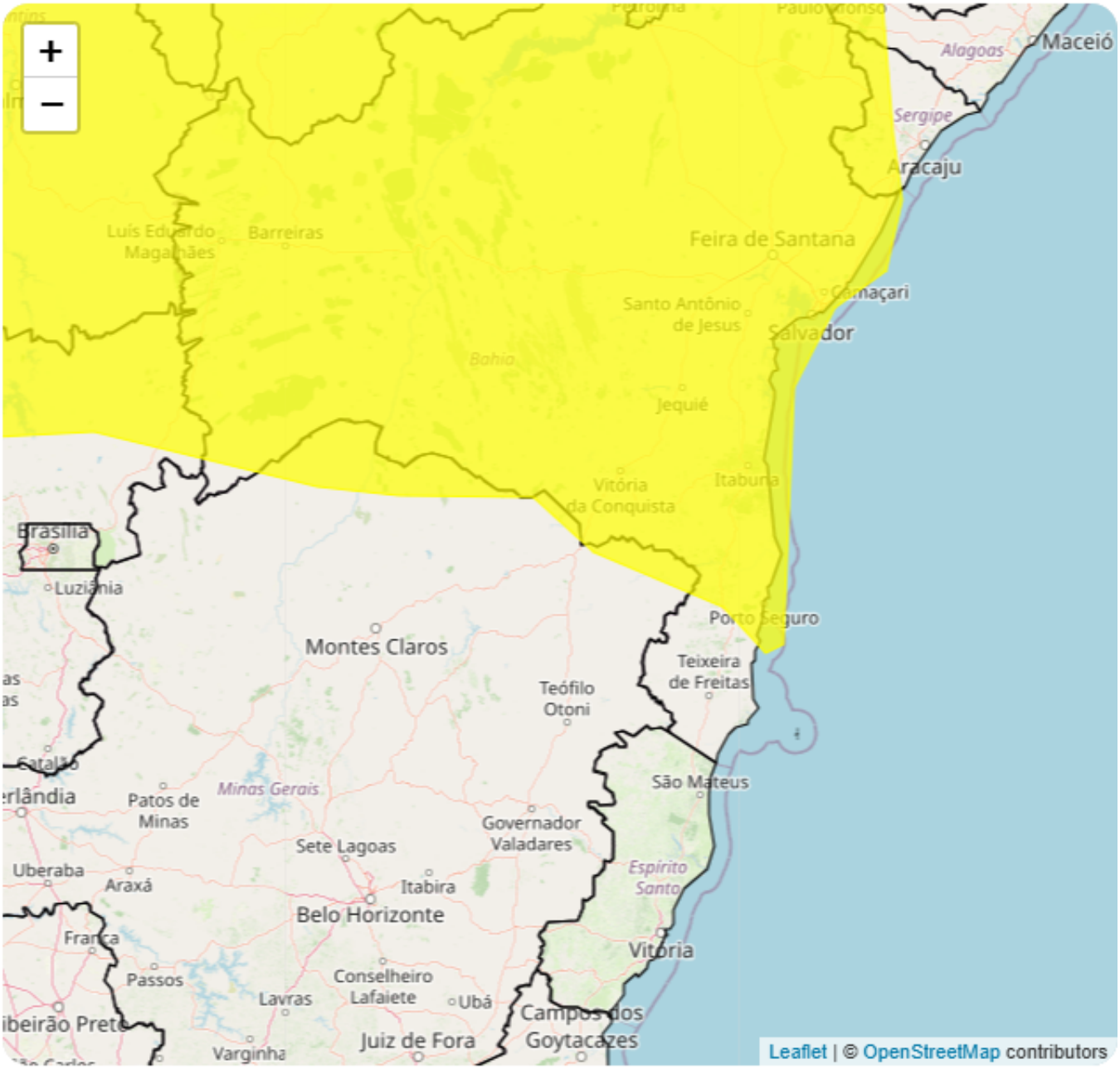
Maceió
Alagoas
Sergipe
Aracaju
Feira de Santana
Camaçari
Salvador
Santo Antônio de Jesus
Bahia
Jequié
Vitória da Conquista
Itabuna
Brasília
Luziânia
Montes Claros
Porto Seguro
Teixeira de Freitas
Teófilo Otoni
São Mateus
Patos de Minas
Minas Gerais
Governador Valadares
Sete Lagoas
Uberaba
Araxá
Itabira
Espírito Santo
Belo Horizonte
Vitória
Passos
Conselheiro Lafaiete
Lavras
Ubá
Juiz de Fora
Varginha
Leaflet | © OpenStreetMap contributors