Vitória da Conquista passa de alerta laranja para amarelo. Previsão de chuvas intensas segue nesta quinta-feira, 5

Date : 05-03-2026

O Instituto Nacional de Meteorologia (Inmet) atualizou, na manhã desta quinta-feira (5), a previsão para Vitória da Conquista, que agora se encontra sob alerta amarelo (perigo potencial) para chuvas intensas. O aviso é válido até às 23h59.

Desde a última terça-feira (3), o município se encontrava em alerta laranja. Segundo o novo aviso, podem ocorrer chuvas entre 20 e 30 mm/h ou até 50 mm/dia, acompanhadas de ventos intensos (40-60 km/h). O risco é considerado baixo para corte de energia elétrica, queda de galhos de árvores, alagamentos e descargas elétricas.

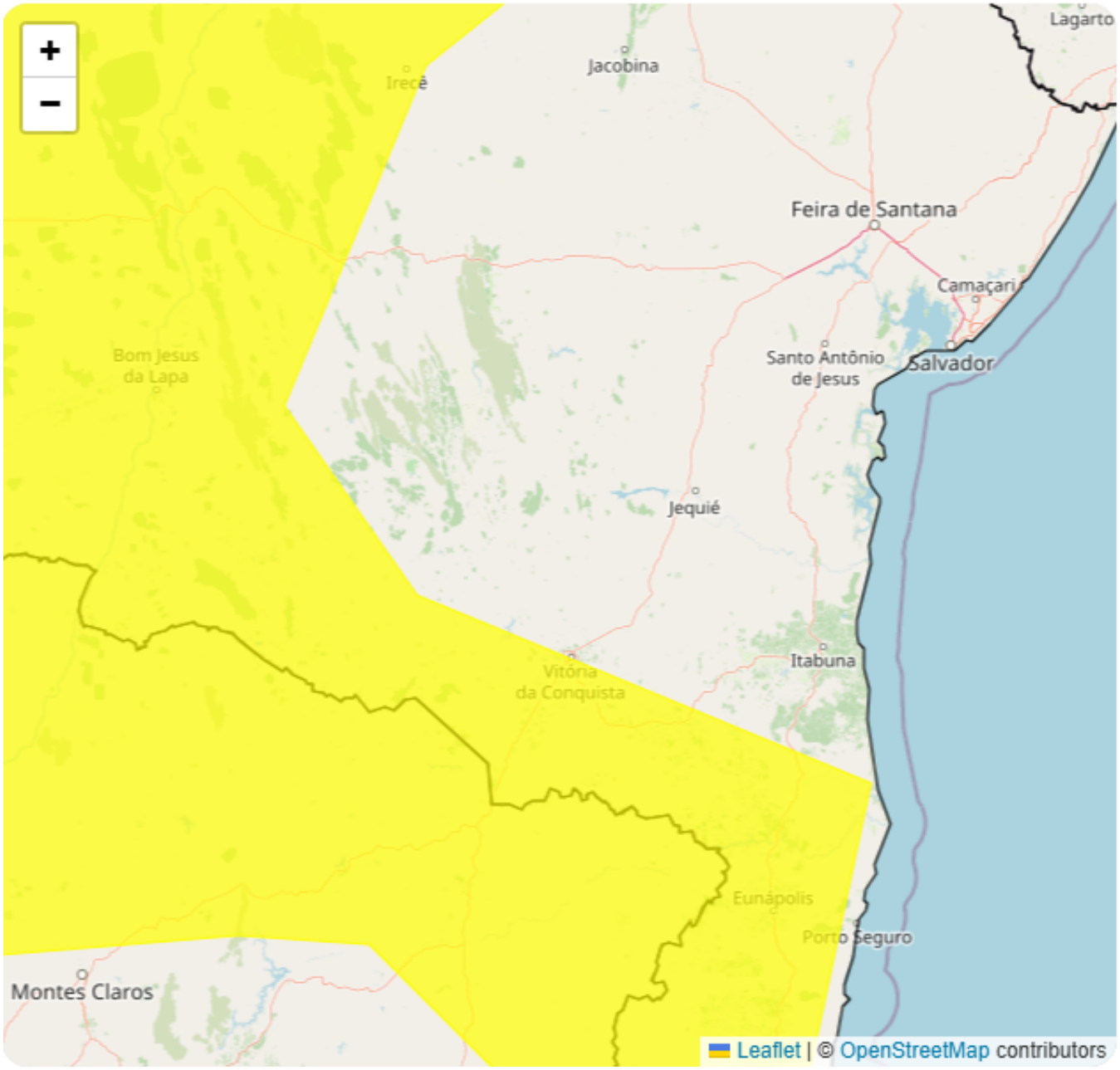

Alerta Amarelo

Instruções à população:

- Não se abrigue debaixo de árvores em caso de rajadas de vento;
- Não estacione veículos próximos a torres de transmissão e placas de propaganda;
- Evite utilizar aparelhos eletrônicos ligados à tomada;
- Em situações de emergência, a população pode acionar a Defesa Civil (199), pelo telefone (77) 3229-3456, ou via WhatsApp no (77) 98856-5070.