Vitória da Conquista continua com alerta para chuvas intensas até a terça-feira, 22

Date : 21-04-2025

O Instituto Nacional de Meteorologia (Inmet) divulgou, nesta segunda-feira (21), um alerta de chuvas intensas para Vitória da Conquista. A previsão é de chuvas entre 20 mm/ e 30 mm/h, ou 50 mm/dia, com ventos entre 40 e 60 km/h, até às 10h da próxima terça-feira (22).

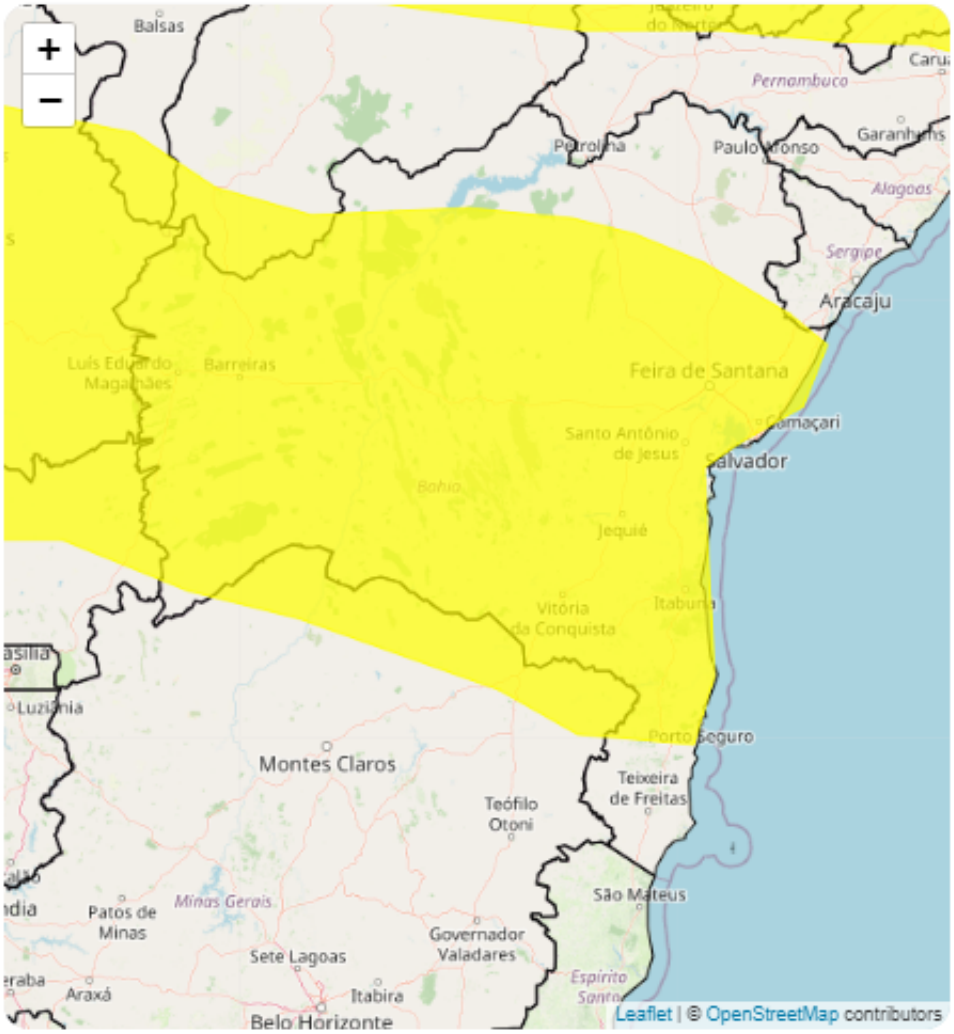

De acordo com o Inmet, há um baixo risco de corte de energia elétrica, queda de galhos de árvores, alagamentos e de descargas elétricas.

A Defesa Civil Municipal orienta a população a não se abrigar debaixo de árvores, além de não estacionar veículos próximos a torres de transmissão e placas de propaganda. Também é recomendado evitar aparelhos eletrônicos ligados à tomada.

Em caso de emergência, a Defesa Civil pode ser acionada pelos números: 199 e (77) 3422-5958, ou através do WhatsApp (77) 98856-5070.