Vila Sul e Vila Bonita vão receber 14ª edição do Saúde em Todo Lugar nesta terça-feira

Date : 26-09-2022

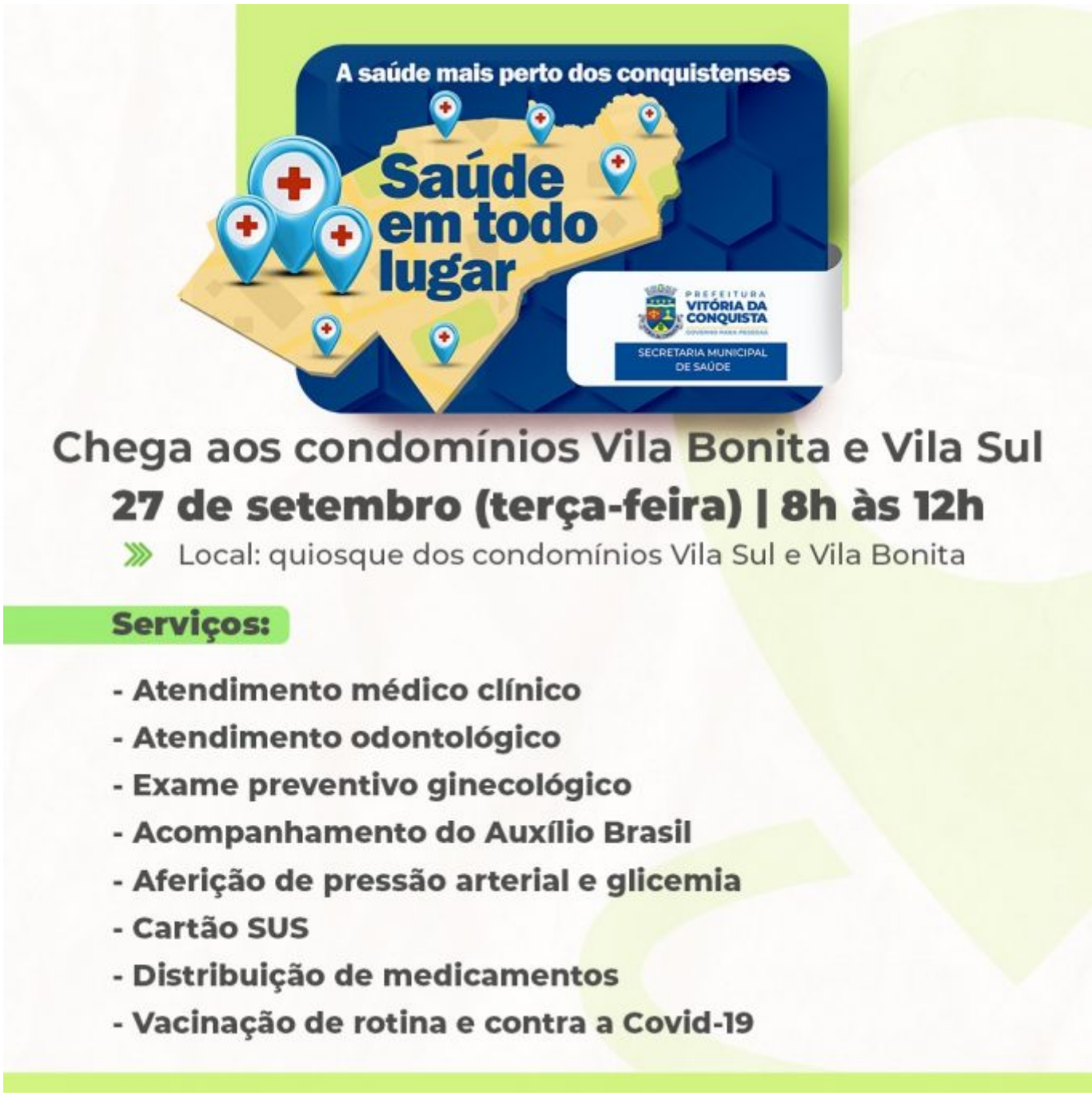

O projeto Saúde em Todo Lugar, além de levar mais atendimentos de saúde para a população da zona rural, vai estender também a sua área de atuação para promover, nesta terça-feira (27), a primeira ação na zona urbana, levando assistência em saúde para a comunidade dos residenciais Vila Sul e Vila Bonita.

A comitiva da Secretaria Municipal de Saúde (SMS) estará no quiosque dos condomínios, das 8h às 12h, levando atendimentos com médico clínico, exames preventivos ginecológicos, distribuição de medicamentos, atendimentos odontológicos, acompanhamento do Auxílio Brasil, aferição de pressão arterial e glicemia, vacinação de rotina e contra a Covid-19, cadastro e atualização do Cartão SUS.

Esta é a 14ª edição do Saúde em Todo Lugar, que só neste mês de setembro já esteve nas localidades de Queimadas, Vereda Grande e Bate-Pé, na zona rural. Outras edições foram realizadas em Lagoa de José Luís, Limeira, Lagoa de Maria Clemência, Caiçara, Cabeceira,

José Gonçalves, Assentamento Zumbi dos Palmares, Itapirema e Cercadinho.

O objetivo do projeto é ampliar a oferta de atendimento em saúde nas áreas mais distantes do município, onde o acesso aos serviços é mais difícil.