Vigilância Epidemiológica divulga perfil mensal dos casos confirmados da Covid-19 no município

Date : 01-02-2021

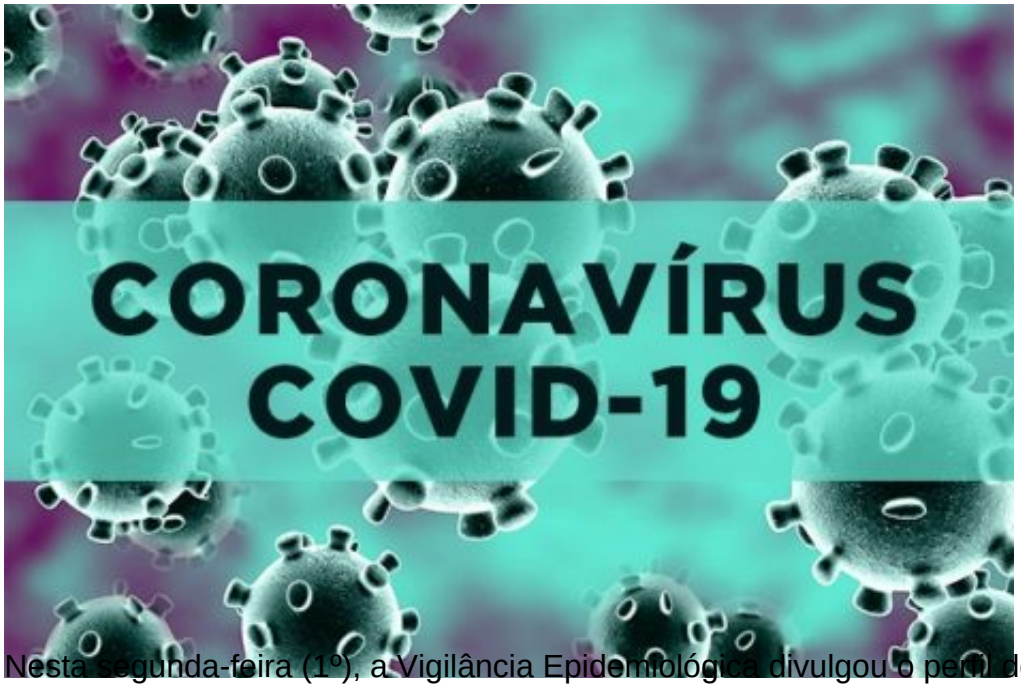

Nesta segunda-feira (1º), a Vigilância Epidemiológica divulgou o perfil dos casos confirmados e pacientes que vieram a óbito pela Covid-19 no município, que passa a ser mensal. Até o último domingo, 31 de janeiro, foram contabilizados 17.449 casos confirmados da Covid-19 e 268 óbitos, em 11 meses de notificações.

Desse total, 7.535 são do sexo masculino; enquanto 9.914 são do sexo feminino. Além disso, 1.462 das ocorrências de Covid-19 na cidade são em trabalhadores da saúde e 244 em trabalhadores da segurança pública.

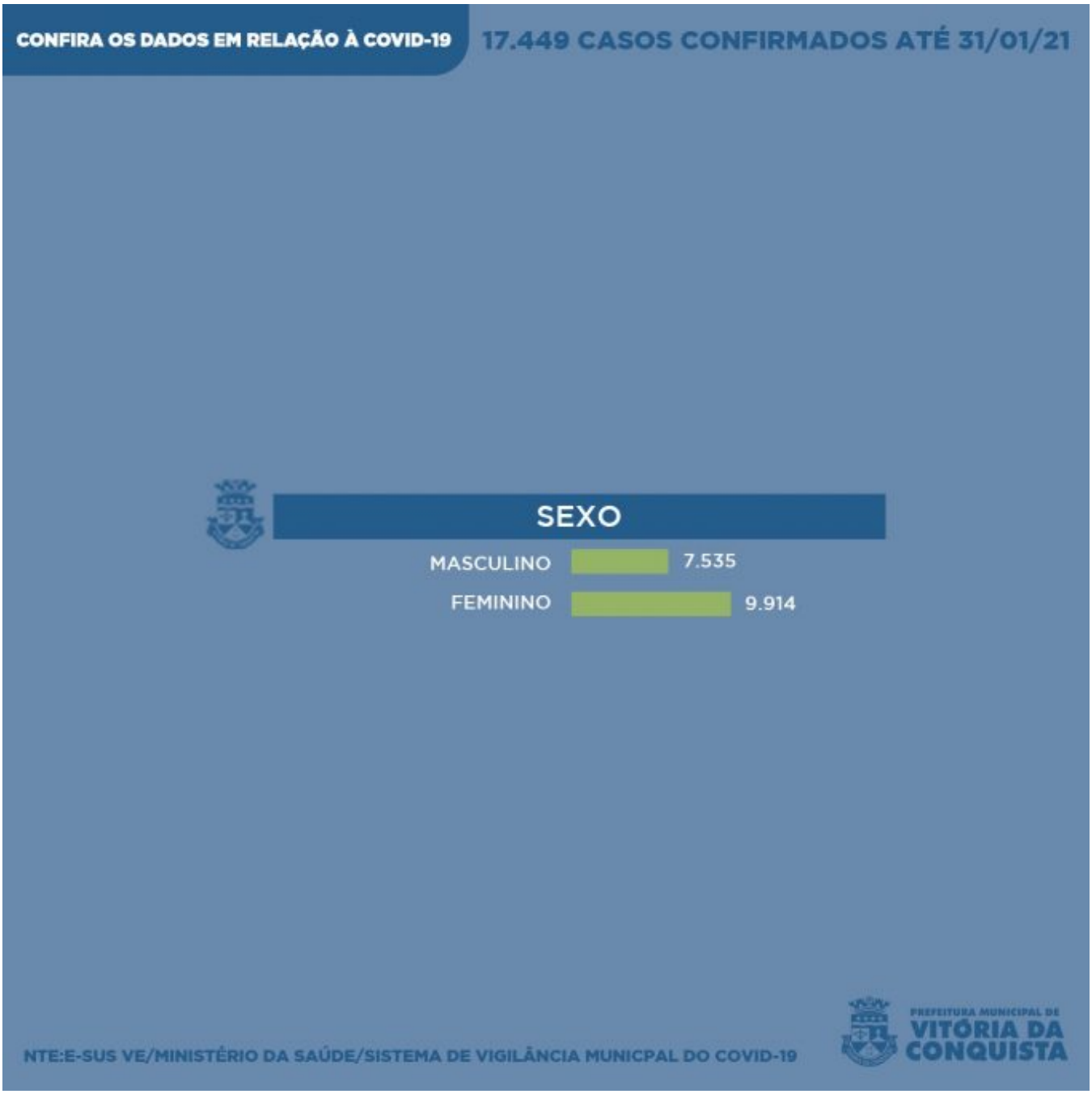
CONFIRA OS DADOS EM RELAÇÃO À COVID-19
17.449 CASOS CONFIRMADOS ATÉ 31/01/21
SEXO
MASCULINO
7.535
FEMININO
9.914
NTE:E-SUS VE/MINISTÉRIO DA SAÚDE/SISTEMA DE VIGILÂNCIA MUNICPAL DO COVID-19
PREFEITURA MUNICIPAL DE
VITÓRIA DA CONQUISTA

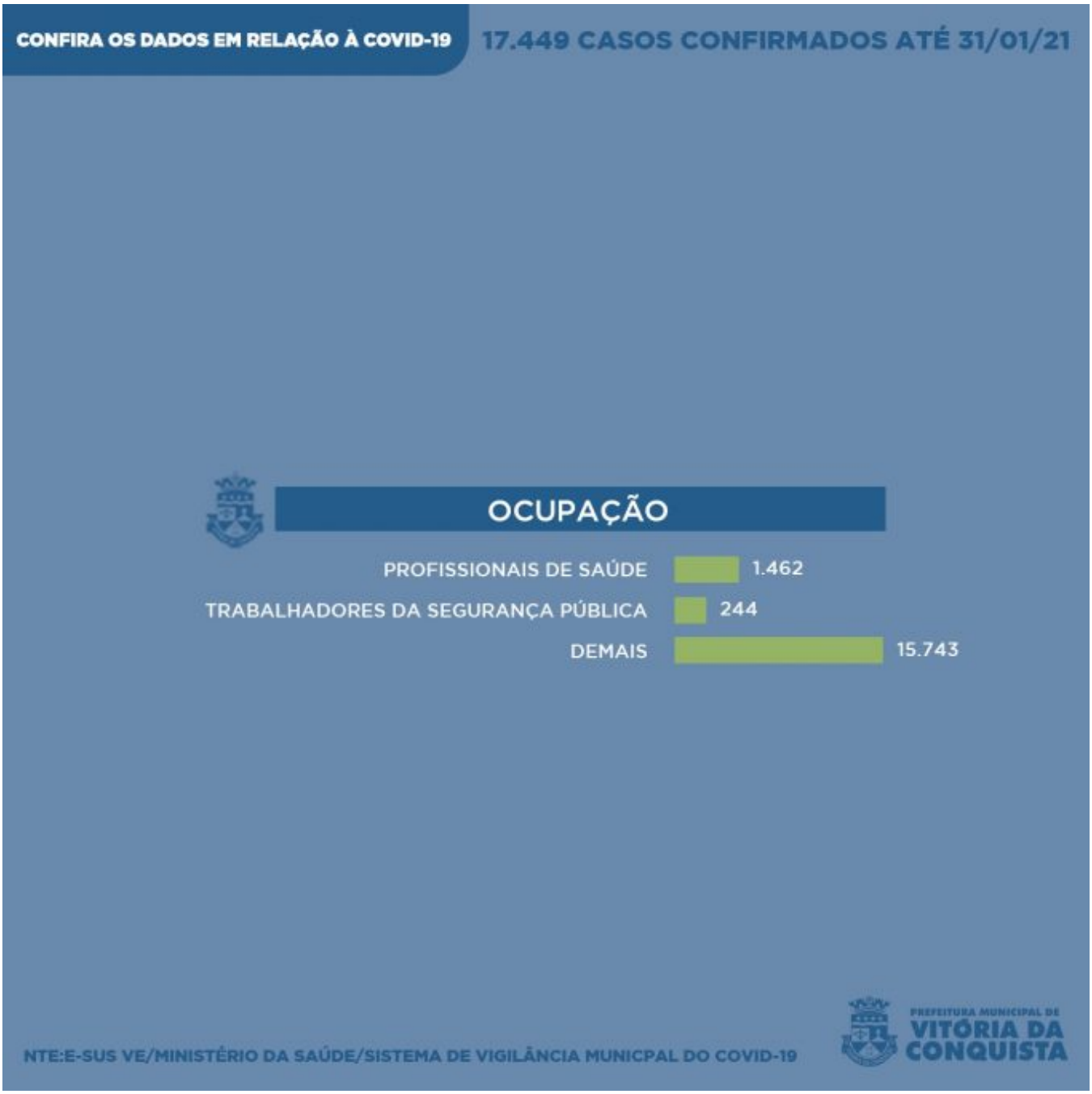

A faixa etária de 20 a 39 anos continua sendo a que mais apresenta vítimas da doença, com 7.505 casos. Em seguida, estão os pacientes entre 40 e 59 anos, registrando 5.779 das ocorrências. Além disso, 2.449 dos pacientes possuem mais de 60 anos; 1.268 deles estão situados na faixa de seis a 19 anos; e 448 têm entre zero e cinco anos.

Do total de casos registrados até o momento, 16.029 são de moradores da zona urbana, enquanto que 556 são residentes da zona periurbana e 864 da rural.

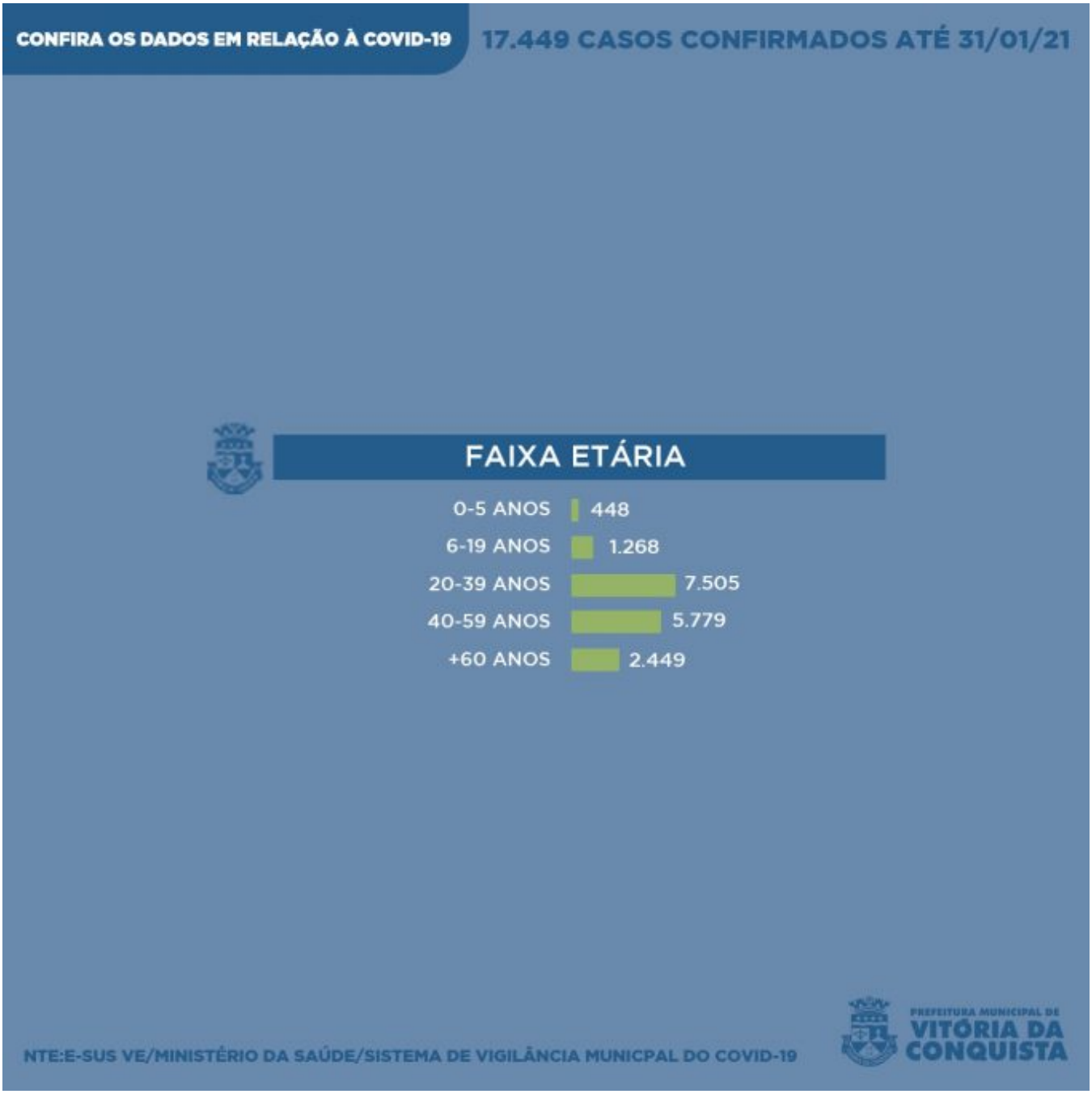
CONFIRA OS DADOS EM RELAÇÃO À COVID-19
17.449 CASOS CONFIRMADOS ATÉ 31/01/21
FAIXA ETÁRIA
0-5 ANOS 448
6-19 ANOS 1.268
20-39 ANOS 7.505
40-59 ANOS 5.779
+60 ANOS 2.449
NTE:E-SUS VE/MINISTÉRIO DA SAÚDE/SISTEMA DE VIGILÂNCIA MUNICPAL DO COVID-19
PREFEITURA MUNICIPAL DE
VITÓRIA DA CONQUISTA

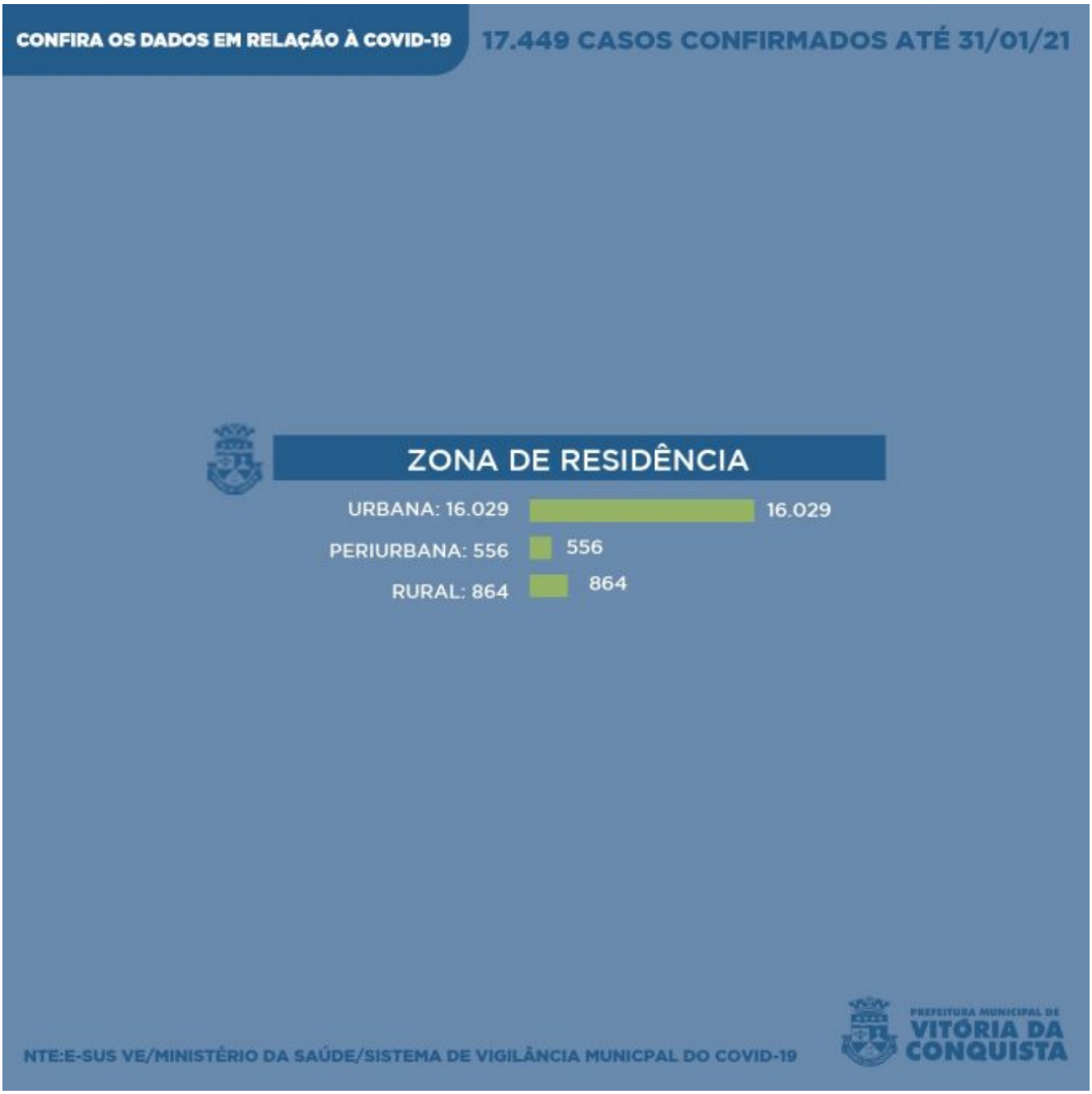

Das 17.449 pessoas diagnosticadas, 2.983 relataram possuir uma ou mais comorbidades – quando há duas ou mais doenças preexistentes – ou fatores de risco para a Covid-19. São elas: doença cardíaca/hipertensão (1.161), diabetes e hipertensão (295), diabetes (985), obesidade (624), doença hepática (49), doença pulmonar (551), doença neurológica (125), neoplasia (65), imunossupressão/doença reumática (45), doença renal (143), gestação (177) e hanseníase (1). Outros 14.466 pacientes relataram não possuir comorbidades.

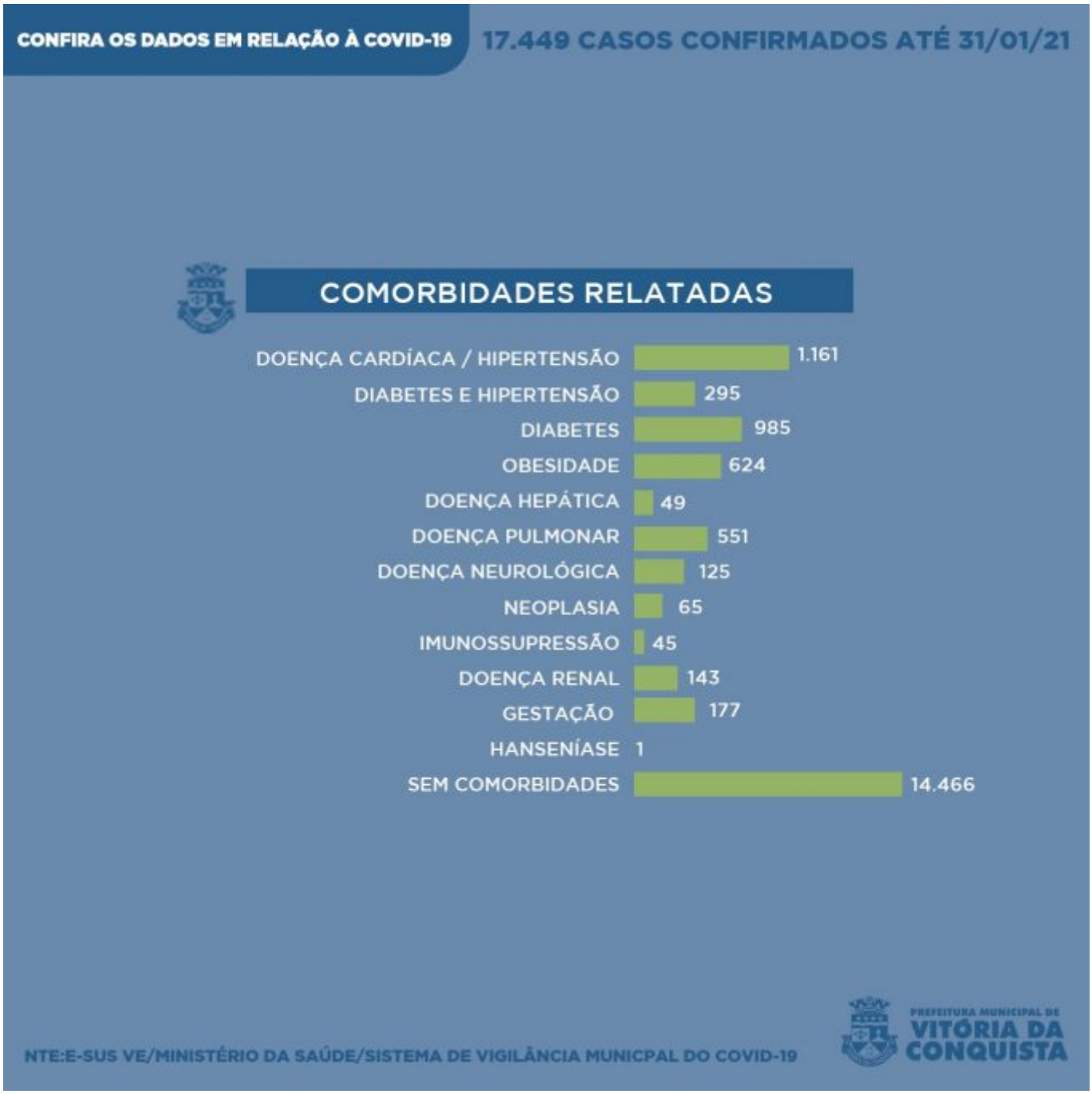

Desses pacientes infectados pela Covid, 15.627 apresentaram sintomas leves de Síndrome Gripal. Outros 1.822 desenvolveram Síndrome Respiratória Aguda Grave (SRAG), levando ao internamento. Nesse período, 16.617 pessoas se recuperaram da Covid e outras 564 pessoas que ainda estão sintomáticas seguem em recuperação – 49 internados em Vitória da Conquista, três em outros municípios e 512 em tratamento domiciliar.

CONFIRA OS DADOS EM RELAÇÃO À COVID-19
17.449 CASOS CONFIRMADOS ATÉ 31/01/21
ESTRATIFICAÇÃO CLÍNICA
SÍNDROME GRIPAL LEVE
15.627
SÍNDROME RESPIRATÓRIA AGUDA GRAVE
1.822
NTE:E-SUS VE/MINISTÉRIO DA SAÚDE/SISTEMA DE VIGILÂNCIA MUNICPAL DO COVID-19
PREFEITURA MUNICIPAL DE
VITÓRIA DA CONQUISTA

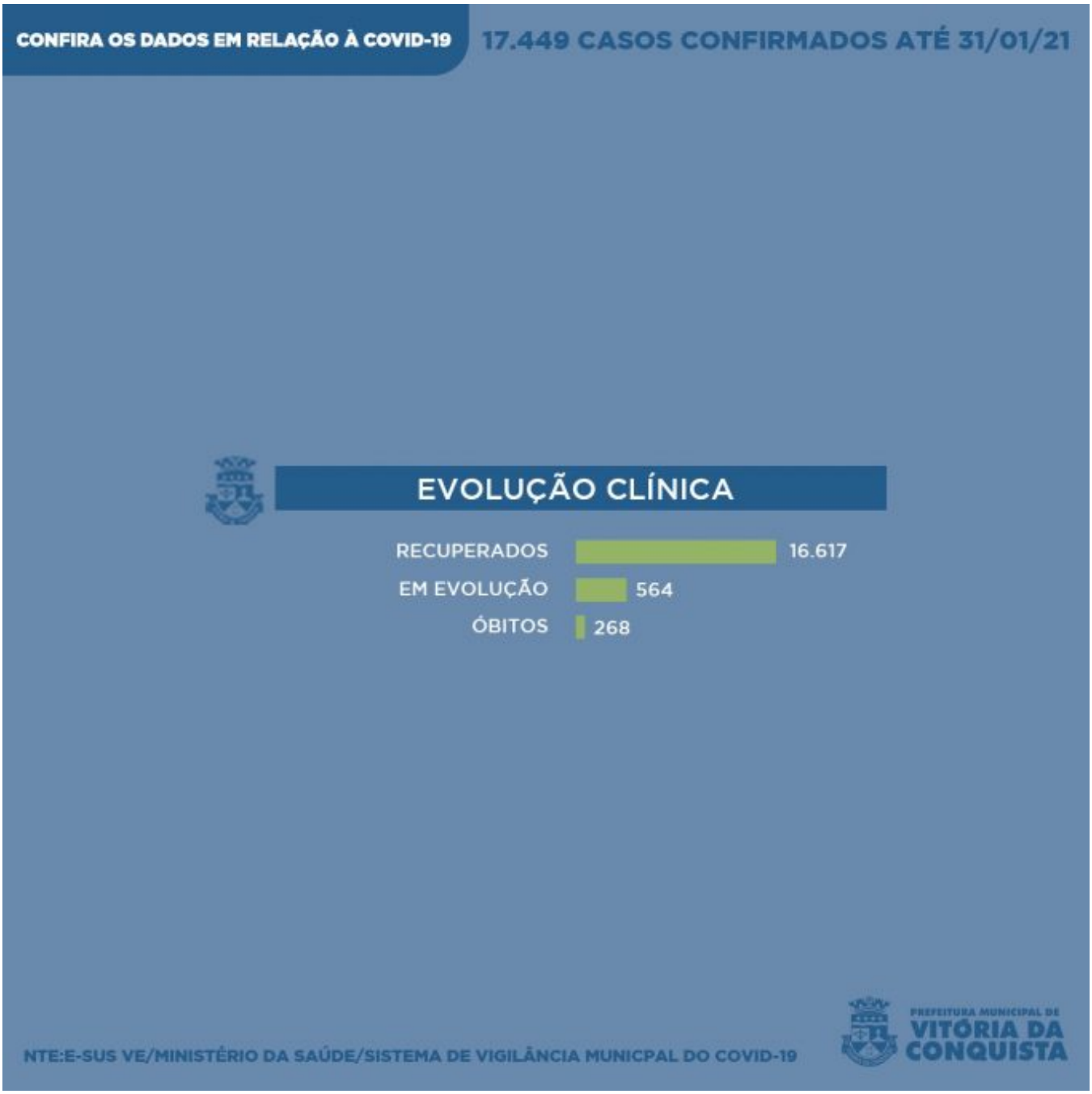

Até o último domingo (31), o município registrou 268 óbitos por complicações da Covid-19. Desses pacientes, 112 eram do sexo feminino; e 156, do sexo masculino. Quanto a idade, 213 deles tinham mais de 60 anos; 47 estavam na faixa etária de 40 a 59 anos; cinco apresentavam de 20 a 39 anos; e três possuíam entre seis e 19 anos. Além disso, 231 deles residiam na zona urbana, 10 na zona periurbana e 27 viviam na zona rural.

Trinta pessoas que vieram a óbito relataram não possuir nenhuma comorbidade. Outras 192 possuíam doenças preexistentes ou fatores de risco da Covid-19. São elas: doença cardíaca/
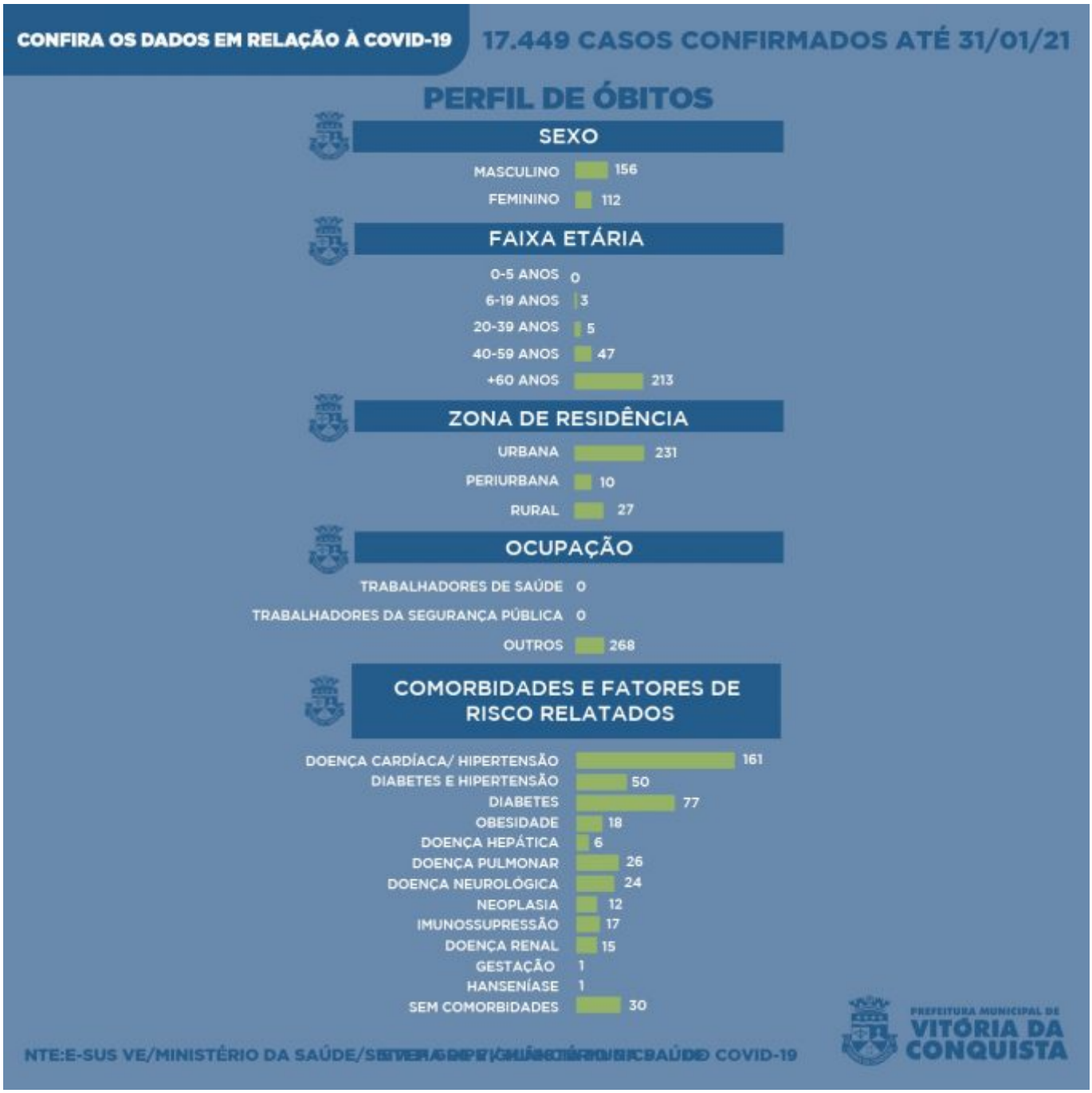
hipertensão (161), diabetes e hipertensão (50), diabetes (77), obesidade (18), doença hepática (6), doença pulmonar (26), doença neurológica (24), neoplasia (12), imunossupressão (17), doença renal (15), gestação (1) e hanseníase (1).