# Veja públicos e horários da vacinação contra Covid-19 desta terça-feira

**Date :** 08-08-2022

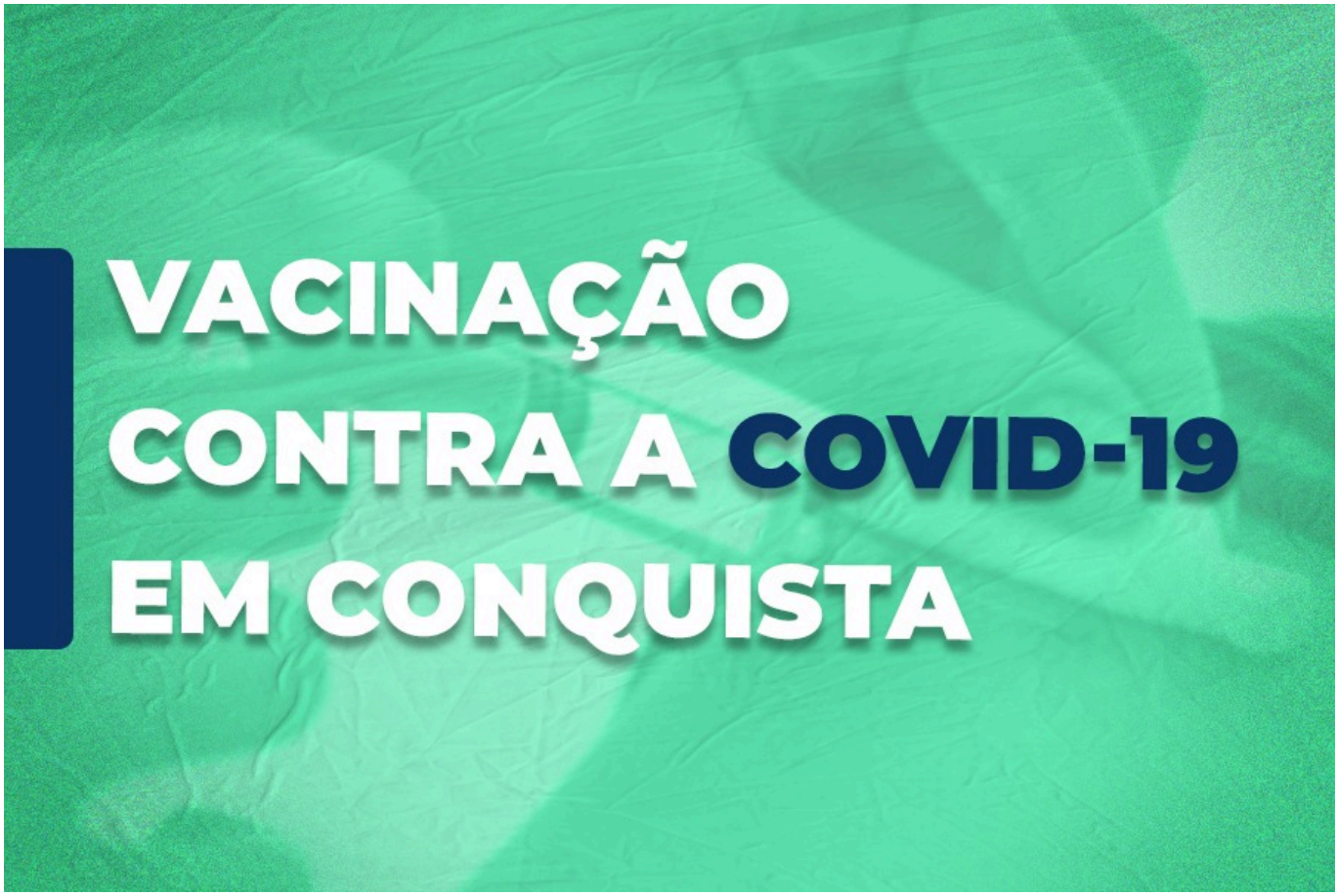

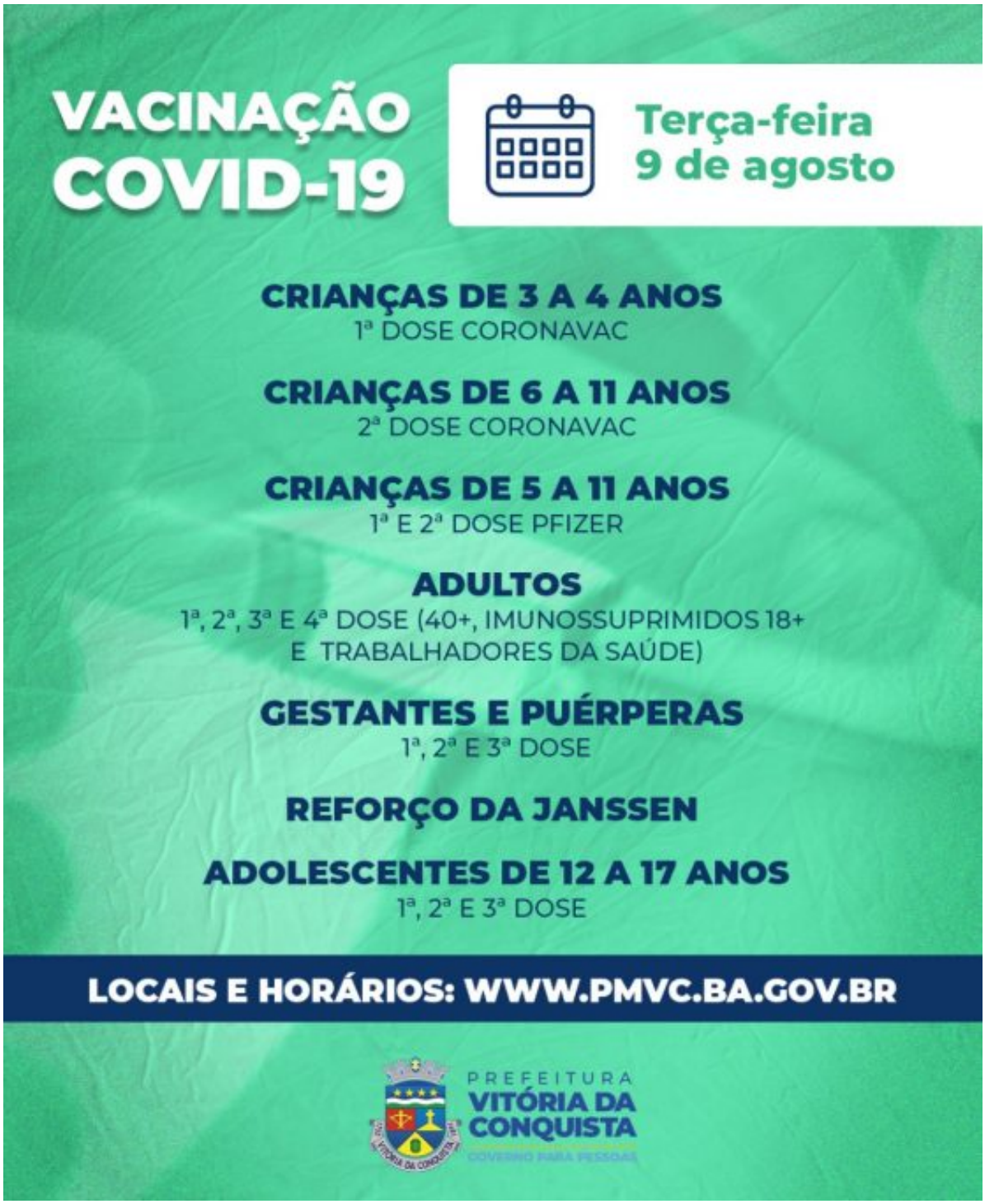


A imunização contra a Covid-19 continua nas unidades de saúde, nesta terça-feira (9), com oferta de todas as doses para todos os públicos, das 9h às 12h e das 14h às 16h30, com a exceção de algumas unidades que fazem essa vacinação em horário diferenciado.

Antes de ir ao posto, verifique com atenção as datas de retorno para vacinação. A 2ª dose será para todas as pessoas com retorno marcado até o dia 10 de agosto; a 3ª dose para adolescentes e adultos que tomaram as duas doses anteriores até o dia 9 abril; e a 4ª dose para adultos de 40 anos ou mais, imunocomprometidos e trabalhadores da saúde que tomaram a 3ª dose há quatro meses.

•

## CRIANÇAS

**1ª dose Coronavac – Crianças de 3 e 4 anos**
– UBS Régis Pacheco (Centro) – 9h às 12h | 14h às 16h30
– UBS Dr. Admário Santos (Bairro Brasil) – 9h às 12h | 14h às 16h30
– USF Vila Serrana – 9h às 12h | 14h às 16h30
– USF Nestor Guimarães (Jurema)–14h às 16h30

**1ª e 2ª dose Pfizer – Crianças de 5 a 11 anos**
– UBS Régis Pacheco (Centro) – 9h às 12h | 14h às 16h30

**2ª dose Coronavac – Crianças de 6 a 11 anos**
– UBS Dr. Admário Santos (Bairro Brasil) – 9h às 12h | 14h às 16h30
– USF Vila Serrana – 9h às 12h | 14h às 16h30
– USF Nestor Guimarães (Jurema)–14h às 16h30

Documentação: Para 1ª dose, é preciso apresentar o documento de identificação pessoal com CPF dos responsáveis e da criança (CPF ou cartão SUS); cartão de vacina; comprovante de residência de Vitória da Conquista. Caso a criança esteja acompanhada por outro responsável maior de 18 anos, os pais devem encaminhar autorização para vacinação por escrito.

Para a 2ª dose, somente o documento de identificação pessoal da criança e cartão de vacina.

•

## ADOLESCENTES

**1ª, 2ª e 3ª dose – Adolescentes de 12 a 17 anos**
– USF Morada dos Pássaros – 9h às 12h | 14h às 16h30
– USF Jardim Valéria I e II – 9h às 12h | 14h às 16h30

Documentação: O adolescente deve estar acompanhado dos pais ou responsáveis no momento da vacinação. Para a 1ª dose é necessário apresentar o documento de identificação pessoal com CPF do adolescente e também do responsável e comprovante de residência do município. Para 2ª dose, somente o documento pessoal e cartão de vacina.

•

## ADULTOS

**1ª e 2ª dose Pfizer**
– USF Panorama – 9h às 12h | 14h às 16h30
– USF Nossa Senhora Aparecida – 9h às 12h | 14h às 16h30

**1ª e 2ª dose Fiocruz**

– USF Conveima – 9h às 12h | 14h às 16h30

**2ª dose Coronavac**
– USF Vila Serrana – 9h às 12h | 14h às 16h30
– USF Nestor Guimarães (Bairro Jurema) – 14h às 16h30
– UBS Admário Santos (Bairro Brasil) – 9h às 12h | 14h às 16h30

**3ª dose**
– USF Urbis V – 9h às 12h | 14h às 16h30
– USF Miro Cairo – 9h às 12h | 14h às 16h30
– UBS Dr. João Melo Filho (Bairro Ibirapuera) – 9h às 12h | 14h às 16h30
– USF Nelson Barros (Bairro Kadija) – 9h às 12h | 14h às 16h30
– USF Pedrinhas–9h às 12h
– USF Nova Cidade – 9h às 12h
– USF Recanto das Águas – 9h às 12h
– USF Urbis VI – 14h às 16h30

**4ª dose – adultos 40+, imunossuprimidos 18+, trabalhadores da saúde**
– UBS CAE II (Bairro São Vicente) – 9h às 12h | 14h às 16h30
– USF Urbis V – 9h às 12h | 14h às 16h30
– USF Miro Cairo – 9h às 12h | 14h às 16h30
– UBS Dr. João Melo Filho (Bairro Ibirapuera) – 9h às 12h | 14h às 16h30
– UBS Hugo de Castro (Bairro Guarani) – 9h às 12h | 14h às 16h30
– USF Nelson Barros (Bairro Kadija) – 9h às 12h | 14h às 16h30
– USF Pedrinhas – 9h às 12h
– USF Solange Hortélio (Urbis II) – 14h às 16h30

**Reforço da Janssen**
– USF Solange Hortélio (Urbis II) – 14h às 16h30

O primeiro reforço será para quem tomou a dose única da Janssen até o dia 9 de junho de 2022 e o segundo reforço para quem tomou a primeira dose de reforço há 4 meses (esta poderá ser administrada com a própria Janssen, a Pfizer ou Fiocruz, mediante disponibilidade de um desses imunizantes).

- **GESTANTES E PUÉRPERAS (1ª, 2ª e 3ª dose)**

– USF Morada dos Pássaros – 9h às 12h | 14h às 16h30
– USF Jardim Valéria I e II – 9h às 12h | 14h às 16h30