Vacinação terça-feira: 1ª dose para adolescentes da zona rural e 2ª e 3ª doses na cidade

Date : 27-09-2021

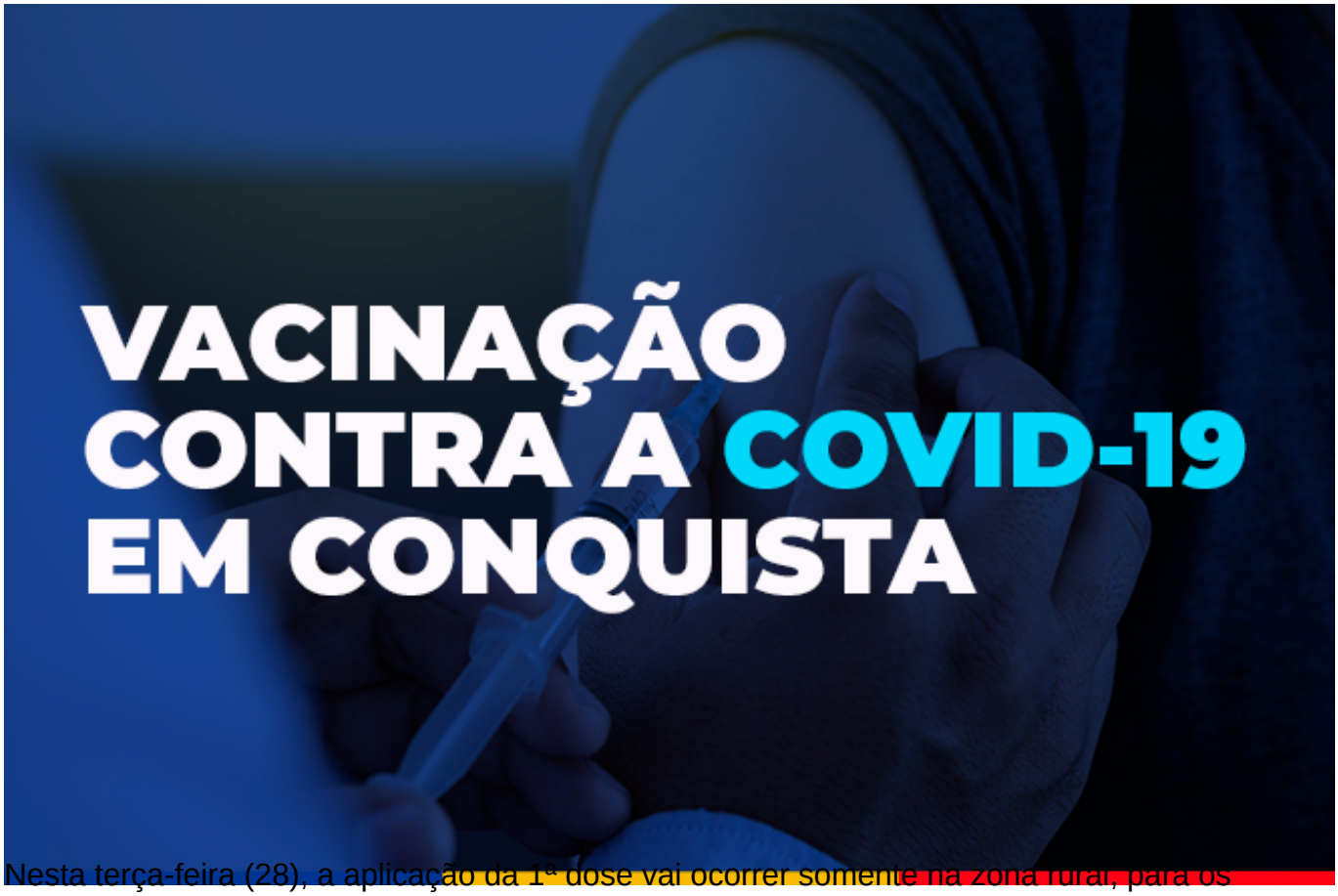

Nesta terça-feira (28), a aplicação da 1ª dose vai ocorrer somente na zona rural, para os adolescentes de 12 a 17 anos que moram nos distritos de José Gonçalves, Cercadinho e São Joaquim.

Para os adolescentes que residem na sede do município, a aplicação da 1ª dose será retomada ainda nesta semana, com a previsão do recebimento de uma nova remessa nos próximos dias. Os pais ou responsáveis devem estar atentos aos canais oficiais da Prefeitura, onde as informações sobre a vacinação serão divulgadas antecipadamente.

Para amanhã (28), na cidade, haverá apenas aplicação das 2ª e 3ª doses em 22 unidades de saúde. A 3ª dose será para os idosos de 80 anos ou mais que tenham tomado a 2ª dose até o dia 28 de março. Também devem tomar a 3ª dose as pessoas com alto grau de imunossupressão que tomaram a 2ª dose até o dia 31 de agosto.

Para esses dois públicos, a 3ª dose estará disponível, das 8h às 12h e das 14h às 16h, em 11 unidades de saúde: UBS Panorama, UBS Hugo de Castro (bairro Guarani), UBS Vila América, UBS Dr. Admário Santos (bairro Brasil), UBS CAE II (bairro São Vicente), USF Vila Serrana, USF Jardim Valéria, USF Conveima, USF Solange Hortélio (Urbis II), USF Miro Cairo e USF Urbis VI.

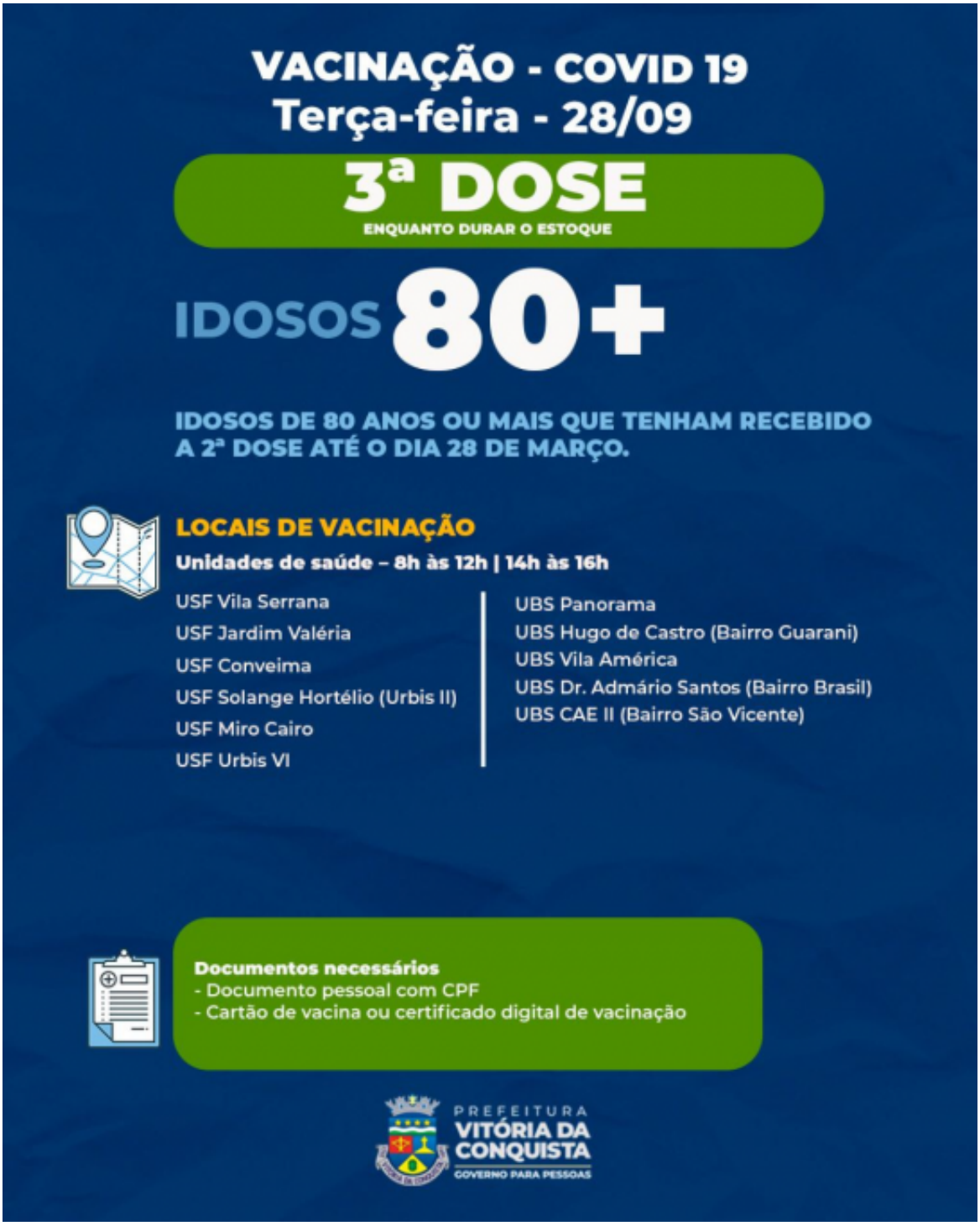
VACINAÇÃO - COVID 19
Terça-feira - 28/09
3ª DOSE
ENQUANTO DURAR O ESTOQUE
IDOSOS 80+
IDOSOS DE 80 ANOS OU MAIS QUE TENHAM RECEBIDO A 2ª DOSE ATÉ O DIA 28 DE MARÇO.
LOCAIS DE VACINAÇÃO
Unidades de saúde – 8h às 12h | 14h às 16h
USF Vila Serrana
USF Jardim Valéria
USF Conveima
USF Solange Hortélio (Urbis II)
USF Miro Cairo
USF Urbis VI
UBS Panorama
UBS Hugo de Castro (Bairro Guarani)
UBS Vila América
UBS Dr. Admário Santos (Bairro Brasil)
UBS CAE II (Bairro São Vicente)
Documentos necessários
- Documento pessoal com CPF
- Cartão de vacina ou certificado digital de vacinação
PREFEITURA
VITÓRIA DA CONQUISTA
GOVERNO PARA PESSOAS

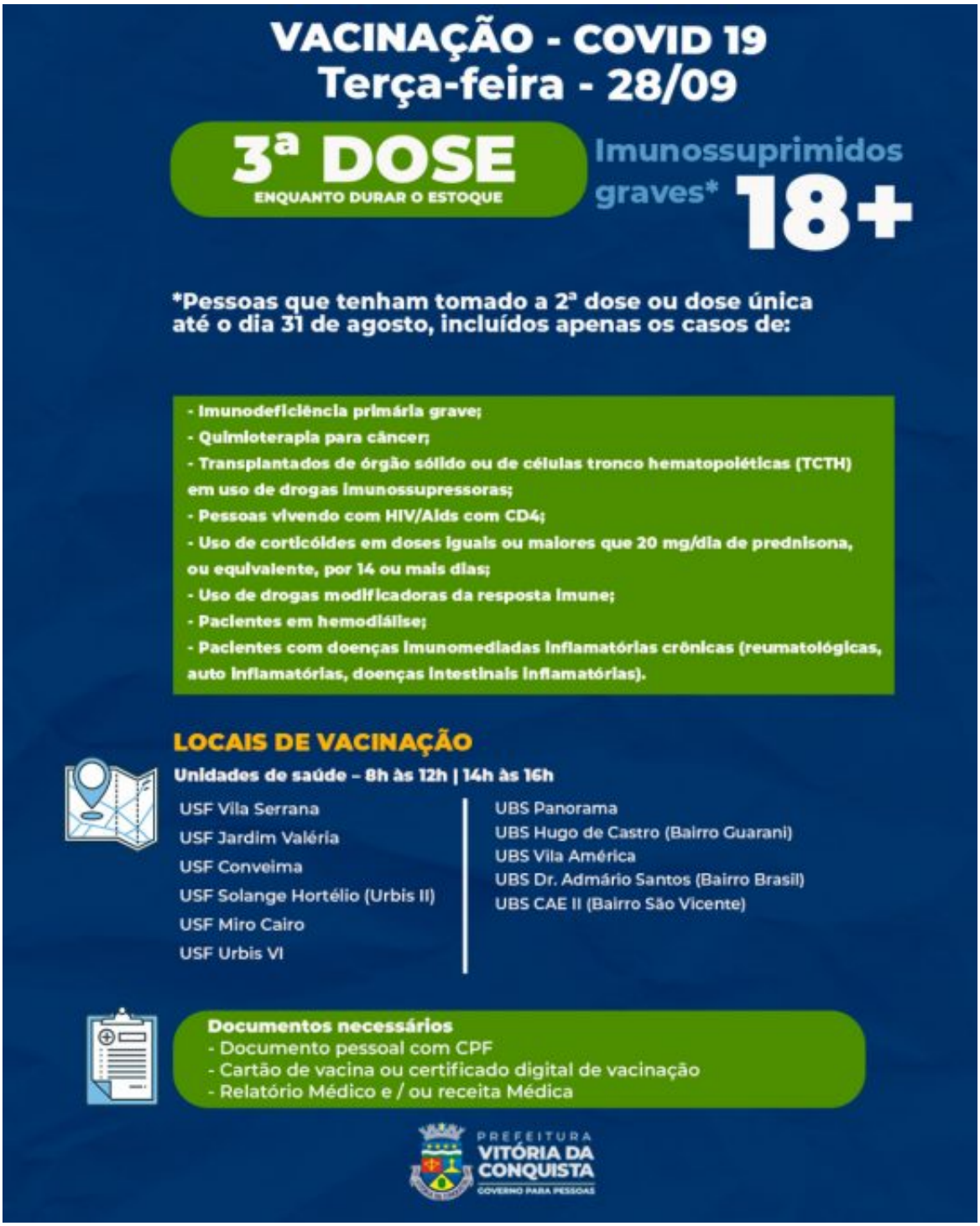

SEGUNDA DOSE – As 2ª doses das vacinas Pfizer, Coronavac e AstraZeneca estão sendo aplicadas em 22 unidades, divididas por tipo de imunizante para evitar misturas ou erros de imunização. Veja os locais para cada tipo de vacina.

A 2ª dose da Pfizer pode ser encontrada nas mesmas 11 unidades que também estão fazendo

a vacinação com a 3ª dose dos idosos e imunossuprimidos.

Aqueles que precisam tomar a 2ª dose da Coronavac/Butantan, devem procurar as unidades de saúde da família Nelson Barros (Kadija); Nestor Guimarães (Jurema); Morada dos Pássaros; Urbis V; Pedrinhas ou Recanto das Águas.

Já a 2ª dose da vacina AstraZeneca/Oxford/Fiocruz estará disponível em cinco unidades: UBS João Melo (Ibirapuera), USF Nossa Senhora Aparecida, USF Bruno Bacelar, USF Patagônia e USF Nova Cidade.

VACINAÇÃO - COVID 19
Terça-feira - 28/09
2ª DOSE
FIOCRUZ/OXFORD
ENQUANTO DURAR O ESTOQUE
PESSOAS COM DATA DE RETORNO PARA 29 DE SETEMBRO OU DATAS ANTERIORES
LOCAIS DE VACINAÇÃO
Unidades de saúde – 8h às 12h | 14h às 16h
UBS João Melo (Bairro Ibirapuera)
USF Nossa Senhora Aparecida
USF Bruno Barcelar
USF Patagônia
USF Nova Cidade
ATENÇÃO! CASO O ESTOQUE DE 2ª DOSE DA UNIDADE JÁ TENHA ESGOTADO, PROCURE OUTRA UNIDADE MAIS PRÓXIMA PARA SE VACINAR.
A SEGUNDA DOSE É ESSENCIAL PARA GARANTIR A PROTEÇÃO EFICAZ CONTRA A COVID-19. NÃO DEIXE DE TOMAR A SUA!
Documentos necessários
- Documento pessoal com CPF
- Cartão de vacina
PREFEITURA
VITÓRIA DA CONQUISTA
GOVERNO PARA PESSOAS

VACINAÇÃO - COVID 19
Terça-feira - 28/09

2ª DOSE CORONAVAC / BUTANTAN
ENQUANTO DURAR O ESTOQUE

PESSOAS COM DATA DE RETORNO PARA 29 DE SETEMBRO OU DATAS ANTERIORES

LOCAIS DE VACINAÇÃO

Unidades de saúde – 8h às 12h | 14h às 16h

- USF Nelson Barros (Bairro Kadija)
- USF Nestor Guimarães (Bairro Jurema)
- USF Morada dos Pássaros
- USF Urbis V
- USF Pedrinhas
- USF Recanto das Águas

ATENÇÃO! CASO O ESTOQUE DE 2ª DOSE DA UNIDADE JÁ TENHA ESGOTADO, PROCURE OUTRA UNIDADE MAIS PRÓXIMA PARA SE VACINAR.

A SEGUNDA DOSE É ESSENCIAL PARA GARANTIR A PROTEÇÃO EFICAZ CONTRA A COVID-19. NÃO DEIXE DE TOMAR A SUA!

Documentos necessários
- Documento pessoal com CPF
- Cartão de vacina

PREFEITURA VITÓRIA DA CONQUISTA
GOVERNO PARA PESSOAS

Atualizada às 20h23