Vacinação quarta: 2ª dose e 3ª dose para pessoas com 59 anos ou mais e trabalhadores de saúde

Date : 23-11-2021

A Secretaria Municipal de Saúde recebeu nesta terça-feira (23) uma remessa com 10 mil doses de vacinas para reposição do estoque de 2ª e 3ª doses nas 21 unidades de saúde da sede do município que já estão abastecidas. Ainda dessa remessa, três mil doses serão direcionadas para as equipes realizarem também a vacinação na zona rural.

Nesta quarta-feira (24), será iniciada a vacinação com a 3ª dose para população adulta, por escalonamento de faixa etária, a começar pelas pessoas de 59 anos ou mais que tenham tomado a 2ª dose até o dia 24 de junho. Para estes, a vacinação ocorrerá em sete unidades de saúde, das 8h às 12h e das 14h às 16h.

Para os trabalhadores da saúde que também tomaram a 2ª dose até o dia 24 de junho, a vacinação será das 9h às 16h no drive-thru na UFBA (Candeias) e nos pontos de pedestres da quadra esportiva da Fainor (Candeias) e Salão Paroquial da Rainha da Paz (Patagônia).

A 3ª dose também estará disponível nas unidades para as pessoas com imunossupressão grave, maiores de 18 anos, que tomaram a 2ª dose até o dia 26 de outubro.

Confira atentamente os públicos e locais de vacinação:

VACINAÇÃO - COVID 19
Quarta-feira - 24/11
3ª DOSE
Enquanto durar o estoque
IDOSOS 59+
Idosos de 59 anos ou mais que tenham recebido a 2ª dose até o dia 24 de junho.
LOCAIS DE VACINAÇÃO
Unidades de saúde – 8h às 12h | 14h às 16h
USF Urbis VI
USF Patagônia
UBS Admário Santos (Bairro Brasil)
USF Vila Serrana
USF João Melo (Bairro Ibirapuera)
USF Nova Cidade
USF Panorama
Documentos necessários
- Documento pessoal com CPF
- Cartão de vacina
PREFEITURA
VITÓRIA DA CONQUISTA
GOVERNO PARA PESSOAS

VACINAÇÃO - COVID 19
Quarta-feira - 24/11 – 9h às 16h
3ª DOSE
Enquanto durar o estoque
TRABALHADORES DA SAÚDE
AQUELES QUE RECEBERAM A 2ª DOSE ATÉ O DIA 24 DE JUNHO
LOCAIS DE VACINAÇÃO
Drive-thru – 9h às 16h
» UFBA (Candeias)
Pontos fixos para pedestres – 9h às 16h
» Salão Paroquial da Rainha da Paz (Patagônia)
» Quadra esportiva da Fainor (Candeias)
Documentos necessários
- Documento pessoal com CPF
- Cartão de vacina
- Carteira do Conselho Profissional, crachá ou declaração da empresa onde atua
PREFEITURA
VITÓRIA DA CONQUISTA
GOVERNO PARA PESSOAS

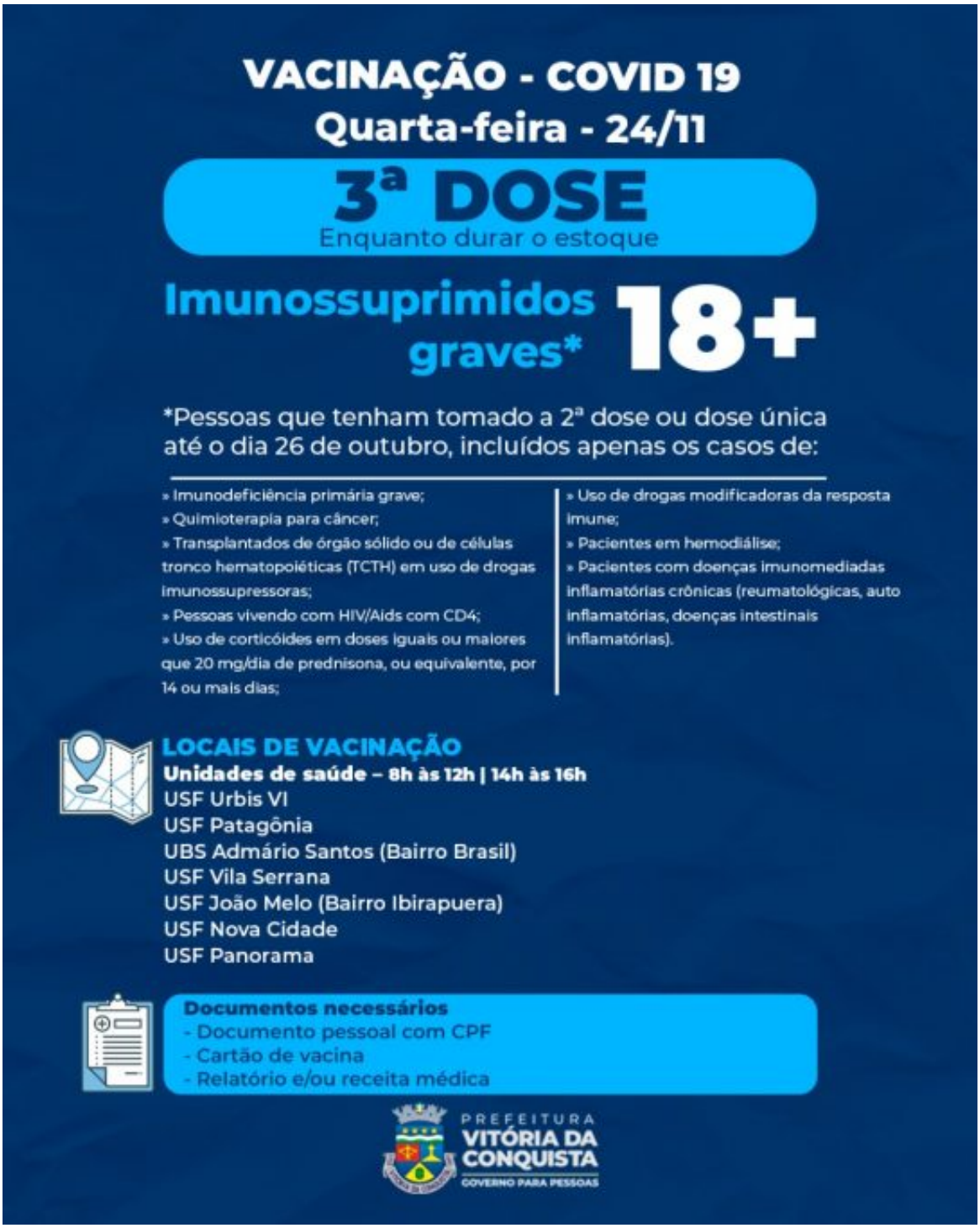

SEGUNDA DOSE – A 2ª dose da Pfizer será para as pessoas que estão com data de retorno agendada até o dia 13 de dezembro em sete unidades de saúde, no mesmo horário das 8h às 12h e das 14h às 16h.

Já a 2ª dose da Fiocruz/Oxford para aqueles que estão com data agendada para o dia 24 de

novembro ou datas anteriores que estão em atraso. Também haverá 2ª dose da Coronavac/Butantan para quem tem data de retorno agendada até o dia 25 de novembro.

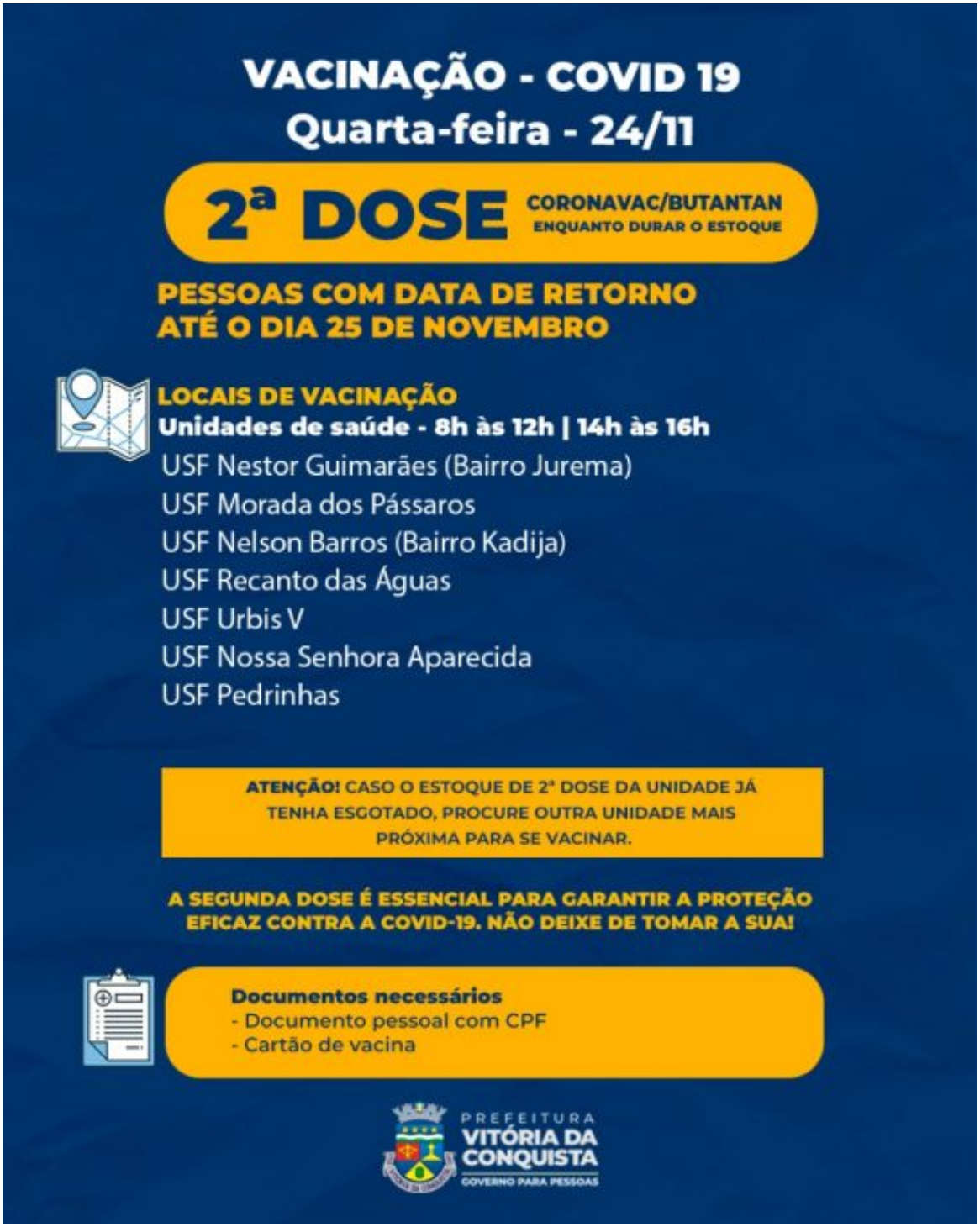

VACINAÇÃO - COVID 19
Quarta-feira - 24/11
2ª DOSE
FIOCRUZ/OXFORD
ENQUANTO DURAR O ESTOQUE
PESSOAS COM DATA DE RETORNO PARA 24 DE NOVEMBRO OU DATAS ANTERIORES
LOCAIS DE VACINAÇÃO
Unidades de saúde – 8h às 12h | 14h às 16h
UBS Hugo de Castro (Bairro Guarani)
UBS Admário Santos (Bairro Brasil)
USB João Melo (Bairro Ibirapuera)
USB CAE II (Bairro São Vicente)
ATENÇÃO! CASO O ESTOQUE DE 2ª DOSE DA UNIDADE JÁ TENHA ESGOTADO, PROCURE OUTRA UNIDADE MAIS PRÓXIMA PARA SE VACINAR.
A SEGUNDA DOSE É ESSENCIAL PARA GARANTIR A PROTEÇÃO EFICAZ CONTRA A COVID-19. NÃO DEIXE DE TOMAR A SUA!
Documentos necessários
- Documento pessoal com CPF
- Cartão de vacina
PREFEITURA
VITÓRIA DA CONQUISTA
GOVERNO PARA PESSOAS

VACINAÇÃO - COVID 19
Quarta-feira - 24/11
2ª DOSE
PFIZER
ENQUANTO DURAR O ESTOQUE
PESSOAS COM DATA DE RETORNO
ATÉ O DIA 13 DE DEZEMBRO
LOCAIS DE VACINAÇÃO
Unidades de saúde – 8h às 12h | 14h às 16h
UBS Vila América
USF Conveima
USF Jardim Valéria
USF Miro Cairo
USF Solange Hortélio (Urbis II)
UBS CAE II (Bairro São Vicente)
USF Hugo de Castro (Bairro Guarani)
A SEGUNDA DOSE É ESSENCIAL PARA GARANTIR A PROTEÇÃO
EFICAZ CONTRA A COVID-19. NÃO DEIXE DE TOMAR A SUA!
Documentos necessários
- Documento pessoal com CPF
- Cartão de vacina
PREFEITURA
VITÓRIA DA
CONQUISTA
GOVERNO PARA PESSOAS