Vacinação prossegue nesta quarta com a 2ª dose da Pfizer Baby. SMS aguarda liberação de vacinas para os demais públicos

Date : 10-01-2023

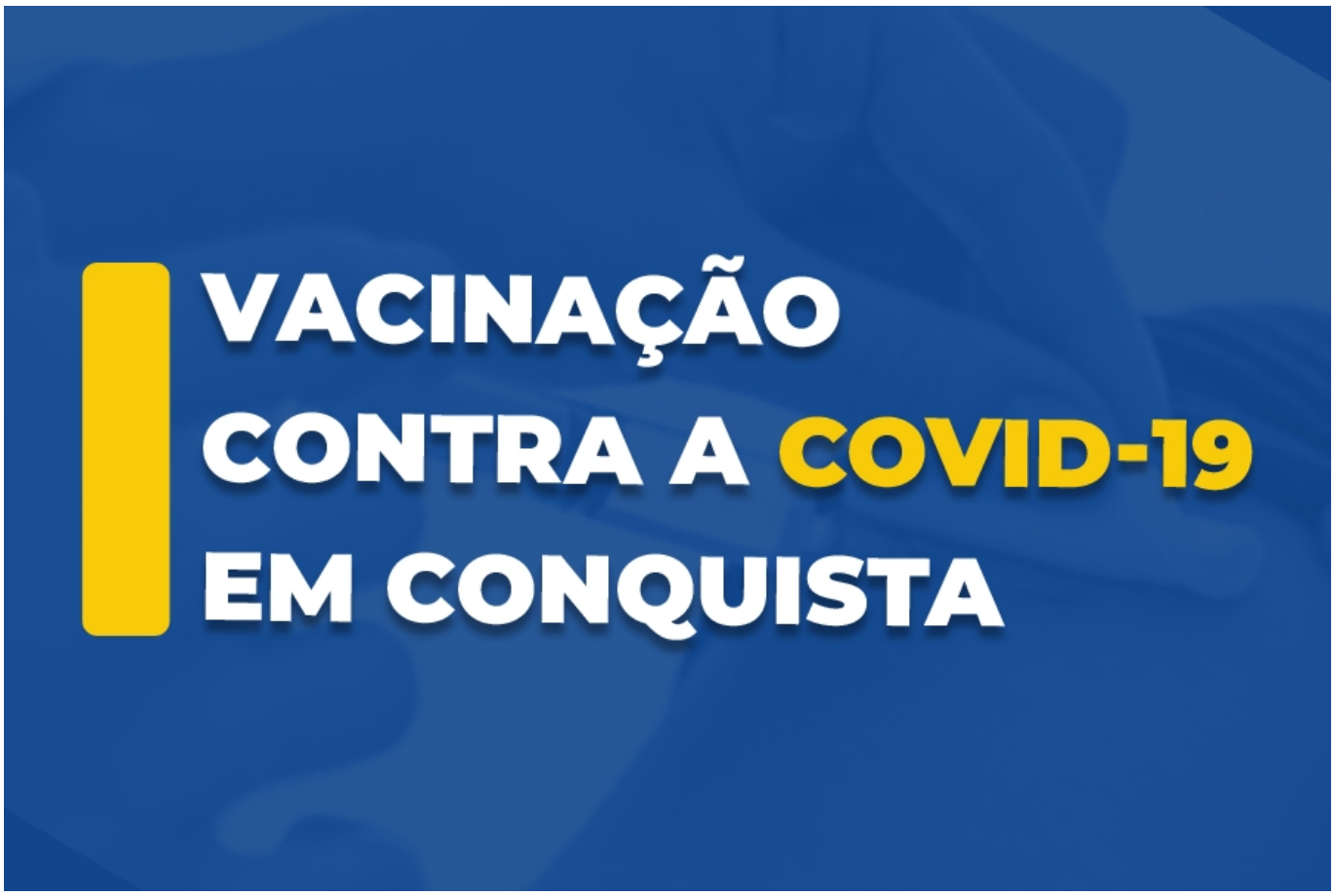

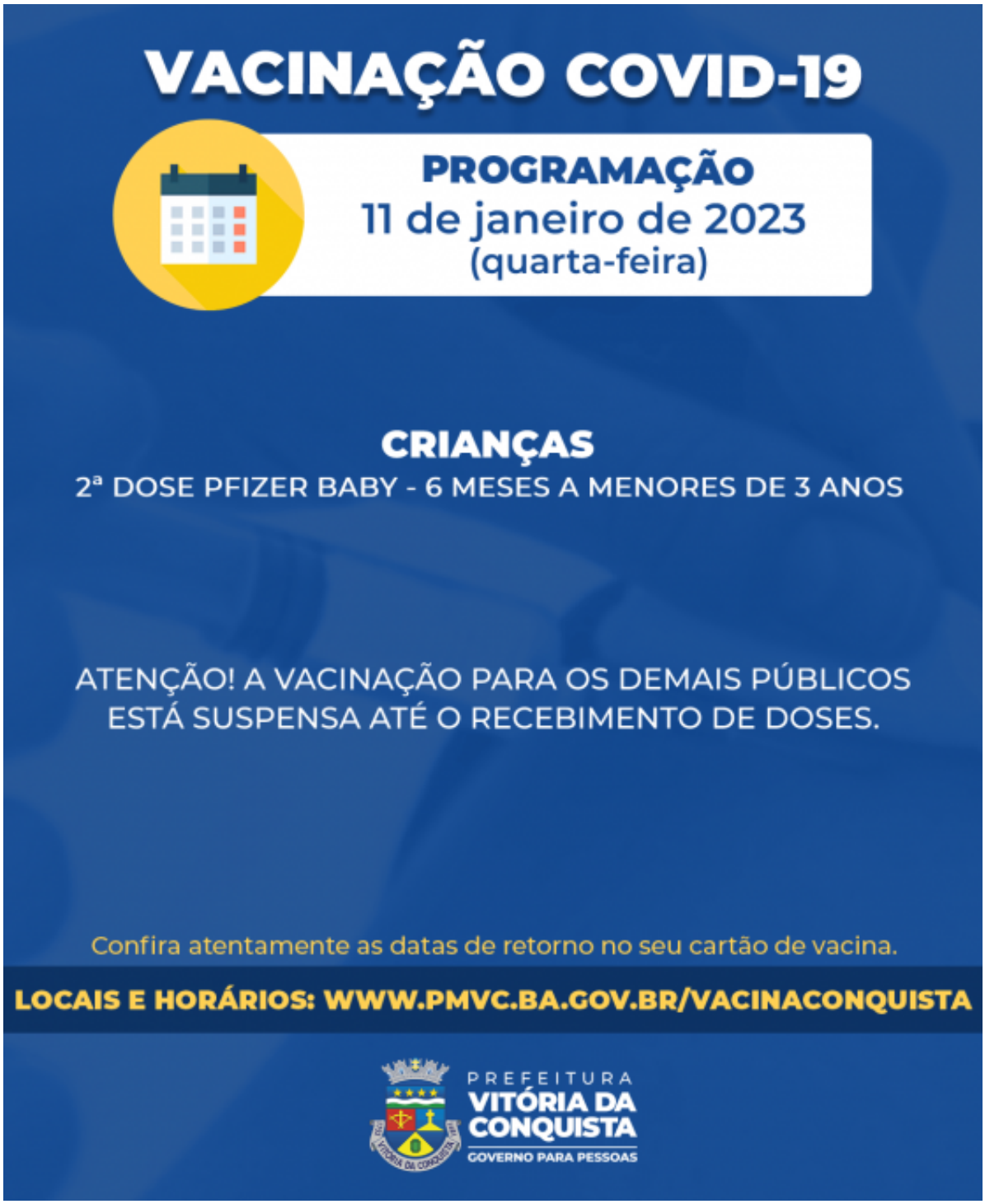

A Secretaria Municipal de Saúde (SMS) mantém, nesta quarta-feira (11), a vacinação contra Covid-19 apenas o retorno da 2ª dose da Pfizer Baby, para crianças de 6 meses a menores de 3 anos que já tomaram a primeira dose. Por falta de estoque de doses, a vacinação para os demais públicos ainda permanece suspensa.

A previsão é que uma nova remessa de vacinas solicitadas à Secretaria de Saúde do Estado da Bahia (Sesab) sejam entregues ao município amanhã (11), quando as unidades serão reabastecidas ao longo do dia e a vacinação retomada na próxima quinta-feira (12).

A vacinação com a 2ª dose da Pfizer Baby está disponível das 9h às 12h e das 14h às 16h30, somente nas unidades de saúde Régis Pacheco, no centro da cidade, e Dr. Admário Santos,

no bairro Brasil. Os pais ou responsáveis devem apresentar o documento pessoal da criança, além da caderneta de vacinação.