Vacinação para crianças e adultos continua nas unidades de saúde nesta quarta-feira

Date : 17-05-2022

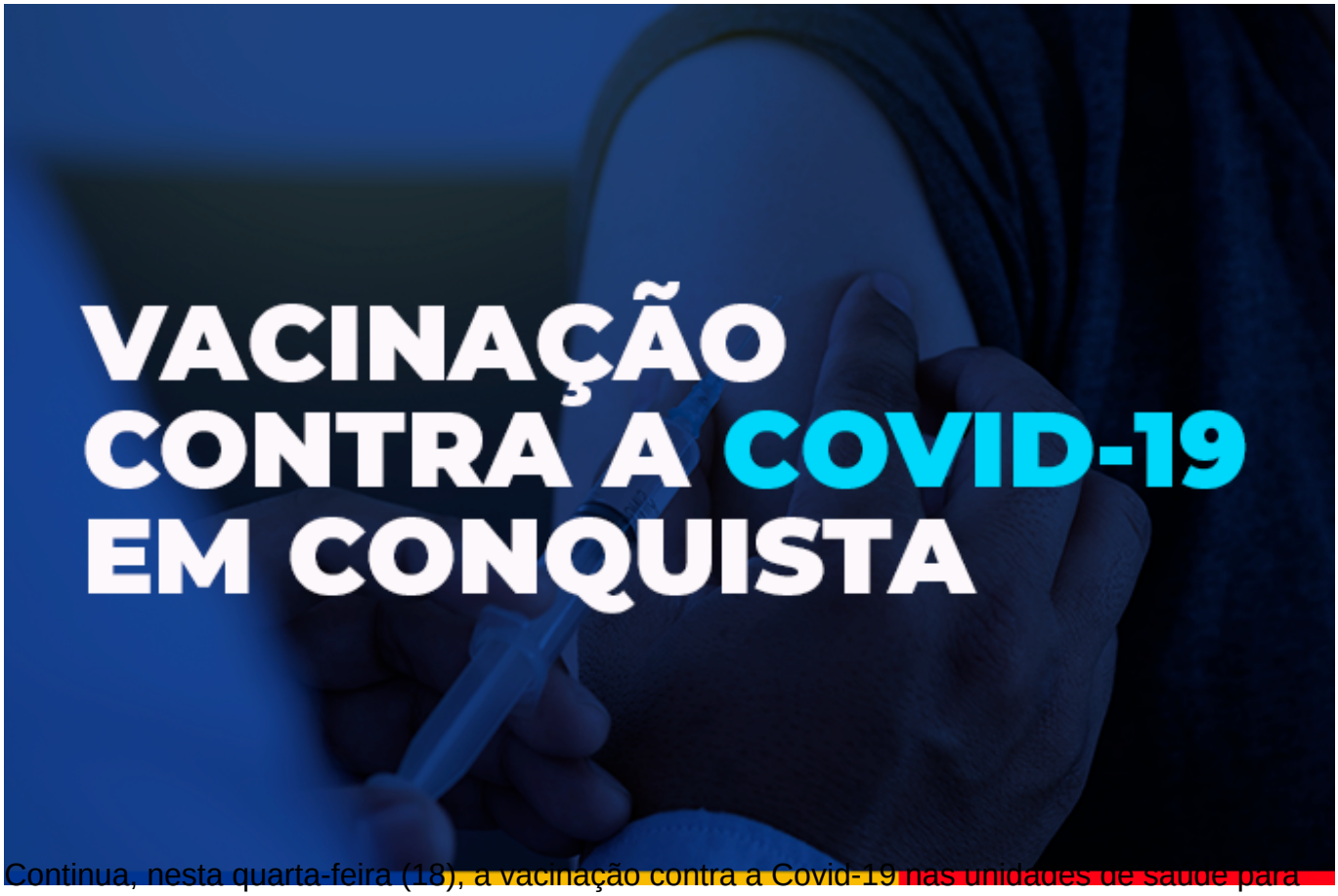

Continua, nesta quarta-feira (18), a vacinação contra a Covid-19 nas unidades de saúde para crianças, adultos, idosos e imunossuprimidos, com todas as doses disponíveis. As salas de vacina funcionam das 8h às 12h e das 14h às 16h, exceto em algumas delas, que trabalham em horários diferenciados, com distribuição de senhas de atendimento.

A vacinação para adolescentes, gestantes, puérperas e a 2ª dose da Pfizer, ainda está suspensa pois as vacinas desse fabricante, permitidas para esses grupos, esgotaram e a SMS aguarda reposição de doses, por parte da Secretaria de Saúde do Estado da Bahia (Sesab), mas ainda não foi dada uma previsão.

Público infantil – Para as crianças de 5 a 11 anos terá a 1ª dose, além da 2ª dose da Pfizer ou da Coronavac, de 6 a 11 anos, ambas com retorno marcado até o dia 18 de maio. A vacinação será na unidade de Saúde Régis Pacheco das 8h às 17h30, sem intervalo para almoço.

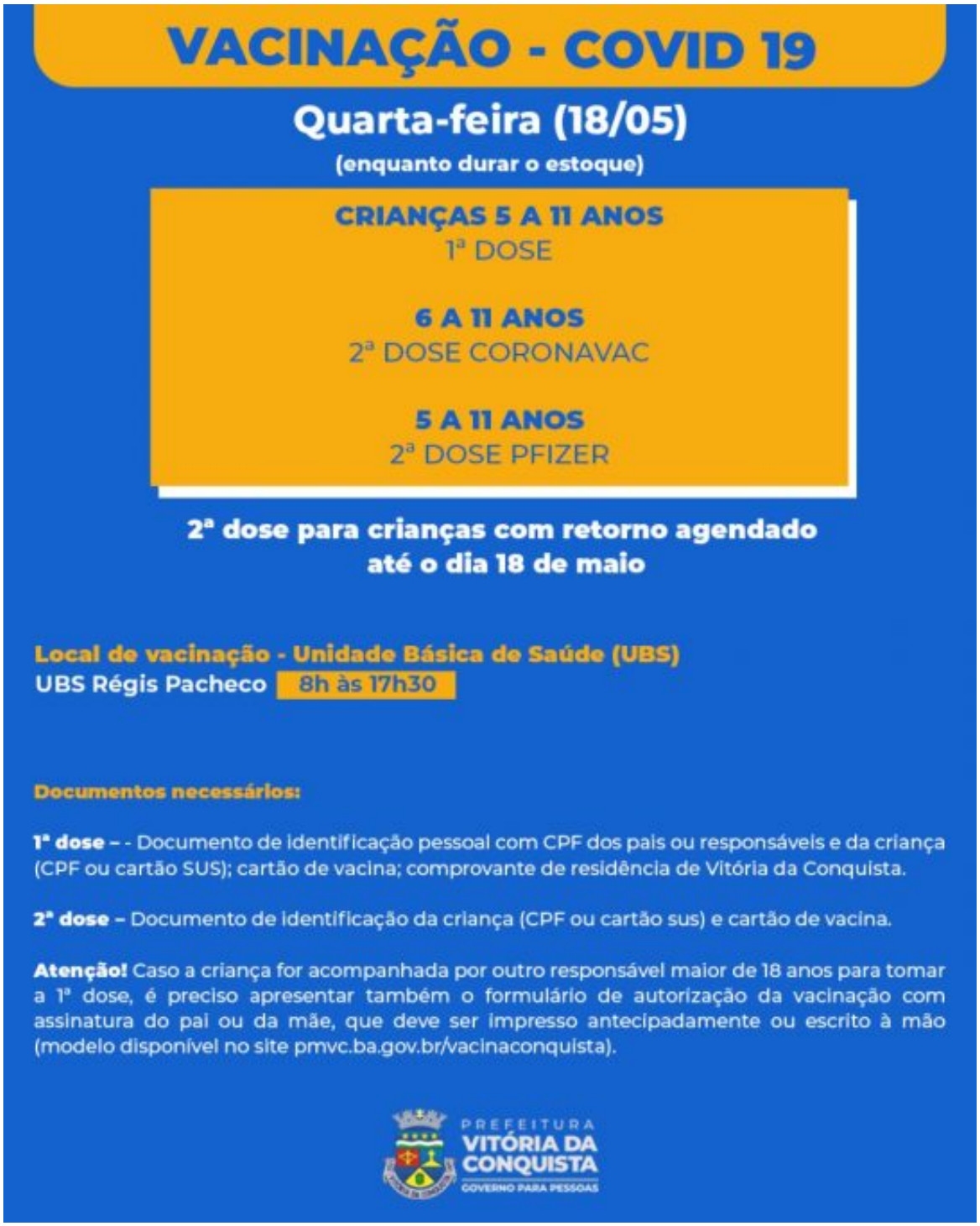

Idosos e imunossuprimidos – A vacinação para esses grupos será de 8h às 12h e de 14h às 16h, nas unidades Morada dos Pássaros, Urbis V e Miro Cairo; das 13h30 às 16h30, na USF Urbis VI; e das 14h às 16h30 nas unidades Solange Hortélio e Vila América.

Poderão tomar a 4ª dose os idosos de 70 anos ou mais e imunossuprimidos maiores de 18 anos, que tomaram as três doses anteriores até o dia 18 de janeiro (intervalo de quatro meses). Já os adultos imunossuprimidos que tomaram a 2ª dose até o dia 22 de março (intervalo de 56 dias) poderão tomar a 3ª dose.

VACINAÇÃO - COVID 19
Quarta-feira (18/05)
4ª DOSE
Enquanto durar o estoque
IDOSOS 70+
Idosos que tomaram a 3ª dose até o dia 18 de janeiro (intervalo de quatro meses)
LOCAIS DE VACINAÇÃO
Unidades de saúde – 8h às 12h | 14h às 16h
USF Morada dos Pássaros
USF Urbis V
USF Miro Cairo
Unidades com horário diferenciado
USF Urbis VI – 13h30 às 16h30
USF Solange Hortélio (Urbis II) – 14h às 16h30
UBS Vila América – 14h às 16h30
Documentos necessários
- Documento pessoal com CPF
- Cartão de vacina
PREFEITURA
VITÓRIA DA CONQUISTA
GOVERNO PARA PESSOAS

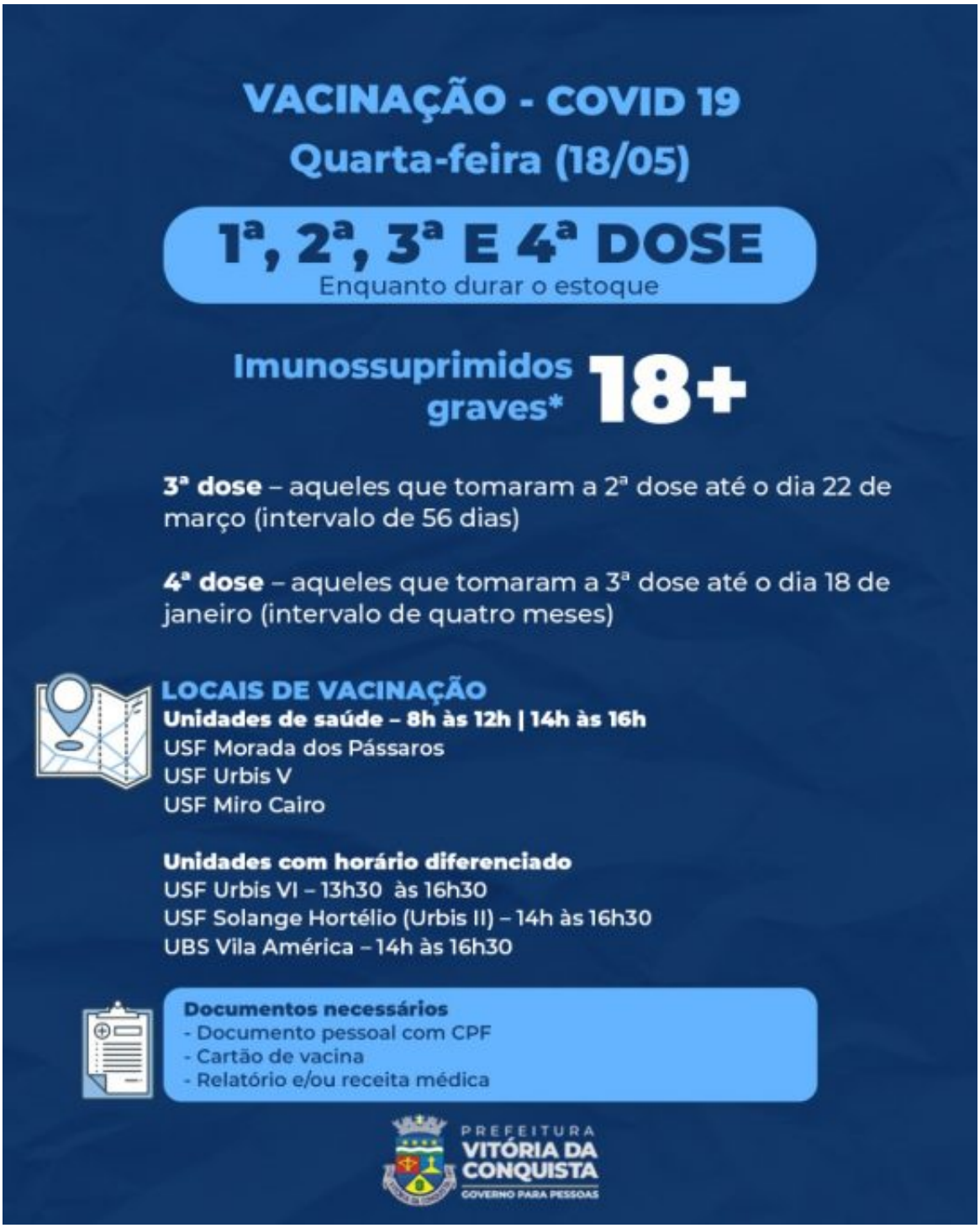

Adultos – A 3ª dose será para aqueles que tomaram a 2ª dose até o dia 18 de janeiro, nas unidades de saúde Vila Serrana, Miro Cairo, Patagônia, Urbis V e Recanto das Águas, nos dois turnos. Nas unidades Nova Cidade e Pedrinhas, a vacinação ocorre apenas pela manhã; e na unidade Urbis VI, a vacinação é das 13h30 às 16h30.

Na unidade Nossa Senhora Aparecida, terá a 1ª dose dos adultos ainda não vacinados e a 2ª dose da AstraZeneca/Fiocruz ou Coronavac/Butantan, com retorno agendado até o dia 19 de maio. Aqueles que tomaram a dose única da Janssen, até o dia 18 de março, devem completar o esquema vacinal com a dose de reforço na USF Solange Hortélio, das 14h às 16h.

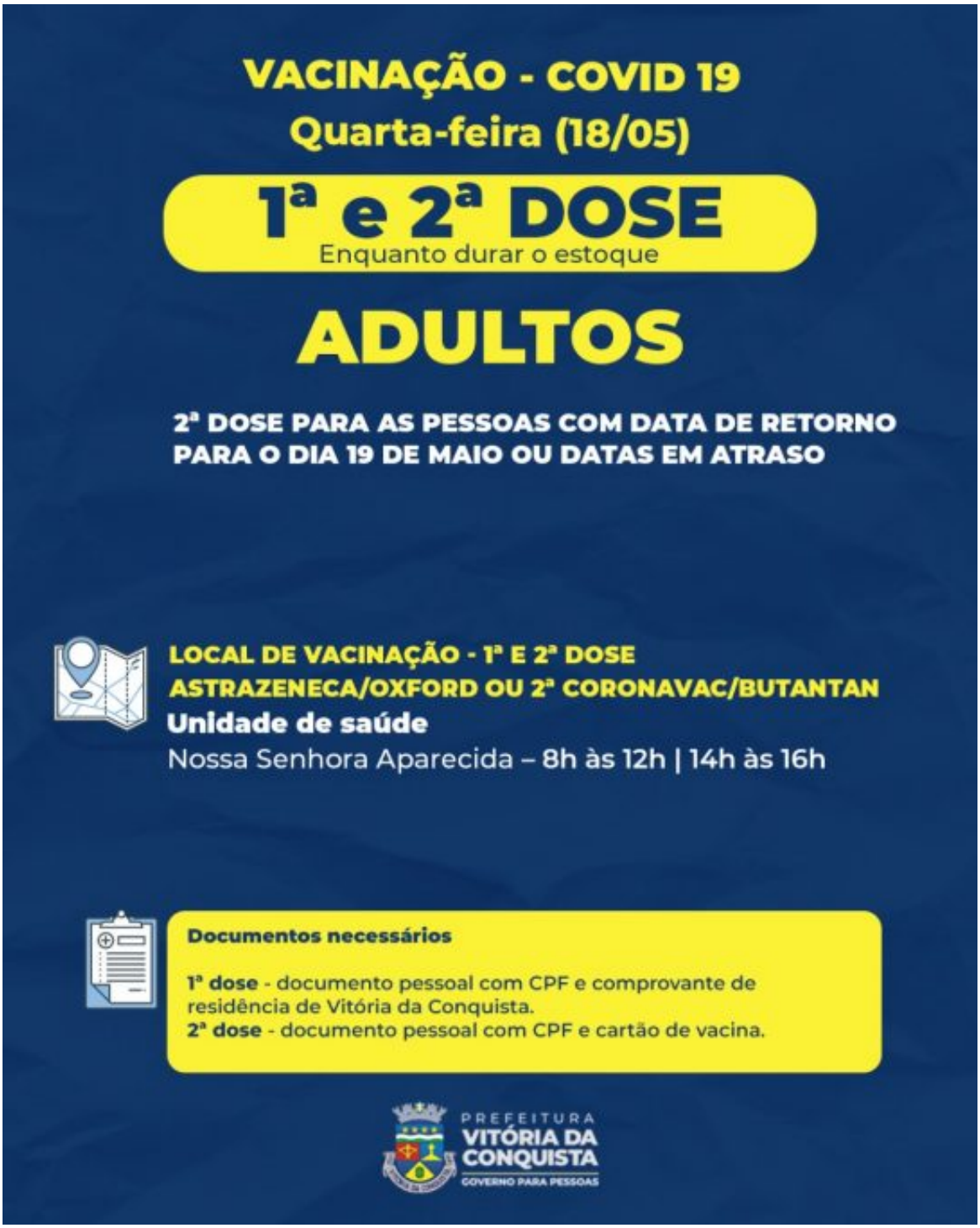
VACINAÇÃO - COVID 19
Quarta-feira (18/05)
1ª e 2ª DOSE
Enquanto durar o estoque
ADULTOS
2ª DOSE PARA AS PESSOAS COM DATA DE RETORNO PARA O DIA 19 DE MAIO OU DATAS EM ATRASO
LOCAL DE VACINAÇÃO - 1ª E 2ª DOSE
ASTRAZENECA/OXFORD OU 2ª CORONAVAC/BUTANTAN
Unidade de saúde
Nossa Senhora Aparecida – 8h às 12h | 14h às 16h
Documentos necessários
1ª dose - documento pessoal com CPF e comprovante de residência de Vitória da Conquista.
2ª dose - documento pessoal com CPF e cartão de vacina.
PREFEITURA
VITÓRIA DA CONQUISTA
GOVERNO PARA PESSOAS

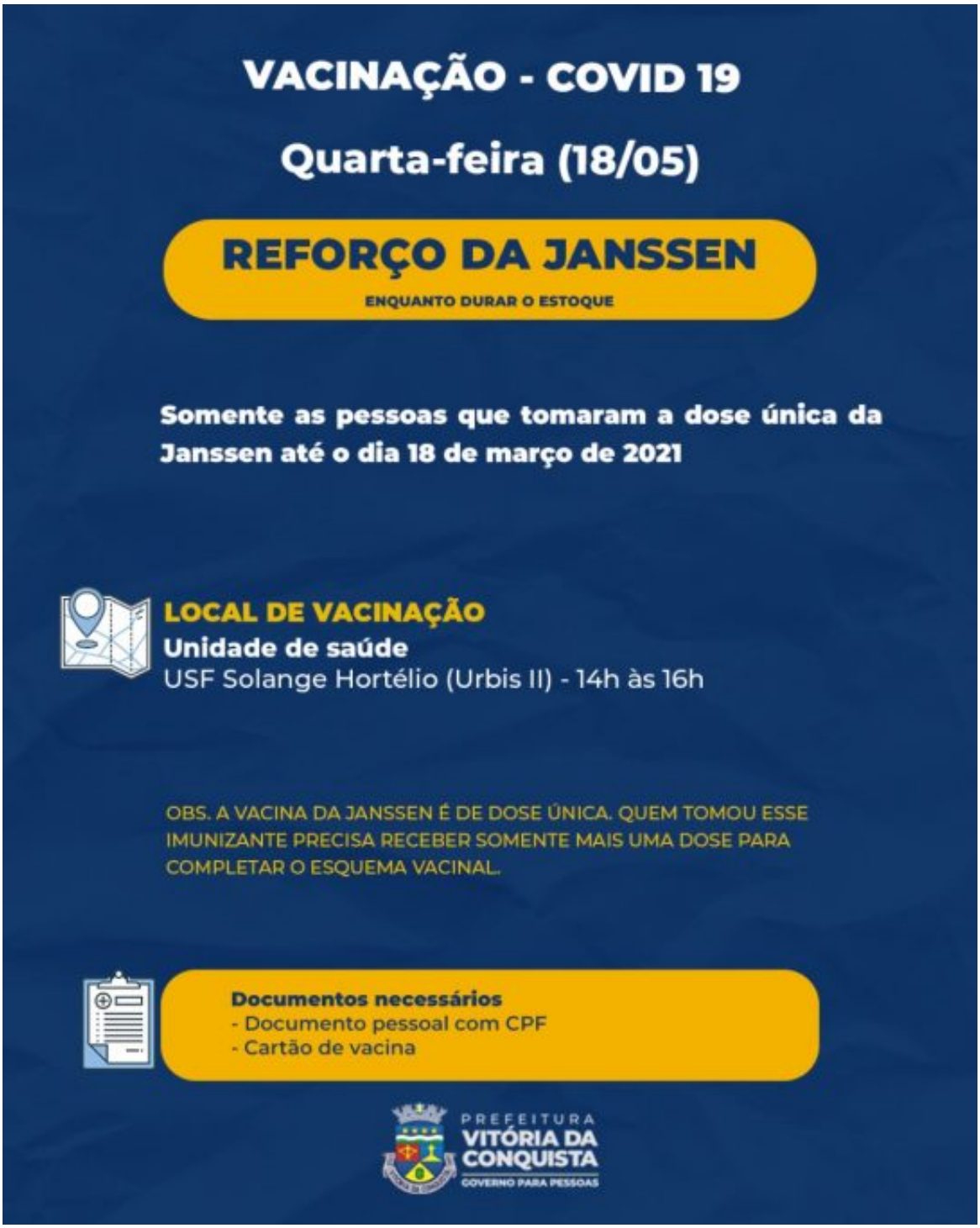
VACINAÇÃO - COVID 19
Quarta-feira (18/05)
REFORÇO DA JANSSEN
ENQUANTO DURAR O ESTOQUE
Somente as pessoas que tomaram a dose única da Janssen até o dia 18 de março de 2021
LOCAL DE VACINAÇÃO
Unidade de saúde
USF Solange Hortélio (Urbis II) - 14h às 16h
OBS. A VACINA DA JANSSEN É DE DOSE ÚNICA. QUEM TOMOU ESSE IMUNIZANTE PRECISA RECEBER SOMENTE MAIS UMA DOSE PARA COMPLETAR O ESQUEMA VACINAL.
Documentos necessários
- Documento pessoal com CPF
- Cartão de vacina
PREFEITURA
VITÓRIA DA CONQUISTA
GOVERNO PARA PESSOAS