Vacinação nesta terça contemplará puérperas e gestantes em qualquer período e 2ª dose da AstraZeneca

Date : 14-06-2021

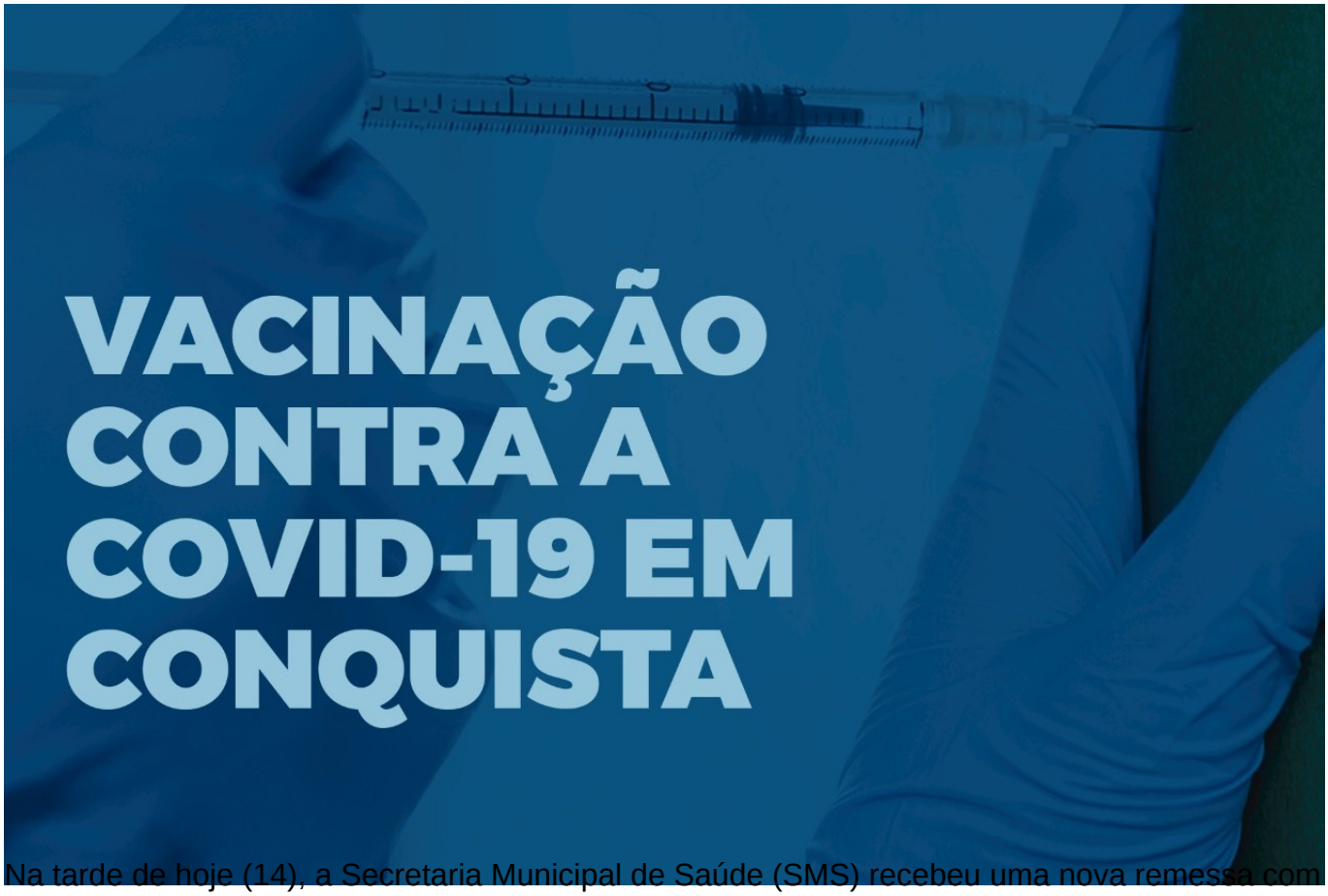

Na tarde de hoje (14), a Secretaria Municipal de Saúde (SMS) recebeu uma nova remessa com 3.882 doses da vacina Pfizer, destinadas à continuidade a vacinação das gestantes e puérperas. A vacinação deste grupo prosseguirá nesta terça-feira (15), incluindo gestantes em qualquer período gestacional, além das puérperas com até 45 dias pós-parto.

A vacinação vai ocorrer de 9h às 14h em apenas dois pontos: drive-thru na Ufba, no bairro Candeias, e no ponto fixo para pedestres do Colégio Paulo VI.

Com esta remessa, o município já recebeu 100% das 4.854 que foram direcionadas ao município para imunização das gestantes e puérperas. Na última quinta-feira (9), foi recebida a primeira remessa com 972 doses, o que correspondia apenas 20% do quantitativo direcionadas a esse grupo.

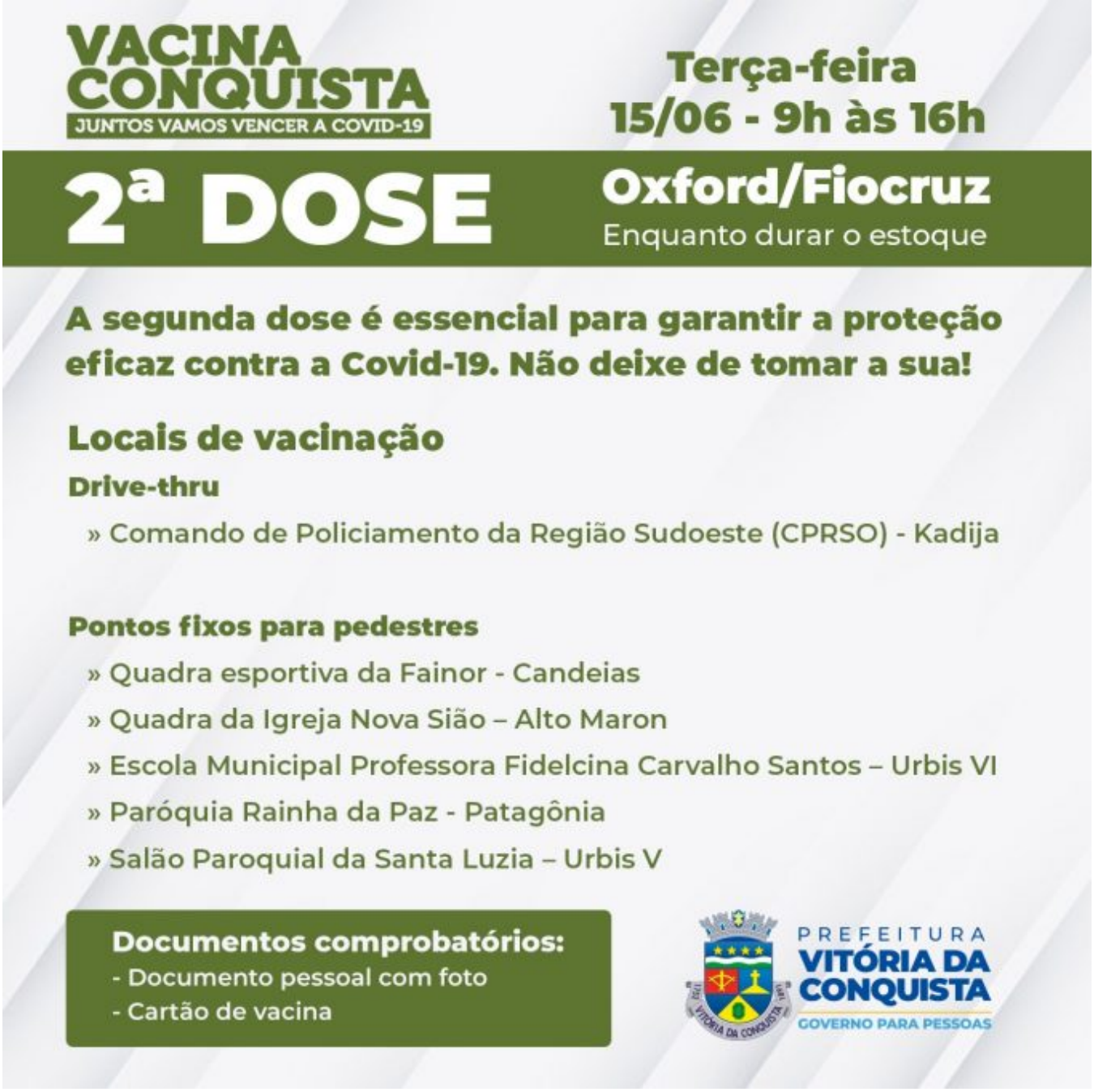
VACINA CONQUISTA
JUNTOS VAMOS VENCER A COVID-19
Terça-feira
15/06 - 9h às 16h
2ª DOSE
Oxford/Fiocruz
Enquanto durar o estoque
A segunda dose é essencial para garantir a proteção eficaz contra a Covid-19. Não deixe de tomar a sua!
Locais de vacinação
Drive-thru
» Comando de Policiamento da Região Sudoeste (CPRSO) - Kadija
Pontos fixos para pedestres
» Quadra esportiva da Fainor - Candeias
» Quadra da Igreja Nova Sião – Alto Maron
» Escola Municipal Professora Fidelcina Carvalho Santos – Urbis VI
» Paróquia Rainha da Paz - Patagônia
» Salão Paroquial da Santa Luzia – Urbis V
Documentos comprobatórios:
- Documento pessoal com foto
- Cartão de vacina
PREFEITURA
VITÓRIA DA CONQUISTA
GOVERNO PARA PESSOAS

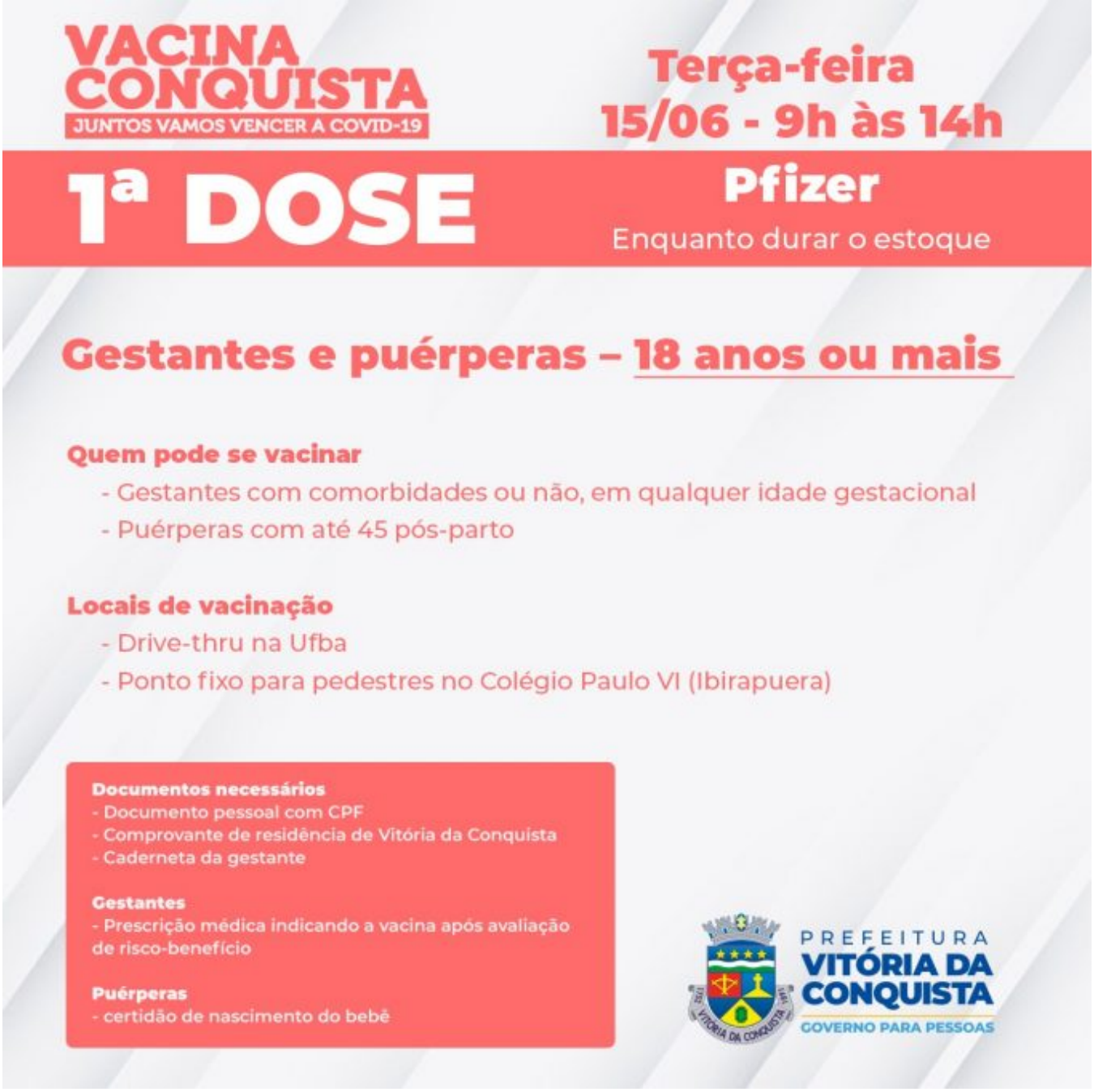

SEGUNDA DOSE – O município também recebeu na tarde desta segunda (14), reposição da vacina AstraZeneca/Oxford apenas para aplicação da 2ª dose, que vai ocorrer de 9h às 16h, nos seguintes pontos: drive-thru do Comando de Policiamento da Região Sudoeste (CPRSO), no bairro Kadija, pontos fixos para pedestres da quadra esportiva da Fainor (Candeias), quadra da Igreja Nova Sião (Alto Maron), Escola Municipal Professora Fidelcina Carvalho Santos (Urbis VI), Paróquia Rainha da Paz (Patagônia) e Salão Paroquial da Santa Luzia (Urbis V).

A Secretaria Municipal de Saúde segue aguardando reposição do estoque de vacinas,

direcionadas para aplicação da primeira dose, para continuar vacinando os demais da campanha.