Vacinação: nesta segunda-feira continua a aplicação da 2ª e 3ª dose contra Covid-19

Date : 19-09-2021

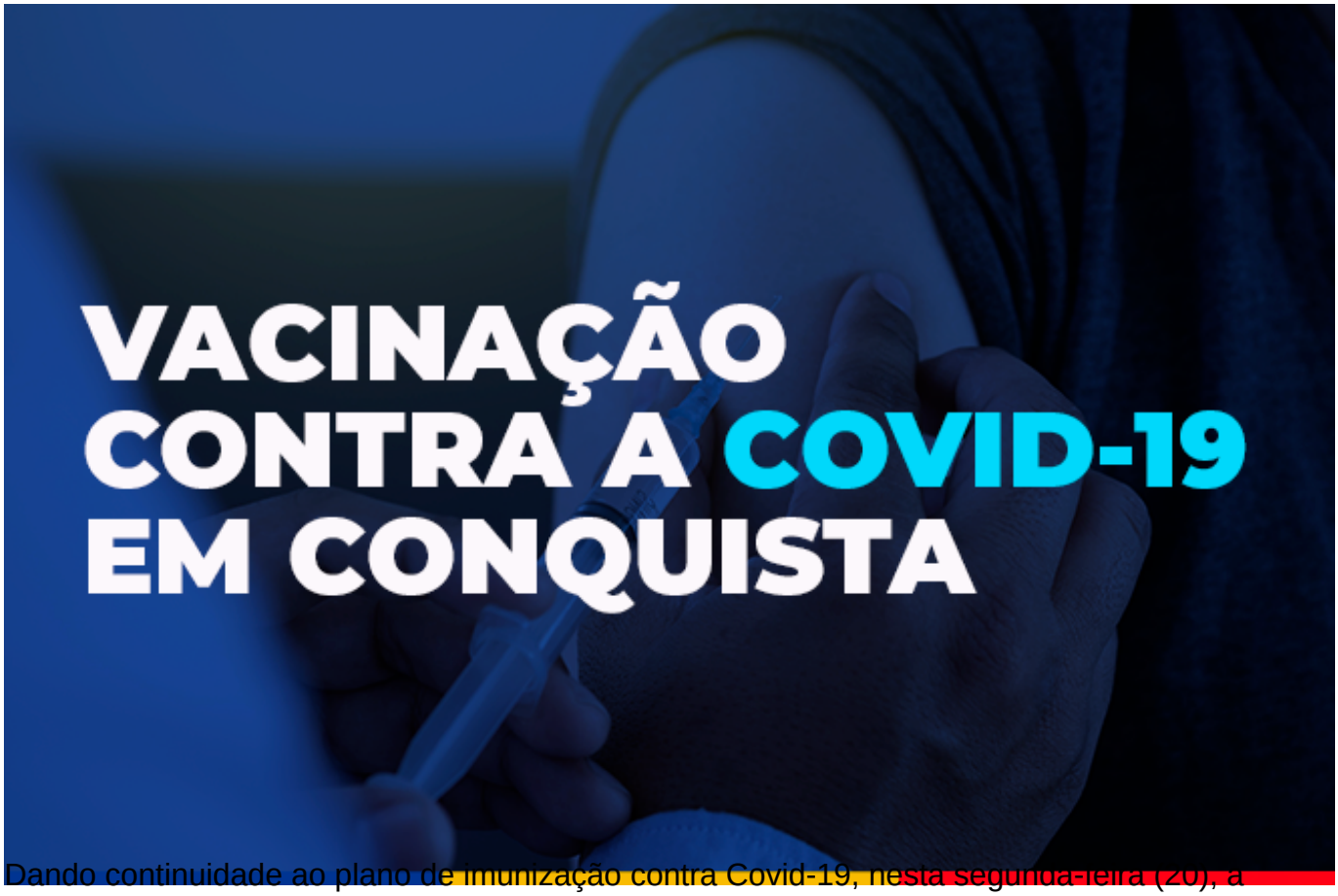

Dando continuidade ao plano de imunização contra Covid-19, nesta segunda-feira (20), a Secretaria Municipal de Saúde (SMS) aplicará a 2ª e 3ª doses nas unidades de saúde do município. Os idosos que tenham feito seu esquema vacinal com 1ª e 2ª dose em outro município, poderão tomar a 3ª dose nos pontos de vacinação.

A 3ª dose será aplicada em idosos da faixa etária de 80 anos ou mais, além das pessoas com imunossupressão de alto grau que tenham 18 anos ou mais. Para esses dois grupos, o horário de vacinação é das 8h às 12h e das 14h às 16h, nas seguintes unidades de saúde: UBS Panorama, UBS Hugo de Castro (bairro Guarani), UBS Vila América, UBS Dr. Admário Santos (bairro Brasil), UBS CAE II (bairro São Vicente), USF Vila Serrana, USF Jardim Valéria, USF Conveima, USF Solange Hortélio (Urbis II), USF Miro Cairo e USF Urbis VI.

VACINAÇÃO - COVID 19
Segunda-feira - 20/09
3ª DOSE
ENQUANTO DURAR O ESTOQUE
IDOSOS 80+
IDOSOS DE 80 ANOS OU MAIS QUE TENHAM RECEBIDO A 2ª DOSE ATÉ O DIA 20 DE MARÇO.
LOCAIS DE VACINAÇÃO
Unidades de saúde – 8h às 12h | 14h às 16h
USF Vila Serrana
USF Jardim Valéria
USF Conveima
USF Solange Hortélio (Urbis II)
USF Miro Cairo
USF Urbis VI
UBS Panorama
UBS Hugo de Castro (bairro Guarani)
UBS Vila América
UBS Dr. Admário Santos (bairro Brasil)
UBS CAE II (Bairro São Vicente)
Documentos necessários
- Documento pessoal com CPF
- Cartão de vacina ou certificado digital de vacinação
PREFEITURA
VITÓRIA DA CONQUISTA
GOVERNO PARA PESSOAS

SEGUNDA DOSE – Para as pessoas que estão com data de retorno para a 2ª dose das vacinas Pfizer e Coronavac agendada para o dia 20 de setembro ou datas anteriores, a vacinação será nas unidades de saúde, das 8h às 12h e das 14h às 16h.

USF Jardim Valéria, A 2ª dose da Pfizer será aplicada nas seguintes unidades de saúde: UBS

Panorama, UBS Hugo de Castro (bairro Guarani), UBS Vila América, USF Vila Serrana, USF Jardim Valéria, USF Conveima, USF Solange Hortélio (Urbis II), USF Miro Cairo e USF Urbis VI.

Já a 2ª dose da Coronavac/Butantan pode ser encontrada nas unidades de saúde da família Nelson Barros (Kadija); Nestor Guimarães (Jurema); Morada dos Pássaros; Urbis V; Pedrinhas ou Recanto das Águas.

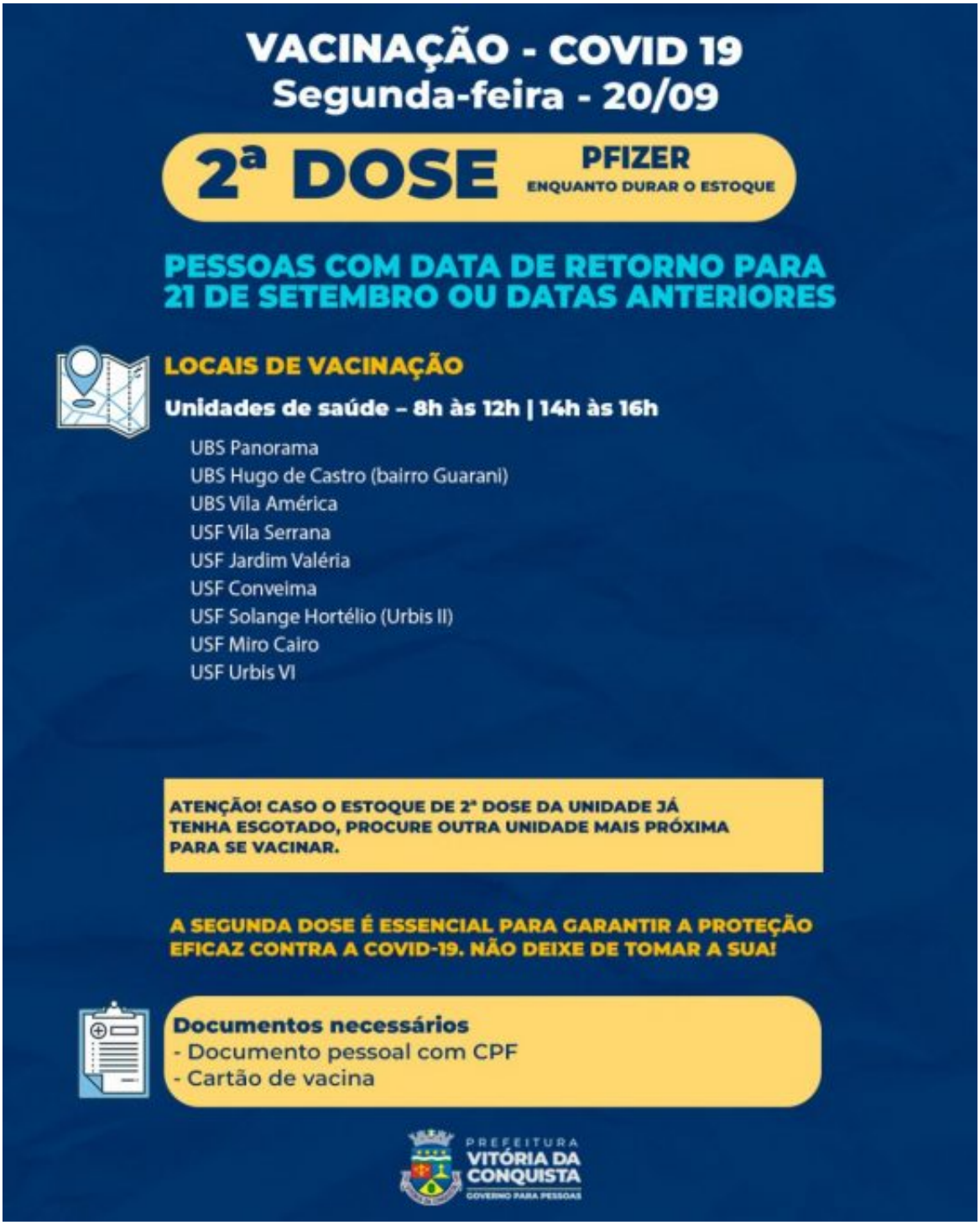

** Matéria atualizada às 09h11*