Vacinação nesta quarta-feira será com 1ª, 2ª e 3ª doses. Confira os públicos

Date : 09-11-2021

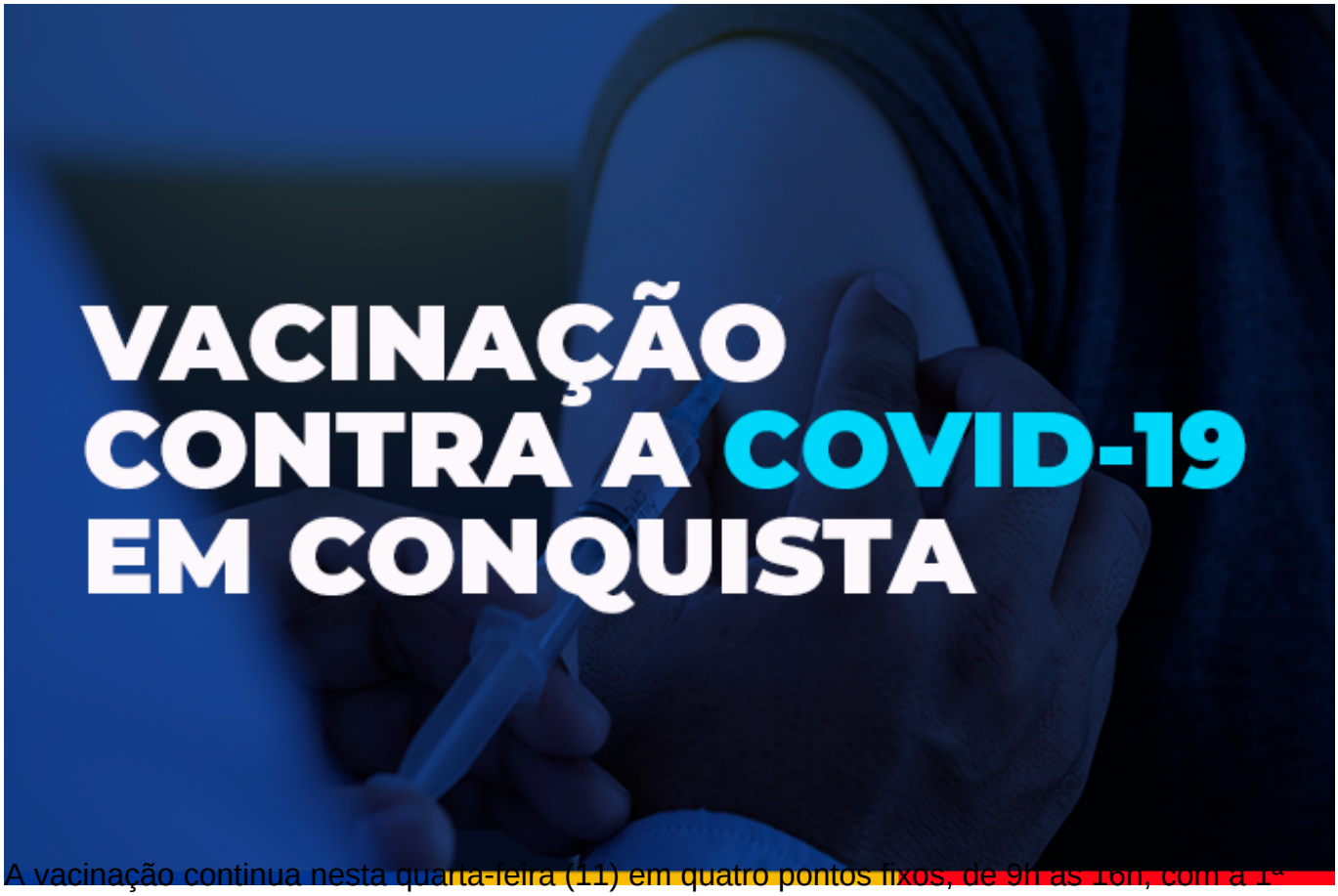

A vacinação continua nesta quarta-feira (11) em quatro pontos fixos, de 9h às 16h, com a 1ª dose para adolescentes de 12 a 17 anos, 2ª dose da Pfizer e 3ª dose para os trabalhadores da saúde.

A vacinação para os adolescentes será apenas no ponto fixo do 9º Batalhão da Polícia Militar (Ibirapuera), no bairro Ibirapuera. Para se vacinar, o adolescente deve estar acompanhado dos pais ou responsável, portando toda a documentação exigida.

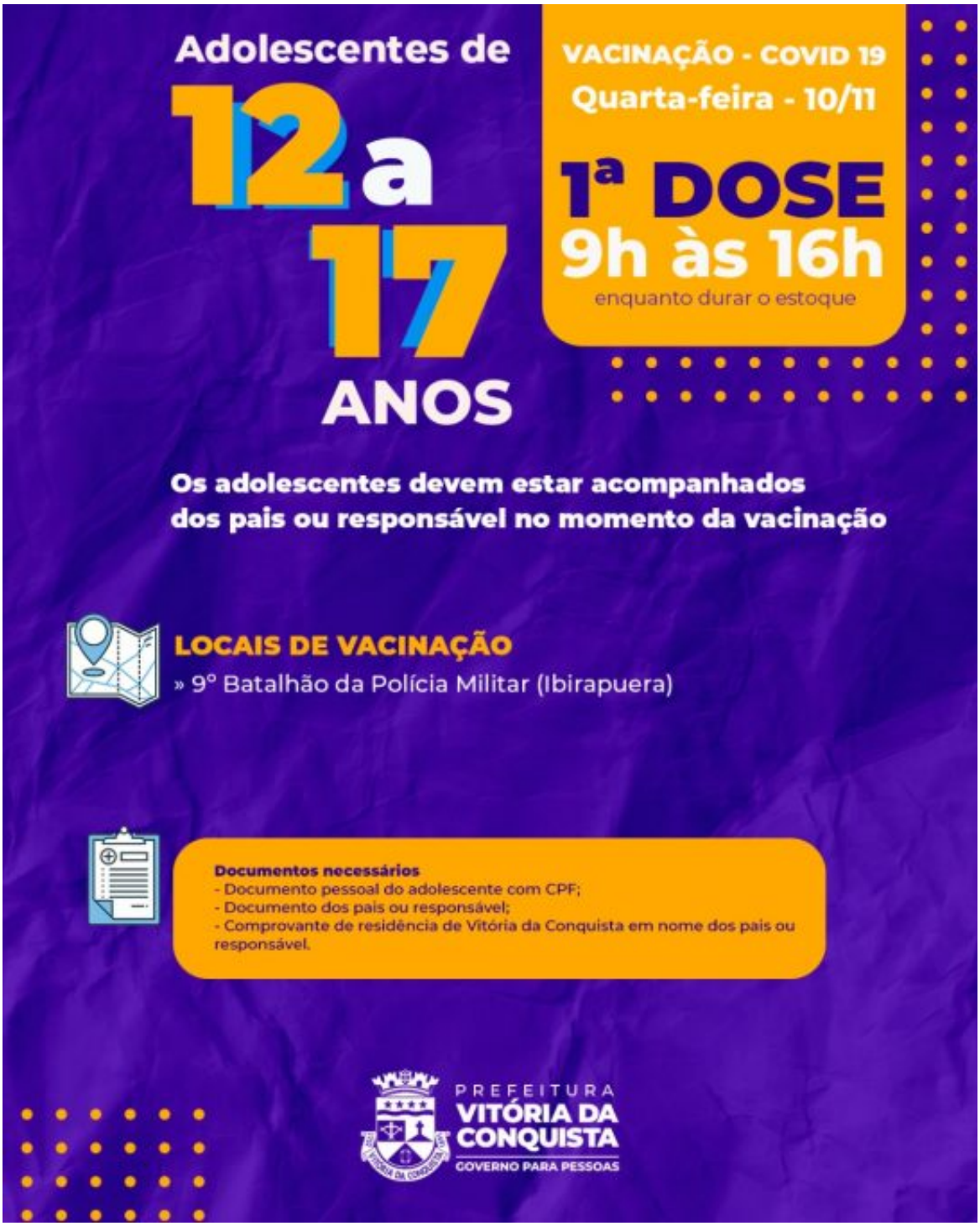
Adolescentes de
12 a 17
ANOS
VACINAÇÃO - COVID 19
Quarta-feira - 10/11
1ª DOSE
9h às 16h
enquanto durar o estoque
Os adolescentes devem estar acompanhados dos pais ou responsável no momento da vacinação
LOCAIS DE VACINAÇÃO
» 9º Batalhão da Polícia Militar (Ibirapuera)
Documentos necessários
- Documento pessoal do adolescente com CPF;
- Documento dos pais ou responsável;
- Comprovante de residência de Vitória da Conquista em nome dos pais ou responsável.
PREFEITURA
VITÓRIA DA CONQUISTA
GOVERNO PARA PESSOAS

A 2ª dose da Pfizer estará disponível para as pessoas com data de retorno agendada para o dia 11 de novembro ou datas anteriores, nos pontos fixos do Salão Paroquial da Rainha da Paz (Patagônia) e quadra esportiva da Fainor (Candeias).

Já a 3ª dose será apenas para os trabalhadores da saúde que tomaram a 2ª dose até o dia 10

de maio, no ponto de vacinação de drive-thru na UFBA, bairro Candeias. É indispensável que o profissional apresente o cartão de vacina e documento pessoal com CPF no momento da vacinação.

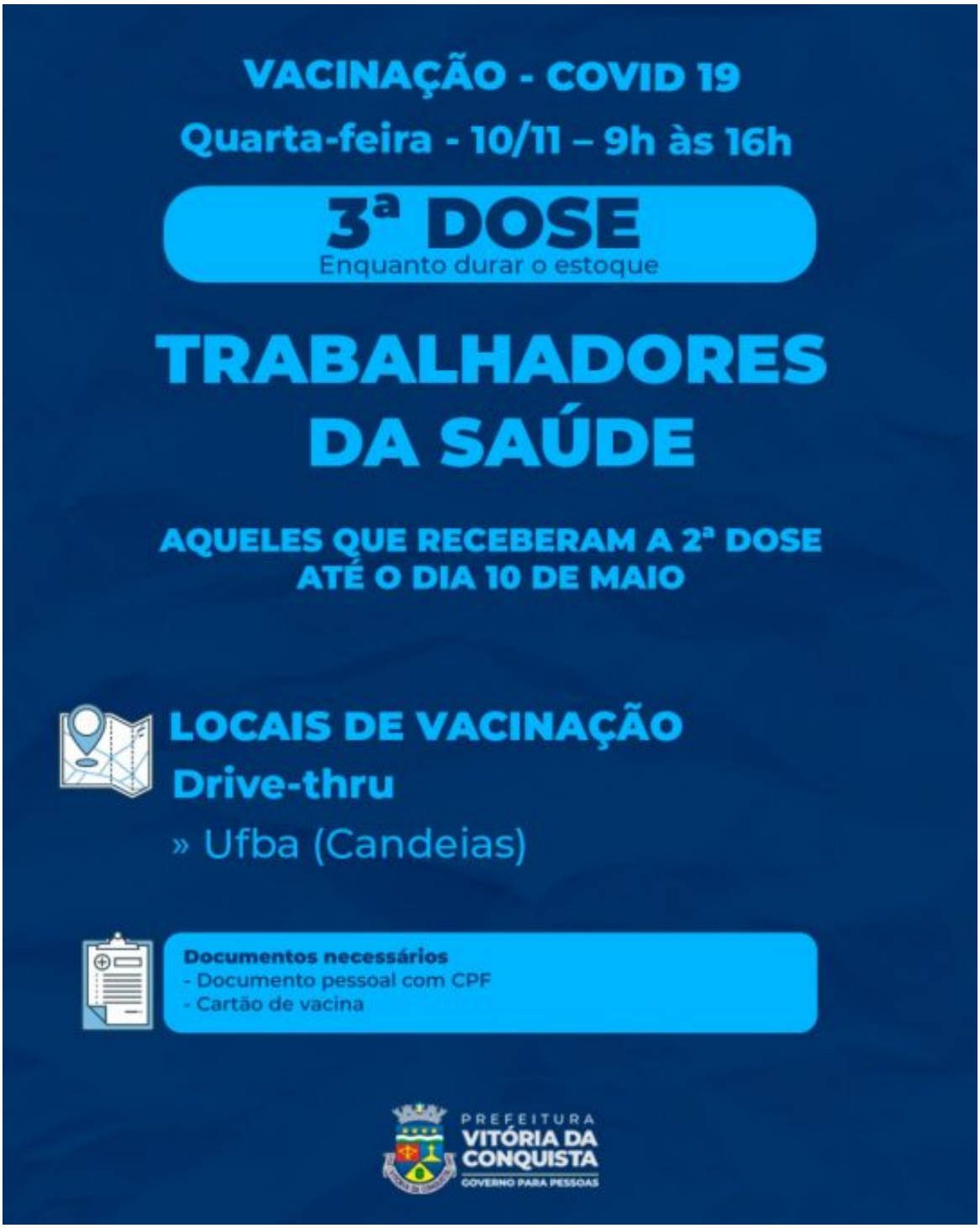
VACINAÇÃO - COVID 19
Quarta-feira - 10/11 – 9h às 16h
3ª DOSE
Enquanto durar o estoque
TRABALHADORES DA SAÚDE
AQUELES QUE RECEBERAM A 2ª DOSE ATÉ O DIA 10 DE MAIO
LOCAIS DE VACINAÇÃO
Drive-thru
» Ufba (Candeias)
Documentos necessários
- Documento pessoal com CPF
- Cartão de vacina
PREFEITURA
VITÓRIA DA CONQUISTA
GOVERNO PARA PESSOAS