Vacinação na cidade será apenas de 2ª e 3ª dose na cidade nesta quarta-feira

Date : 21-09-2021

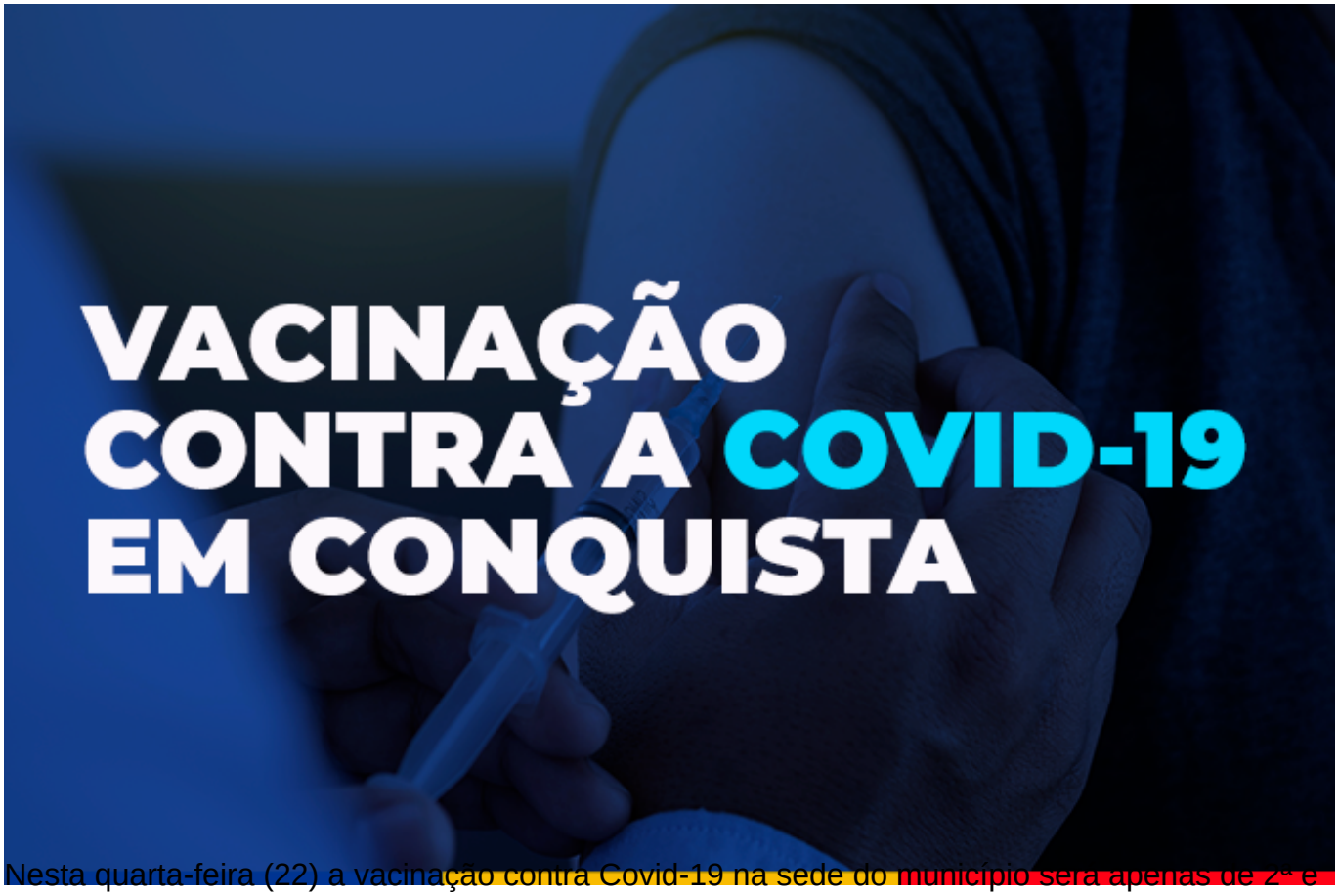

Nesta quarta-feira (22) a vacinação contra Covid-19 na sede do município será apenas de 2ª e 3ª doses. A aplicação acontecerá nas unidades de saúde, divididas por fabricante de cada imunizante, para evitar misturas de vacinas ou os erros de imunização.

A 3ª dose para os idosos de 80 anos ou mais e os imunossuprimidos graves com 18 anos ou mais, ocorre das 8h às 12h e das 14h às 16h, nas unidades: UBS Panorama, UBS Hugo de Castro (bairro Guarani), UBS Vila América, UBS Dr. Admário Santos (bairro Brasil), UBS CAE II (bairro São Vicente), USF Vila Serrana, USF Jardim Valéria, USF Conveima, USF Solange Hortélio (Urbis II), USF Miro Cairo e USF Urbis VI.

Para tomar a 3ª dose, é preciso apresentar o documento pessoal com CPF, cartão de vacina ou certificado digital de vacinação. Os idosos que fizeram o esquema vacinal com 1ª e 2ª dose em outro município, poderão se vacinar nas unidades de saúde.

VACINAÇÃO - COVID 19
Quarta-feira - 22/09

3ª DOSE
ENQUANTO DURAR O ESTOQUE

Imunossuprimidos graves* **18+**

***Pessoas que tenham tomado a 2ª dose ou dose única até o dia 25 de agosto, incluídos apenas os casos de:**

- Imunodeficiência primária grave;
- Quimioterapia para câncer;
- Transplantados de órgão sólido ou de células tronco hematopoéticas (TCTH) em uso de drogas imunossupressoras;
- Pessoas vivendo com HIV/Aids com CD4;
- Uso de corticóides em doses iguais ou maiores que 20 mg/dia de prednisona, ou equivalente, por 14 ou mais dias;
- Uso de drogas modificadoras da resposta imune;
- Pacientes em hemodiálise;
- Pacientes com doenças imunomediadas inflamatórias crônicas (reumatológicas, auto inflamatórias, doenças intestinais inflamatórias).

LOCAIS DE VACINAÇÃO

Unidades de saúde – 8h às 12h | 14h às 16h

- USF Vila Serrana
- USF Jardim Valéria
- USF Conveima
- USF Solange Hortélio (Urbis II)
- USF Miro Cairo
- USF Urbis VI
- UBS Panorama
- UBS Hugo de Castro (bairro Guarani)
- UBS Vila América
- UBS Dr. Admário Santos (bairro Brasil)
- UBS CAE II (Bairro São Vicente)

Documentos necessários
- Documento pessoal com CPF
- Cartão de vacina ou certificado digital de vacinação
- Relatório Médico e / ou receita Médica

PREFEITURA VITÓRIA DA CONQUISTA
GOVERNO PARA PESSOAS

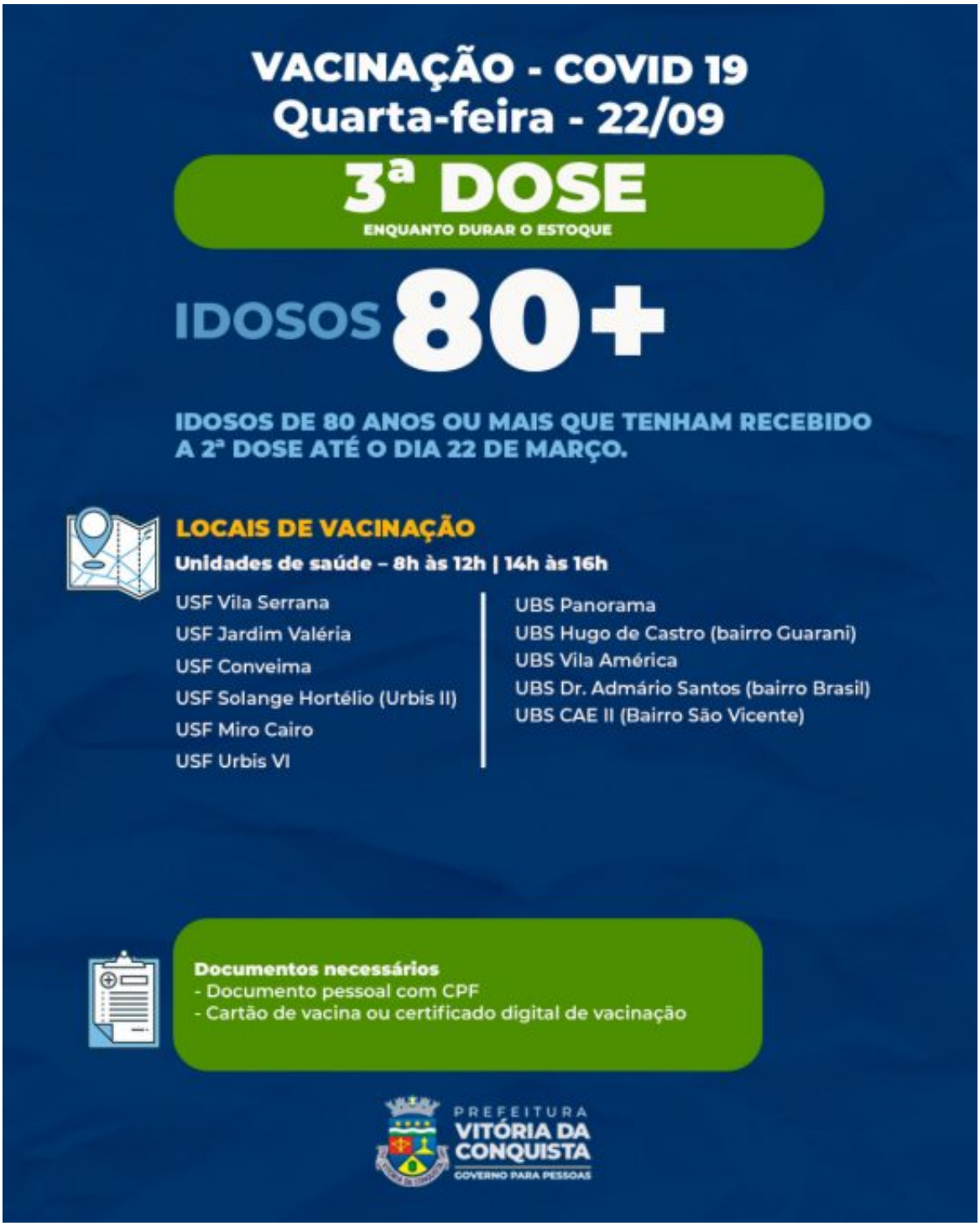

SEGUNDA DOSE - Para as pessoas que estão com data de retorno agendada para o dia 23 de setembro ou datas anteriores, a vacinação será feita das 8h às 12h e das 14h às 16h, em 22 unidades de saúde, divididas por tipos de vacinas.

A **2ª dose da vacina AstraZeneca/Oxford/Fiocruz** será retomada amanhã em cinco unidades:

UBS João Melo (Ibirapuera), USF Nossa Senhora Aparecida, USF Bruno Barcelar, USF Patagônia e USF Nova Cidade. Também estará funcionando o drive-thru do Comando de Policiamento da Região Sudoeste (CPRSO), no bairro Kadija, de 9h às 16h.

Para quem precisa tomar a **2ª dose da Coronavac/Butantan**, pode procurar pelas unidades de saúde da família Nelson Barros (Kadija); Nestor Guimarães (Jurema); Morada dos Pássaros; Urbis V; Pedrinhas ou Recanto das Águas.

Já a **2ª dose da Pfizer** será realizada nas mesmas 11 unidades que também estão fazendo a vacinação com a 3ª dose dos idosos e imunossuprimidos, já citadas acima.

VACINAÇÃO - COVID 19
Quarta-feira - 22/09

2ª DOSE FIOCRUZ/OXFORD
ENQUANTO DURAR O ESTOQUE

PESSOAS COM DATA DE RETORNO PARA 23 DE SETEMBRO OU DATAS ANTERIORES

LOCAIS DE VACINAÇÃO

Drive-thru – 9h às 16h

- Comando de Policiamento da Região Sudoeste (CPRSO) - Kadija

Unidades de saúde – 8h às 12h | 14h às 16h

UBS João Melo (Bairro Ibirapuera)
USF Nossa Senhora Aparecida
USF Bruno Barcelar
USF Patagônia
USF Nova Cidade

ATENÇÃO! CASO O ESTOQUE DE 2ª DOSE DA UNIDADE JÁ TENHA ESGOTADO, PROCURE OUTRA UNIDADE MAIS PRÓXIMA PARA SE VACINAR.

A SEGUNDA DOSE É ESSENCIAL PARA GARANTIR A PROTEÇÃO EFICAZ CONTRA A COVID-19. NÃO DEIXE DE TOMAR A SUA!

Documentos necessários
- Documento pessoal com CPF
- Cartão de vacina

PREFEITURA VITÓRIA DA CONQUISTA
GOVERNO PARA PESSOAS

VACINAÇÃO - COVID 19
Quarta-feira - 22/09

2ª DOSE CORONAVAC / BUTANTAN
ENQUANTO DURAR O ESTOQUE

PESSOAS COM DATA DE RETORNO PARA 23 DE SETEMBRO OU DATAS ANTERIORES

LOCAIS DE VACINAÇÃO

Unidades de saúde – 8h às 12h | 14h às 16h

- USF Nelson Barros (Bairro Kadija)
- USF Nestor Guimarães (Bairro Jurema)
- USF Morada dos Pássaros
- USF Urbis V
- USF Pedrinhas
- USF Recanto das Águas

ATENÇÃO! CASO O ESTOQUE DE 2ª DOSE DA UNIDADE JÁ TENHA ESGOTADO, PROCURE OUTRA UNIDADE MAIS PRÓXIMA PARA SE VACINAR.

A SEGUNDA DOSE É ESSENCIAL PARA GARANTIR A PROTEÇÃO EFICAZ CONTRA A COVID-19. NÃO DEIXE DE TOMAR A SUA!

Documentos necessários
- Documento pessoal com CPF
- Cartão de vacina

PREFEITURA VITÓRIA DA CONQUISTA
GOVERNO PARA PESSOAS

VACINAÇÃO - COVID 19
Quarta-feira - 22/09

2ª DOSE **PFIZER**
ENQUANTO DURAR O ESTOQUE

PESSOAS COM DATA DE RETORNO PARA 23 DE SETEMBRO OU DATAS ANTERIORES

LOCAIS DE VACINAÇÃO

Unidades de saúde – 8h às 12h | 14h às 16h

- USF Vila Serrana
- USF Jardim Valéria
- USF Conveima
- USF Solange Hortélio (Urbis II)
- USF Miro Cairo
- USF Urbis VI
- UBS Panorama
- UBS Hugo de Castro (bairro Guarani)
- UBS Vila América
- UBS Dr. Admário Santos (bairro Brasil)
- UBS CAE II (Bairro São Vicente)

ATENÇÃO! CASO O ESTOQUE DE 2ª DOSE DA UNIDADE JÁ TENHA ESGOTADO, PROCURE OUTRA UNIDADE MAIS PRÓXIMA PARA SE VACINAR.

A SEGUNDA DOSE É ESSENCIAL PARA GARANTIR A PROTEÇÃO EFICAZ CONTRA A COVID-19. NÃO DEIXE DE TOMAR A SUA!

Documentos necessários
- Documento pessoal com CPF
- Cartão de vacina

PREFEITURA VITÓRIA DA CONQUISTA
GOVERNO PARA PESSOAS