Vacinação em Conquista inclui pessoas com 56 anos ou mais a partir desta terça

Date : 07-06-2021

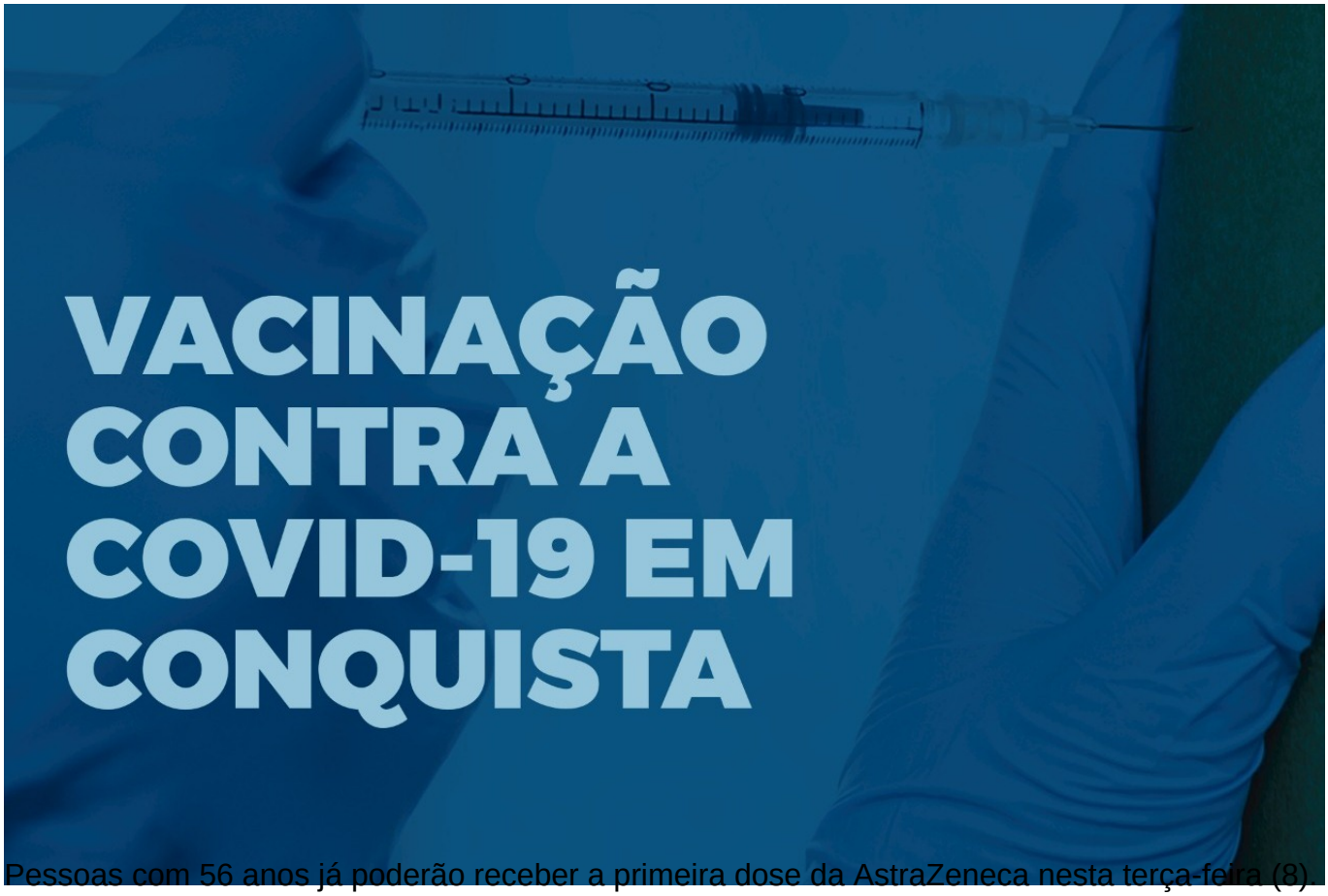

Pessoas com 56 anos já poderão receber a primeira dose da AstraZeneca nesta terça-feira (8). A vacinação também prossegue para trabalhadores da Educação de 35 a 39 anos, lactantes com 30 anos ou mais e motoristas de transporte coletivo rodoviário intermunicipal e caminhoneiros que tenham 40 anos ou mais.

A 1ª dose continua disponível amanhã para pessoas de 18 a 59 anos com deficiência permanente e dos grupos prioritários de portadores de doenças crônicas e condições especiais, observando as condições clínicas dos grupos elegíveis à vacina, conforme informações disponíveis no site, em www.pmvc.ba.gov.br/vacinaconquista.

Enquanto houver estoque de doses, a vacinação estará ocorrendo de 9h às 16h, no *drive-thru* da Ufba e nos pontos fixos para pedestres do Colégio Paulo VI (Ibirapuera), quadra esportiva da Fainor (Candeias), quadra da Igreja Nova Sião (Alto Maron), Escola Municipal Professora Fidelcina Carvalho Santos (Urbis VI), Paróquia Rainha da Paz (Patagônia) e salão paroquial da Santa Luzia (Urbis V).

Já a vacinação para os motoristas de transporte coletivo rodoviário intermunicipal e caminhoneiros ocorrerá no Sest-Senat, no mesmo horário.

Documentos necessários – Para todos os grupos incluídos na vacinação, é preciso apresentar documento pessoal com CPF e comprovante de residência de Vitória da Conquista. Como documento comprobatório, as lactantes devem também levar a certidão de nascimento do bebê. Para os profissionais de educação que atuam em Vitória da Conquista, será exigido o contracheque de abril de 2021.

As pessoas incluídas nos grupos de doenças crônicas e condições especiais necessitam apresentar cadastro já existente da sua Unidade de Saúde de referência; ou laudos, declarações, prescrições médicas ou relatórios médicos com descritivo ou CID da doença ou condição de saúde.

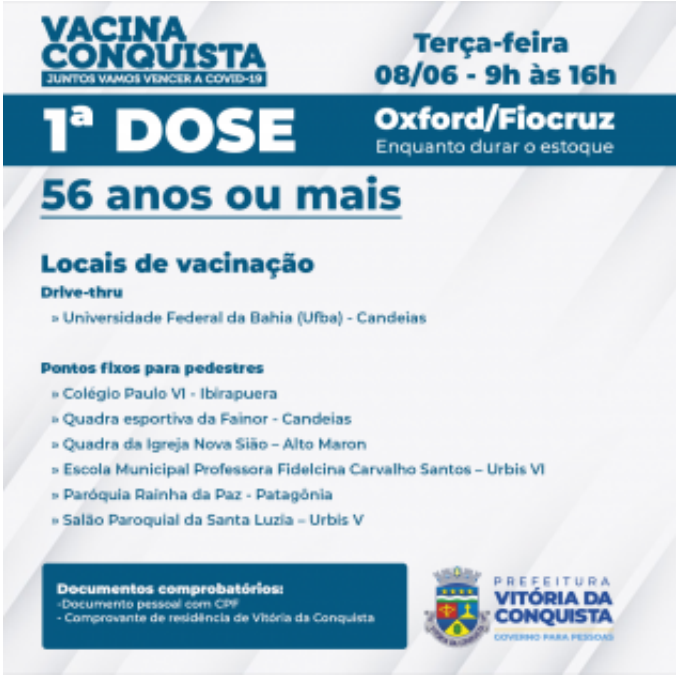

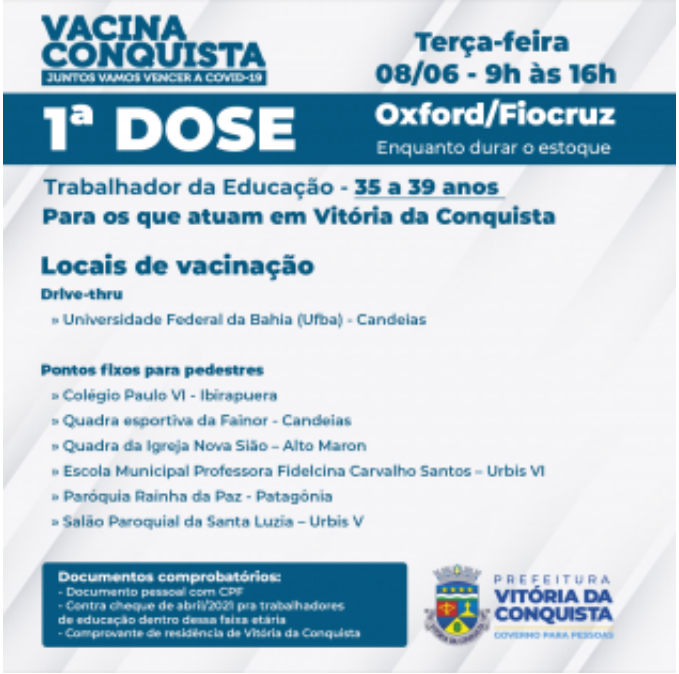
VACINA CONQUISTA
JUNTOS VAMOS VENCER A COVID-19
Terça-feira
08/06 - 9h às 16h
1ª DOSE
Oxford/Fiocruz
Enquanto durar o estoque
Trabalhador da Educação - 35 a 39 anos
Para os que atuam em Vitória da Conquista
Locais de vacinação
Drive-thru
» Universidade Federal da Bahia (Ufba) - Candeias
Pontos fixos para pedestres
» Colégio Paulo VI - Ibirapuera
» Quadra esportiva da Fainor - Candeias
» Quadra da Igreja Nova Sião – Alto Maron
» Escola Municipal Professora Fidelcina Carvalho Santos – Urbis VI
» Paróquia Rainha da Paz - Patagônia
» Salão Paroquial da Santa Luzia – Urbis V
Documentos comprobatórios:
- Documento pessoal com CPF
- Contra cheque de abril/2021 pra trabalhadores de educação dentro dessa faixa etária
- Comprovante de residência de Vitória da Conquista
PREFEITURA
VITÓRIA DA CONQUISTA
GOVERNO PARA PESSOAS

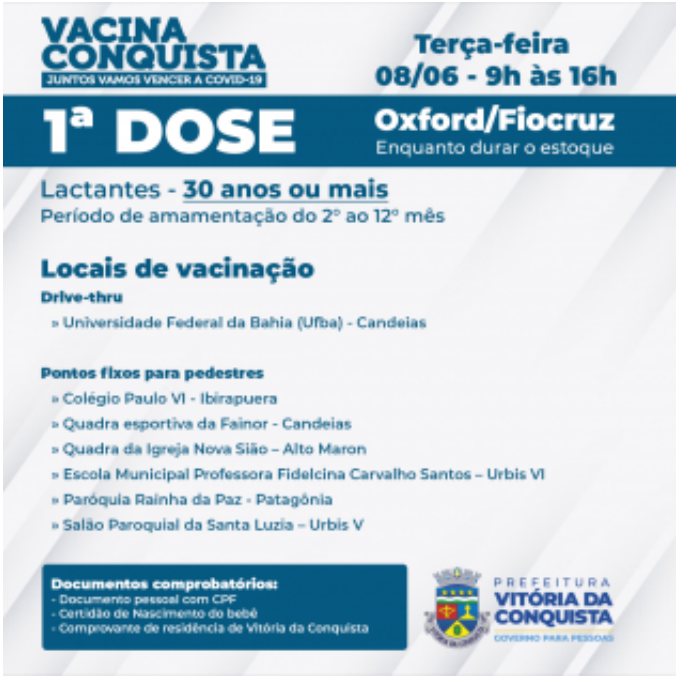
VACINA CONQUISTA
JUNTOS VAMOS VENCER A COVID-19
Terça-feira
08/06 - 9h às 16h
1ª DOSE
Oxford/Fiocruz
Enquanto durar o estoque
Lactantes - 30 anos ou mais
Período de amamentação do 2° ao 12° mês
Locais de vacinação
Drive-thru
» Universidade Federal da Bahia (Ufba) - Candeias
Pontos fixos para pedestres
» Colégio Paulo VI - Ibirapuera
» Quadra esportiva da Fainor - Candeias
» Quadra da Igreja Nova Sião – Alto Maron
» Escola Municipal Professora Fidelcina Carvalho Santos – Urbis VI
» Paróquia Rainha da Paz - Patagônia
» Salão Paroquial da Santa Luzia – Urbis V
Documentos comprobatórios:
- Documento pessoal com CPF
- Certidão de Nascimento do bebê
- Comprovante de residência de Vitória da Conquista
PREFEITURA
VITÓRIA DA CONQUISTA
GOVERNO PARA PESSOAS

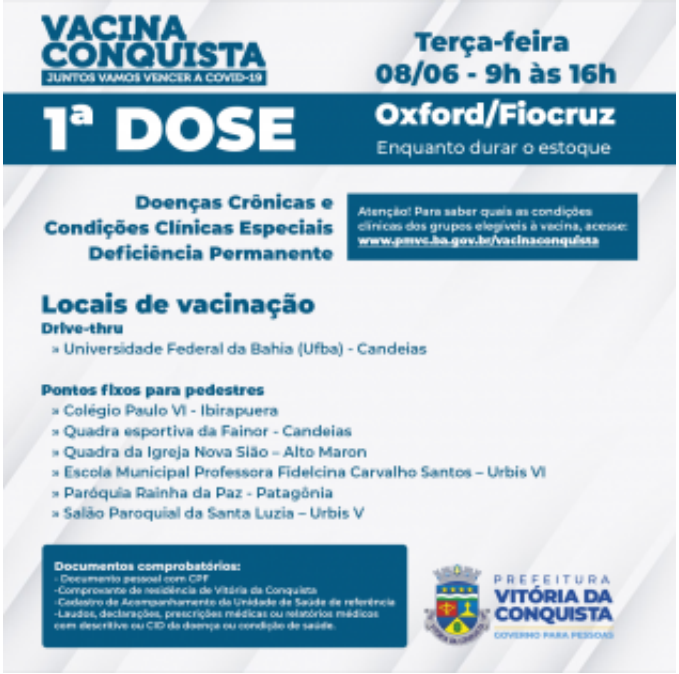
VACINA CONQUISTA
JUNTOS VAMOS VENCER A COVID-19
Terça-feira
08/06 - 9h às 16h
1ª DOSE
Oxford/Fiocruz
Enquanto durar o estoque
Doenças Crônicas e Condições Clínicas Especiais Deficiência Permanente
Atenção! Para saber quais as condições clínicas dos grupos elegíveis à vacina, acesse: www.pmvc.ba.gov.br/vacinaconquista
Locais de vacinação
Drive-thru
» Universidade Federal da Bahia (Ufba) - Candeias
Pontos fixos para pedestres
» Colégio Paulo VI - Ibirapuera
» Quadra esportiva da Fainor - Candeias
» Quadra da Igreja Nova Sião – Alto Maron
» Escola Municipal Professora Fidelcina Carvalho Santos – Urbis VI
» Paróquia Rainha da Paz - Patagônia
» Salão Paroquial da Santa Luzia – Urbis V
Documentos comprobatórios:
- Documento pessoal com CPF
-Comprovante de residência de Vitória da Conquista
-Cadastro de Acompanhamento da Unidade de Saúde de referência
-Laudos, declarações, prescrições médicas ou relatórios médicos com descrição ou CID da doença ou condição de saúde.
PREFEITURA
VITÓRIA DA CONQUISTA
GOVERNO PARA PESSOAS

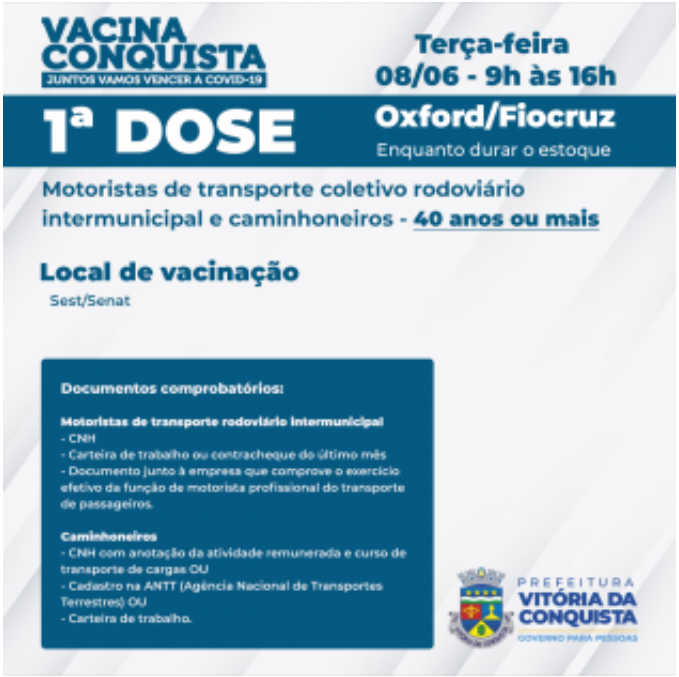
VACINA CONQUISTA
JUNTOS VAMOS VENCER A COVID-19
Terça-feira
08/06 - 9h às 16h
1ª DOSE
Oxford/Fiocruz
Enquanto durar o estoque
Motoristas de transporte coletivo rodoviário intermunicipal e caminhoneiros - 40 anos ou mais
Local de vacinação
Sest/Senat
Documentos comprobatórios:
Motoristas de transporte rodoviário intermunicipal
- CNH
- Carteira de trabalho ou contracheque do último mês
- Documento junto à empresa que comprove o exercício efetivo da função de motorista profissional do transporte de passageiros.
Caminhoneiros
- CNH com anotação da atividade remunerada e curso de transporte de cargas OU
- Cadastro na ANTT (Agência Nacional de Transportes Terrestres) OU
- Carteira de trabalho.
PREFEITURA
VITÓRIA DA CONQUISTA
GOVERNO PARA PESSOAS