Vacinação de 3ª e 4ª doses contra Covid-19 será intensificada para adultos nesta terça

Date : 20-06-2022

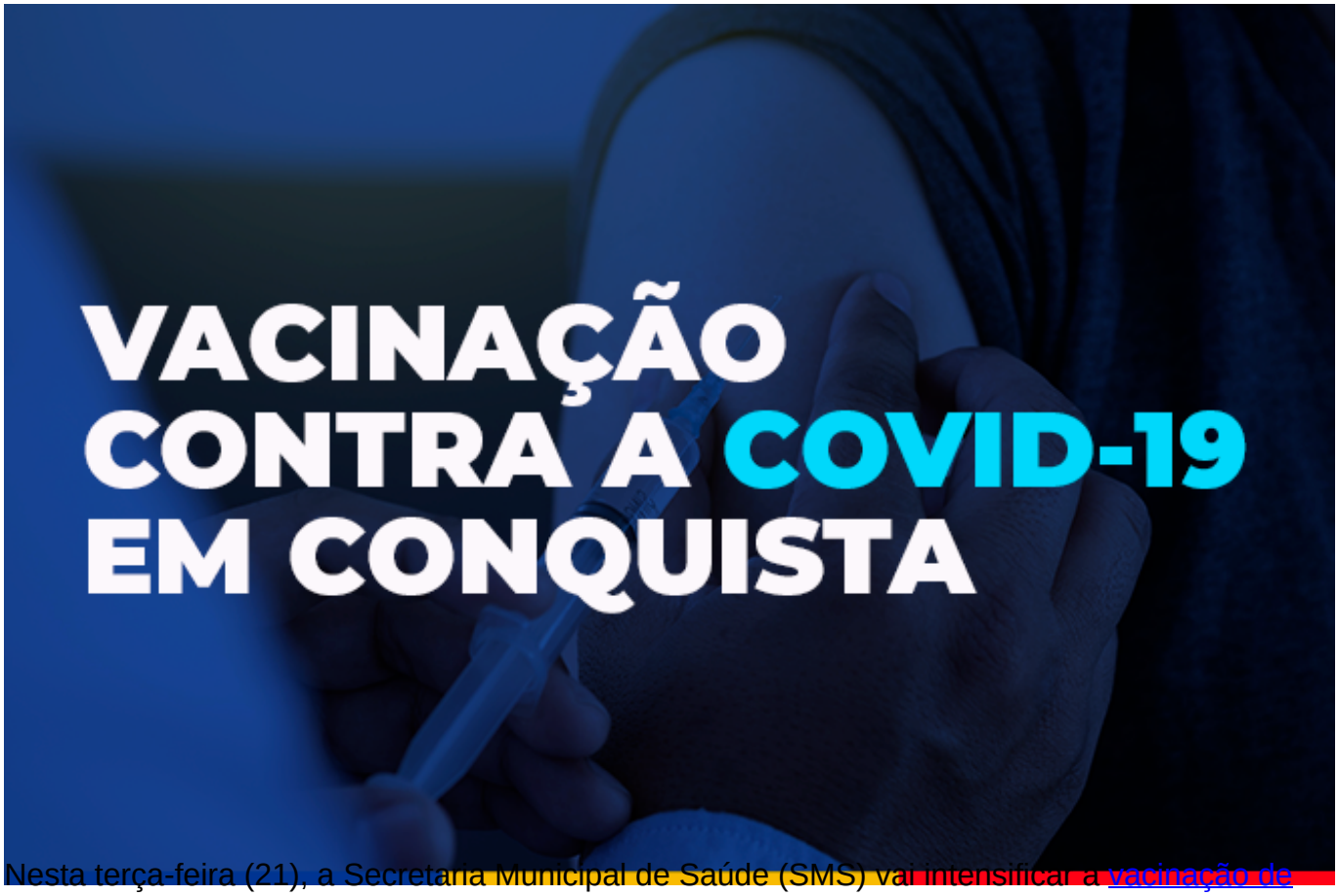

Nesta terça-feira (21), a Secretaria Municipal de Saúde (SMS) vai intensificar a vacinação de reforço contra a Covid-19 em dois pontos fixos, na Galeria 2 de Julho (Centro) e quadra esportiva da Fainor (Candeias), além das unidades de saúde que vão vacinar todos os públicos, de 8h às 12h e das 14h às 16h30, exceto em algumas unidades de saúde que estão com horário diferenciado.

Em todas as unidades as equipes distribuem senhas, conforme a capacidade de atendimento por turno. Confira a programação para amanhã.

Adultos –A 4ª dose estará disponível para os adultos com mais 55 anos que tenham tomado as três doses anteriores até o dia 21 de fevereiro, nas unidades CAE II (Bairro São Vicente), Miro Cairo, Dr. João Melo Filho (bairro Ibirapuera), Nelson Barros (Bairro Kadija), Patagônia e Urbis V, nos dois turnos. Na unidade Pedrinhas, a vacinação é feita somente no turno da manhã; e na unidade Vila América apenas no vespertino.

Para os adultos com 18 anos ou mais, terá a 3ª dose para quem tomou as duas doses anteriores nesse mesmo período. A vacinação será nas unidades Miro Cairo, Dr. João Melo Filho (bairro Ibirapuera), Nelson Barros (Bairro Kadija), Patagônia e Urbis V. Nas unidades Dr. Hugo de Castro (bairro Guarani) e Pedrinhas, a vacinação acontece somente no turno da

manhã.

Na Unidade Nossa Senhora Aparecida, apenas no turno da tarde, poderão se vacinar os adultos que não tomaram a 1ª dose ou têm retorno da 2ª dose da AstraZeneca/Fiocruz ou Coronavac/Butantan agendado até o dia 22 de junho.

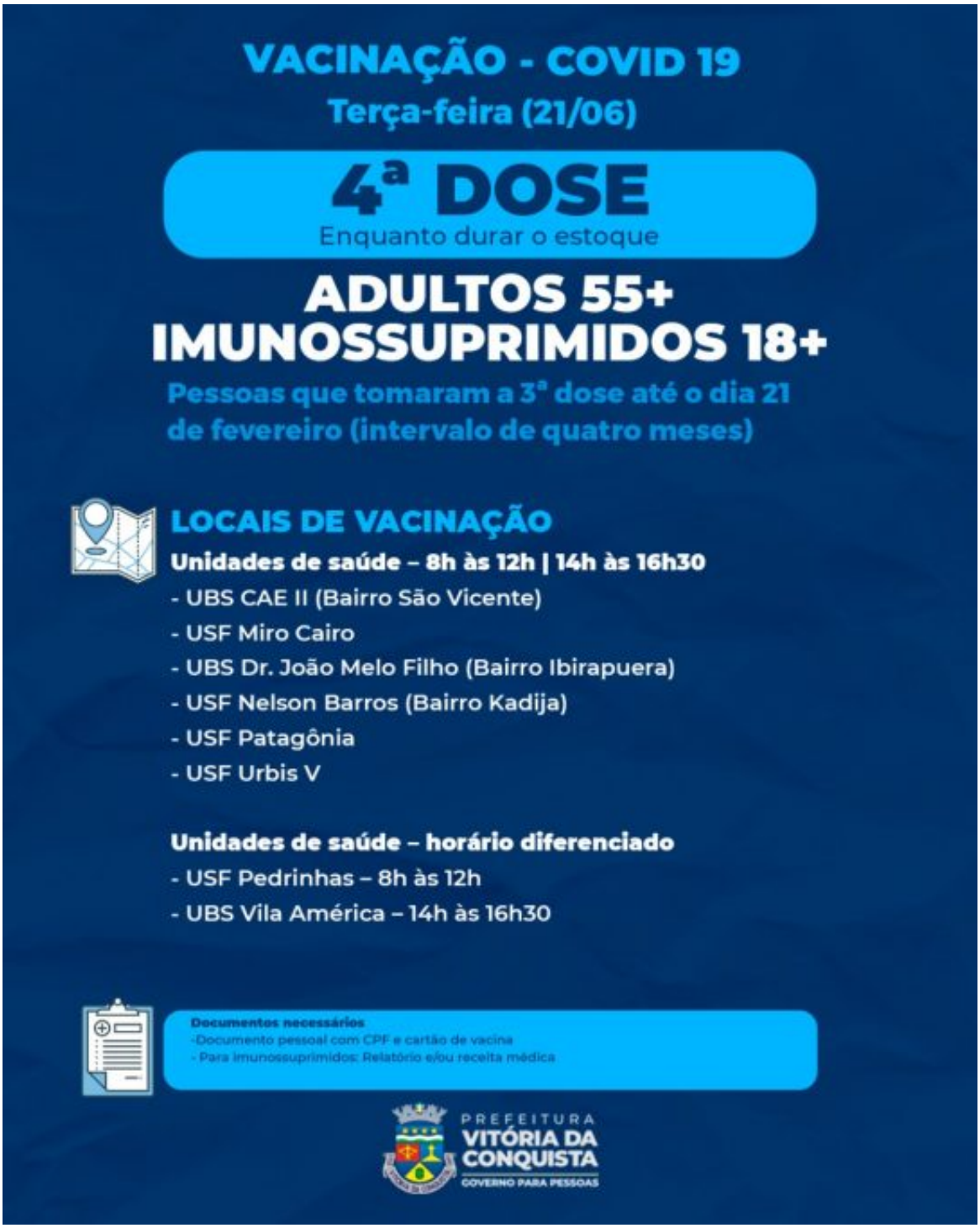

VACINAÇÃO - COVID 19

Terça-feira (21/06)

3ª DOSE

Enquanto durar o estoque

ADULTOS

Adultos que tomaram a 2ª dose da Pfizer, Fiocruz/Oxford ou Coronavac/Butantan até o dia 21 de fevereiro (intervalo de quatro meses)

LOCAIS DE VACINAÇÃO

Unidades de saúde – 8h às 12h | 14h às 16h30

- USF Miro Cairo
- UBS Dr. João Melo Filho (Bairro Ibirapuera)
- USF Nelson Barros (Bairro Kadija)
- USF Patagônia
- USF Urbis V

Unidades de saúde – horário diferenciado

- USF Pedrinhas – 8h às 12h
- UBS Hugo de Castro (bairro Guarani) – 8h às 12h

*Exceto para aqueles que receberam o esquema vacinal da Janssen (Dose única + dose de reforço).

Documentos necessários

- Documento pessoal com CPF
- Cartão de vacina

PREFEITURA VITÓRIA DA CONQUISTA
GOVERNO PARA PESSOAS

Crianças e adolescentes – Para as crianças de 5 anos, haverá a 1ª e 2ª dose da Pfizer, com retorno agendado até o dia 22 de junho, somente nas unidades Régis Pacheco (Centro) e Dr. Hugo de Castro (bairro Guarani), nos dois turnos.

Para as crianças de 6 a 11 anos, exceto aquelas com imunossupressão, terá a 1ª dose ou 2ª

dose da Coronavac; e para os adolescentes haverá a 3ª dose, desde que tenham tomado a 2ª dose até o dia 21 de fevereiro. Para esses dois grupos, a vacinação será nas unidades de saúde Jardim Valéria I e II, Bruno Bacelar, Vila Serrana, Régis Pacheco (Centro), Panorama, Dr. Admário Santos (Bairro Brasil). Na unidade Urbis VI, será somente na parte da tarde.

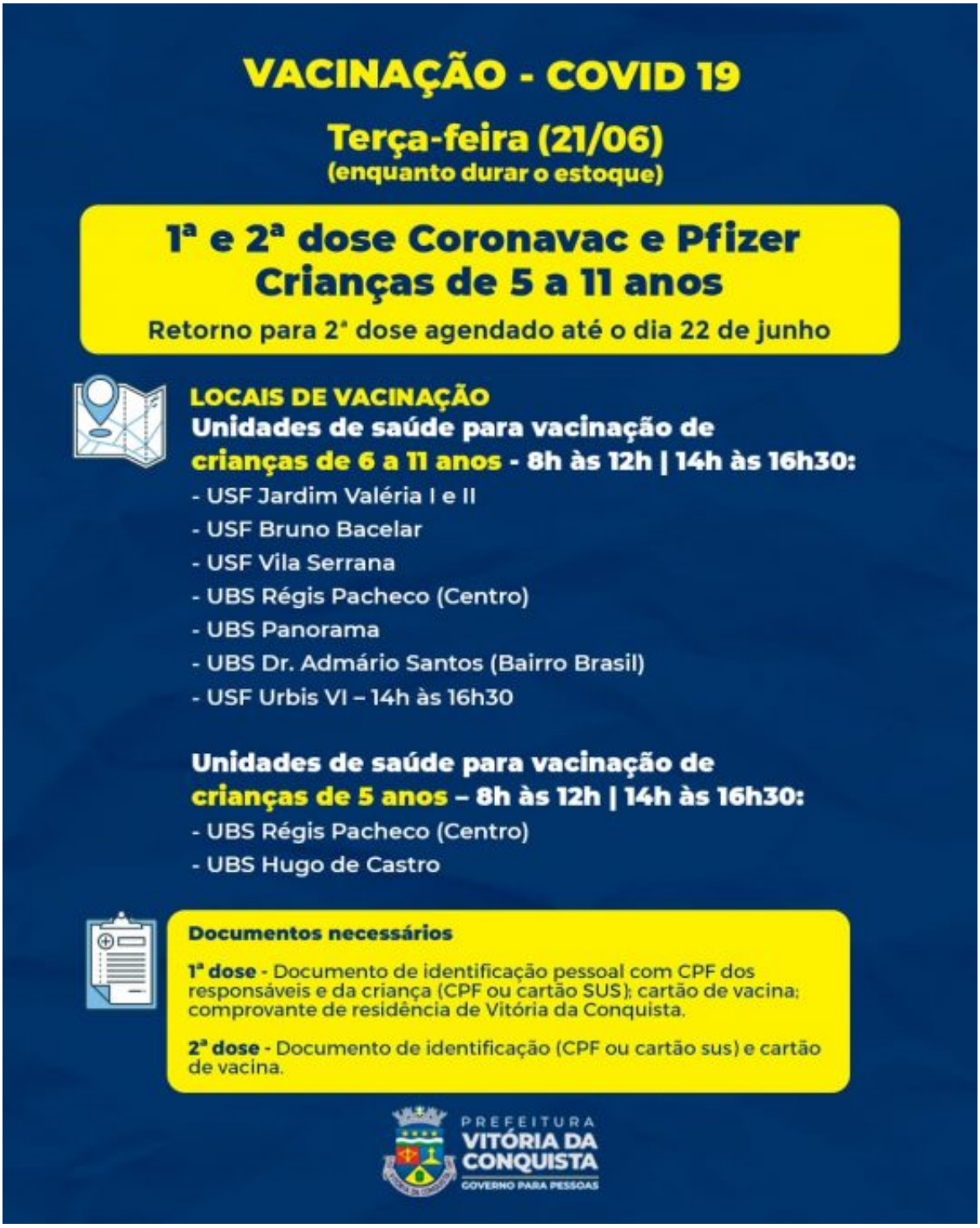

Grupos prioritários –Exclusivamente na Unidade de Saúde Morada dos Pássaros, poderão se vacinar as gestantes e puérperas com a 2ª dose (retorno agendado até o dia 22 de junho) ou 3ª dose da Pfizer, desde que tenha sido vacinada com as duas doses anteriores até o dia 21 de fevereiro. Os adultos e adolescentes que estão com a 2ª dose da Pfizer em atraso também poderão se vacinar nesse mesmo local.

VACINAÇÃO - COVID 19

Terça-feira (21/06)
(enquanto durar o estoque)

2ª dose Pfizer – adultos, adolescentes, gestantes e puérperas
Retorno para 2ª dose agendado até o dia 22 de junho

3ª dose – gestantes e puérperas
Aquelas que se vacinaram a 2ª dose até o dia 21 de fevereiro

*Os adolescentes devem estar acompanhados dos pais ou responsáveis no momento da vacinação

LOCAIS DE VACINAÇÃO

Unidades de saúde

- USF Morada dos Pássaros – **8h às 12h | 14h às 16h30**

Documentos necessários

- Documento pessoal com CPF e cartão de vacina.

PREFEITURA VITÓRIA DA CONQUISTA
GOVERNO PARA PESSOAS