Vacinação de 2ª e 3ª doses somente nas unidades de saúde nesta quinta

Date : 06-10-2021

Nesta quinta-feira (7), continua apenas a aplicação de 2ª e 3ª doses em Vitória da Conquista. A Secretaria Municipal de Saúde (SMS) ainda está aguardando que a Secretaria de Saúde do Estado (Sesab) envie uma nova remessa para dar seguimento a vacinação com a 1ª dose dos adolescentes, mas não há uma previsão de recebimento.

Amanhã, a aplicação da 3ª dose prossegue para os trabalhadores da saúde que tomaram a 2ª dose até o dia 25 de fevereiro, para os idosos de 80 anos ou mais que tomaram a 2ª dose até o dia 7 de abril e os imunossuprimidos graves com 18 anos ou mais, que tenham recebido a 2ª dose até o dia 9 de setembro. A vacinação nas unidades será das 8h às 12h e das 14h às 16h.

Confira os locais e horários da 3ª dose para cada público:

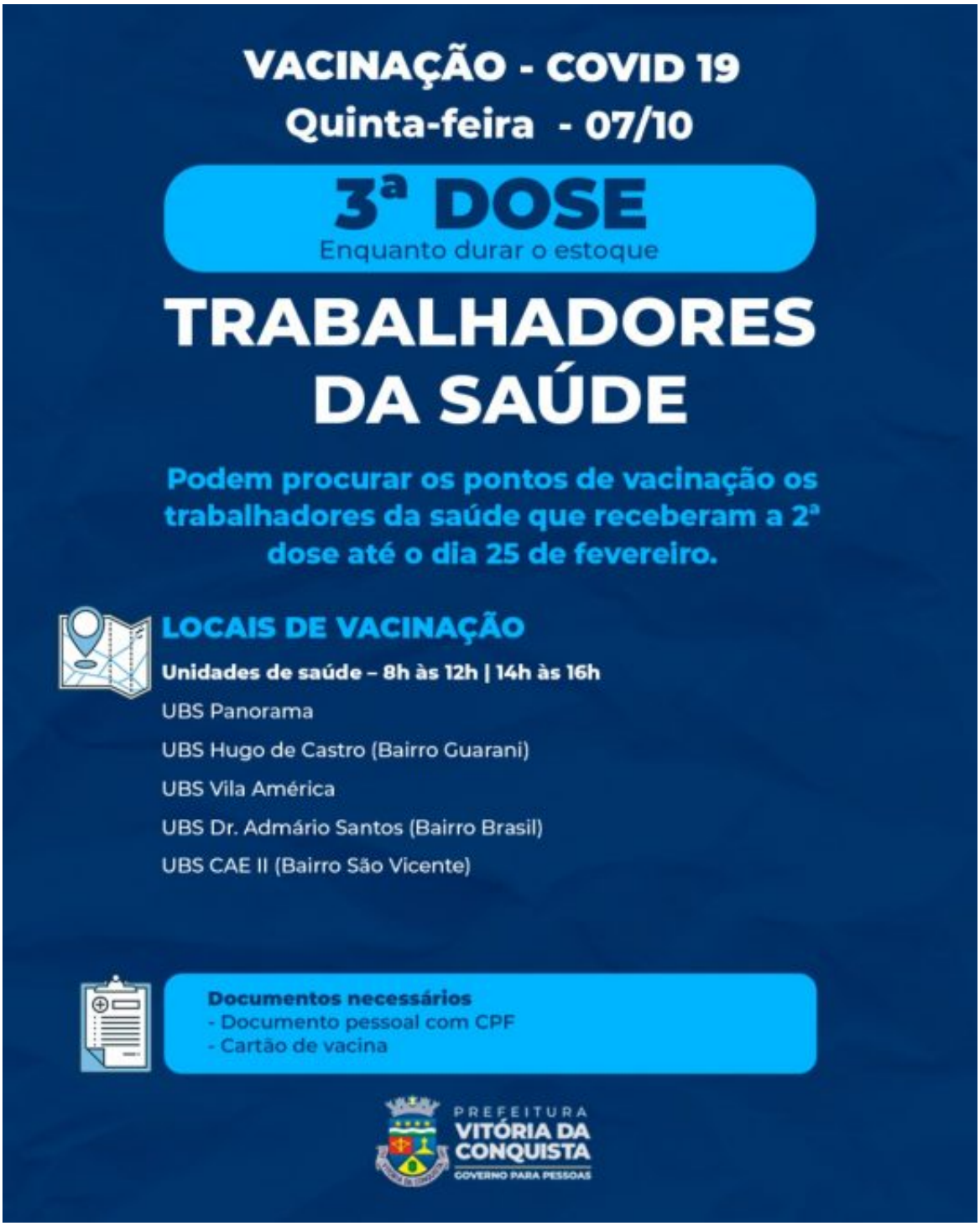
VACINAÇÃO - COVID 19
Quinta-feira - 07/10
3ª DOSE
Enquanto durar o estoque
TRABALHADORES DA SAÚDE
Podem procurar os pontos de vacinação os trabalhadores da saúde que receberam a 2ª dose até o dia 25 de fevereiro.
LOCAIS DE VACINAÇÃO
Unidades de saúde – 8h às 12h | 14h às 16h
UBS Panorama
UBS Hugo de Castro (Bairro Guarani)
UBS Vila América
UBS Dr. Admário Santos (Bairro Brasil)
UBS CAE II (Bairro São Vicente)
Documentos necessários
- Documento pessoal com CPF
- Cartão de vacina
PREFEITURA
VITÓRIA DA CONQUISTA
GOVERNO PARA PESSOAS

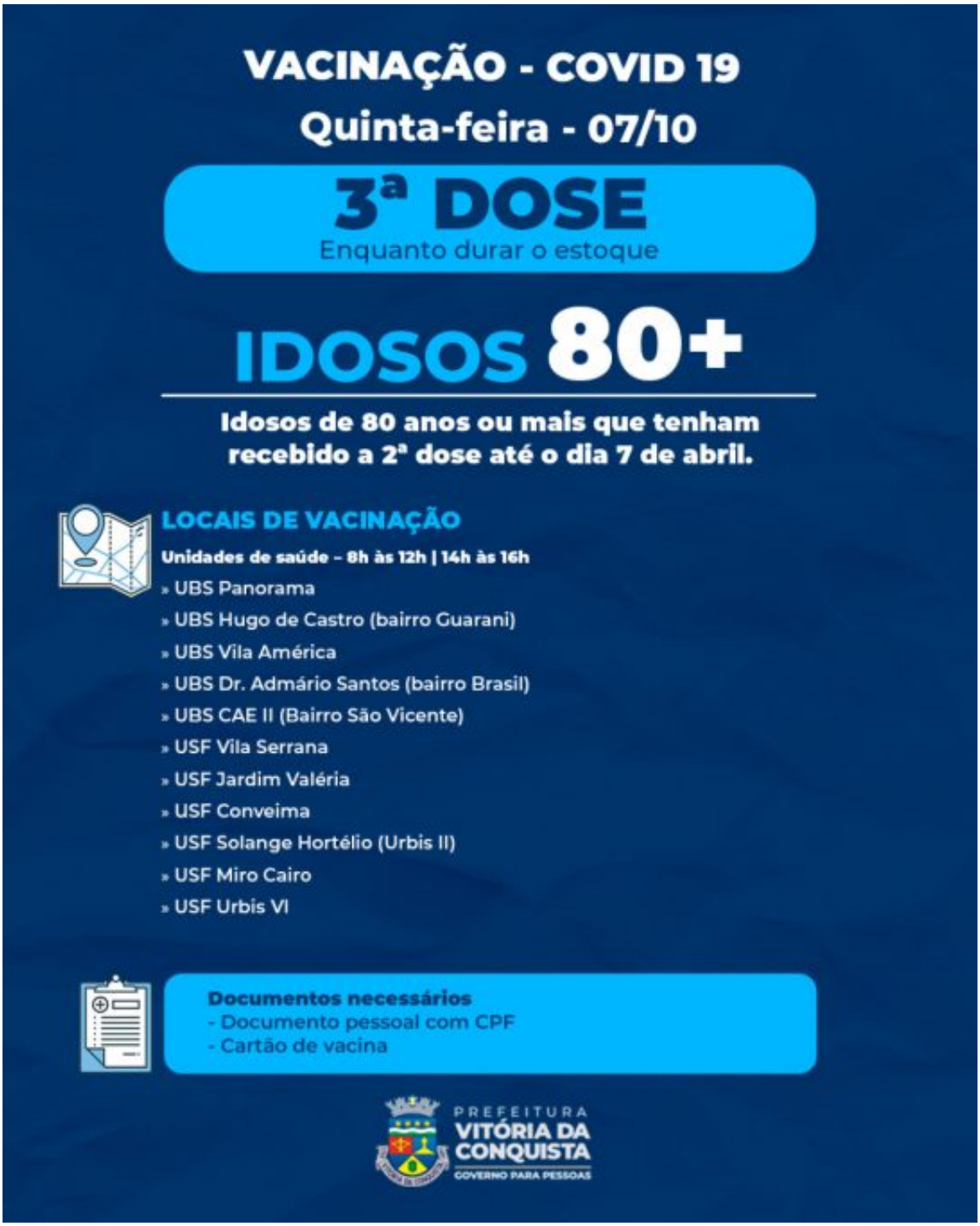
VACINAÇÃO - COVID 19
Quinta-feira - 07/10
3ª DOSE
Enquanto durar o estoque
IDOSOS 80+
Idosos de 80 anos ou mais que tenham recebido a 2ª dose até o dia 7 de abril.
LOCAIS DE VACINAÇÃO
Unidades de saúde – 8h às 12h | 14h às 16h
» UBS Panorama
» UBS Hugo de Castro (bairro Guarani)
» UBS Vila América
» UBS Dr. Admário Santos (bairro Brasil)
» UBS CAE II (Bairro São Vicente)
» USF Vila Serrana
» USF Jardim Valéria
» USF Conveima
» USF Solange Hortélio (Urbis II)
» USF Miro Cairo
» USF Urbis VI
Documentos necessários
- Documento pessoal com CPF
- Cartão de vacina
PREFEITURA
VITÓRIA DA CONQUISTA
GOVERNO PARA PESSOAS

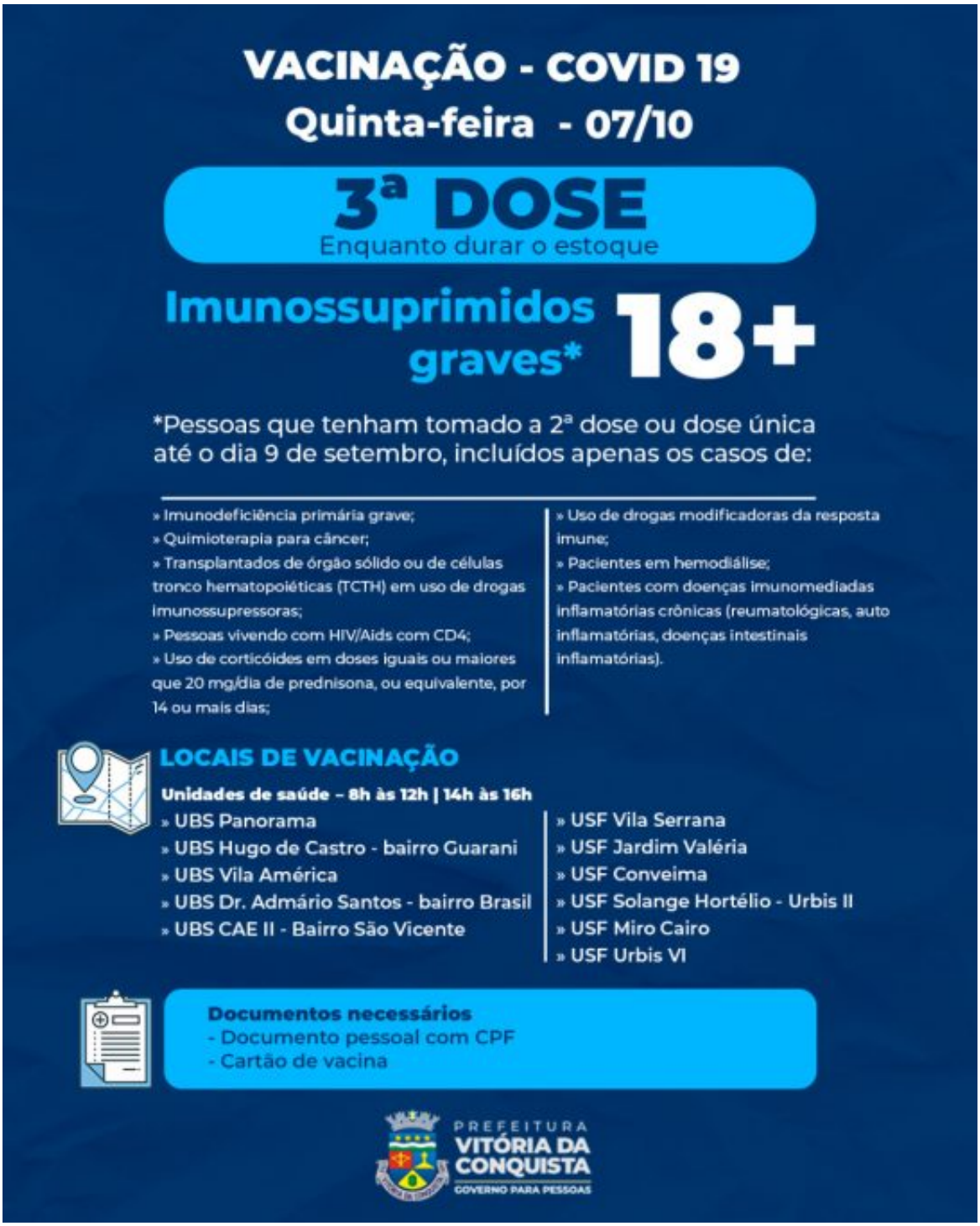

Aqueles estão com a 2ª dose da Pfizer ou AstraZeneca/Fiocruz agendada para o dia 9 de outubro ou datas anteriores, devem procurar as unidades de saúde, que estão divididas por tipo/fabricante de cada vacina para evitar misturas ou erros de imunização.

A 2ª dose da CoronaVac/Butantan também estará disponível em seis unidades de saúde,

apenas para as pessoas que tiverem data de retorno agendada para o dia 8 de outubro.

Confira atentamente os locais de cada tipo de imunizante:

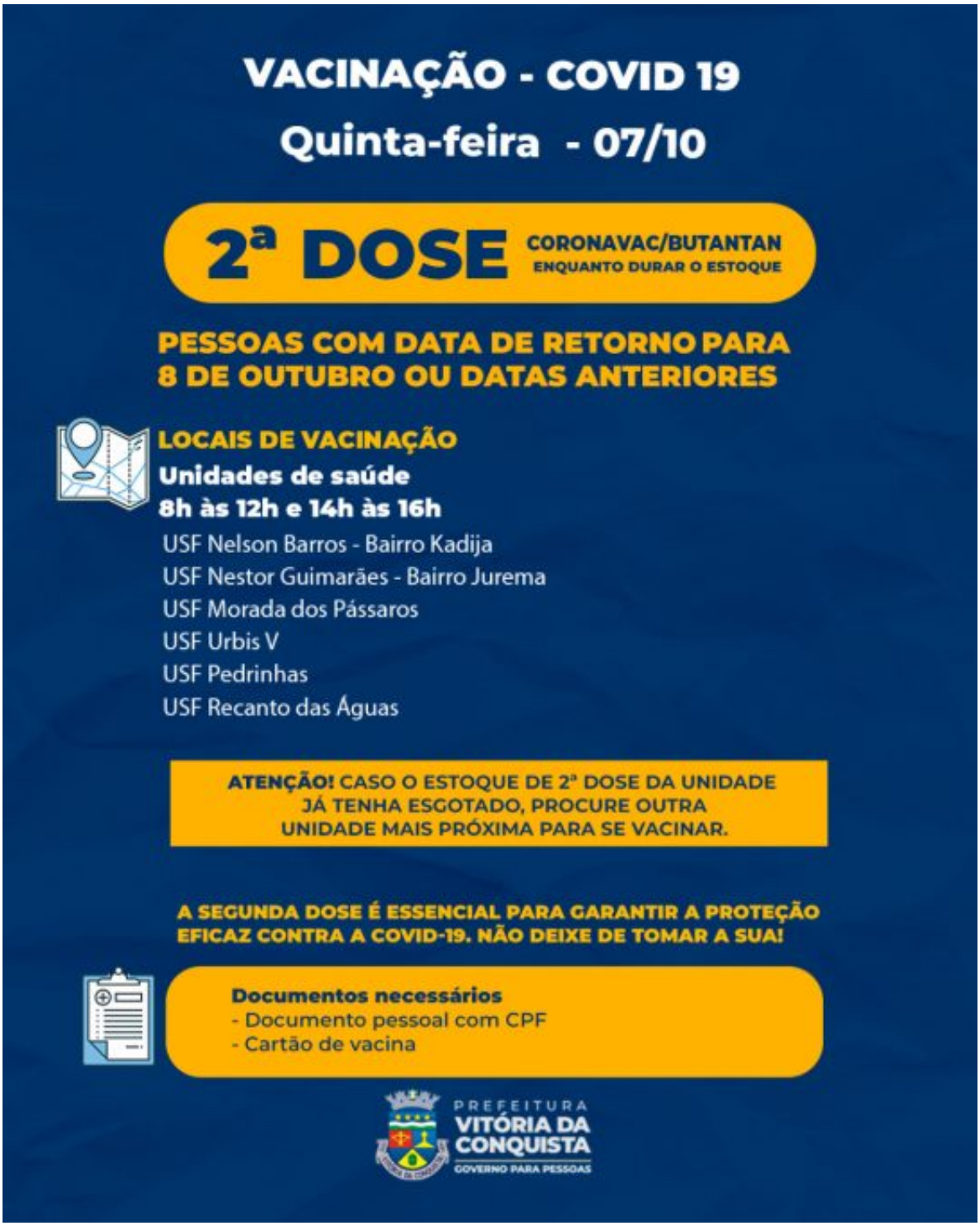
VACINAÇÃO - COVID 19
Quinta-feira - 07/10
2ª DOSE
CORONAVAC/BUTANTAN
ENQUANTO DURAR O ESTOQUE
PESSOAS COM DATA DE RETORNO PARA 8 DE OUTUBRO OU DATAS ANTERIORES
LOCAIS DE VACINAÇÃO
Unidades de saúde
8h às 12h e 14h às 16h
USF Nelson Barros - Bairro Kadija
USF Nestor Guimarães - Bairro Jurema
USF Morada dos Pássaros
USF Urbis V
USF Pedrinhas
USF Recanto das Águas
ATENÇÃO! CASO O ESTOQUE DE 2ª DOSE DA UNIDADE JÁ TENHA ESGOTADO, PROCURE OUTRA UNIDADE MAIS PRÓXIMA PARA SE VACINAR.
A SEGUNDA DOSE É ESSENCIAL PARA GARANTIR A PROTEÇÃO EFICAZ CONTRA A COVID-19. NÃO DEIXE DE TOMAR A SUA!
Documentos necessários
- Documento pessoal com CPF
- Cartão de vacina
PREFEITURA
VITÓRIA DA CONQUISTA
GOVERNO PARA PESSOAS

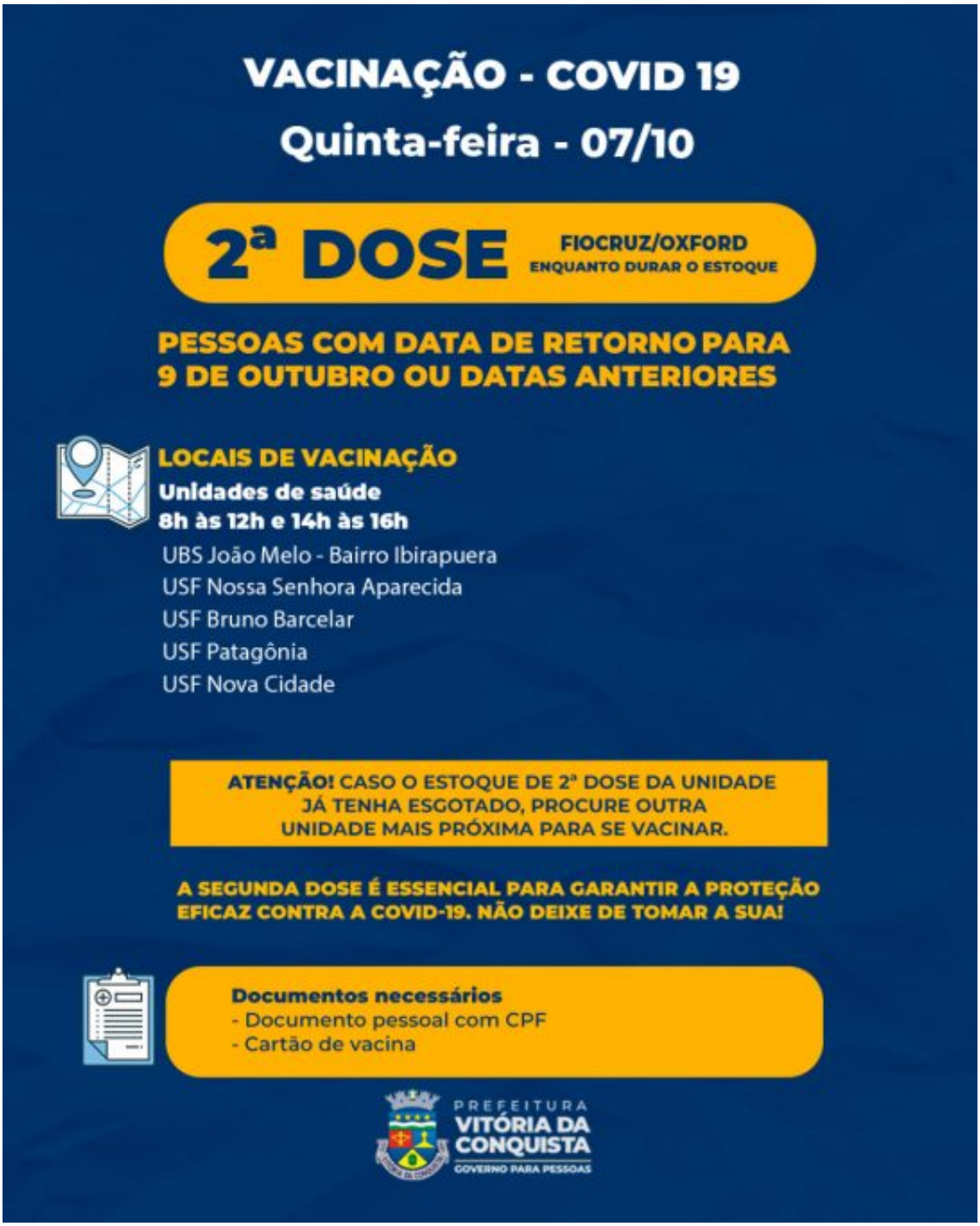
VACINAÇÃO - COVID 19
Quinta-feira - 07/10
2ª DOSE
FIOCRUZ/OXFORD
ENQUANTO DURAR O ESTOQUE
PESSOAS COM DATA DE RETORNO PARA 9 DE OUTUBRO OU DATAS ANTERIORES
LOCAIS DE VACINAÇÃO
Unidades de saúde
8h às 12h e 14h às 16h
UBS João Melo - Bairro Ibirapuera
USF Nossa Senhora Aparecida
USF Bruno Barcelar
USF Patagônia
USF Nova Cidade
ATENÇÃO! CASO O ESTOQUE DE 2ª DOSE DA UNIDADE JÁ TENHA ESGOTADO, PROCURE OUTRA UNIDADE MAIS PRÓXIMA PARA SE VACINAR.
A SEGUNDA DOSE É ESSENCIAL PARA GARANTIR A PROTEÇÃO EFICAZ CONTRA A COVID-19. NÃO DEIXE DE TOMAR A SUA!
Documentos necessários
- Documento pessoal com CPF
- Cartão de vacina
PREFEITURA
VITÓRIA DA CONQUISTA
GOVERNO PARA PESSOAS