Vacinação de 2ª e 3ª doses nesta sexta será apenas pela manhã nas unidades de saúde

Date : 28-10-2021

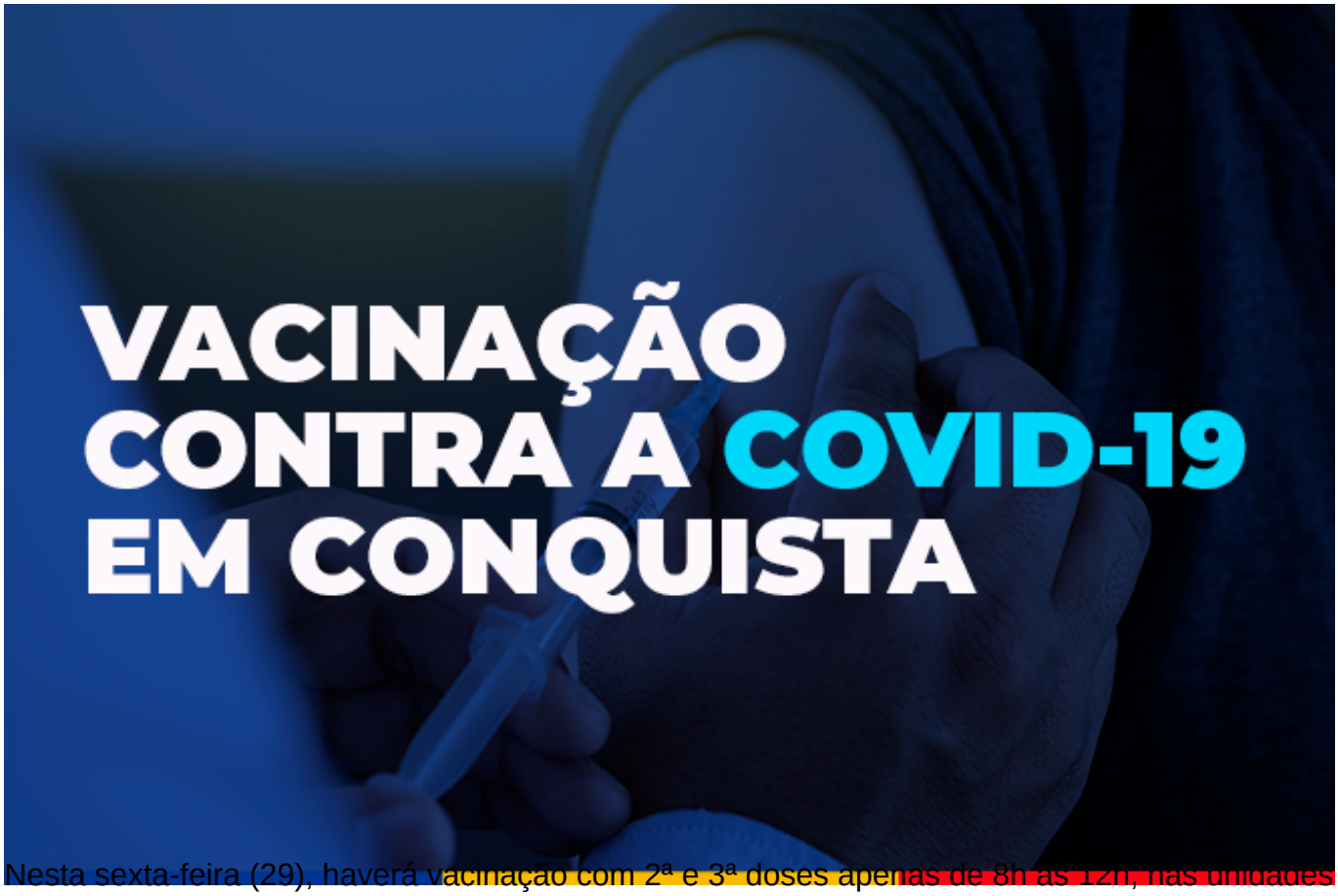

Nesta sexta-feira (29), haverá vacinação com 2ª e 3ª doses apenas de 8h às 12h, nas unidades de saúde, devido ao baixo estoque de vacinas. A Secretaria Municipal de Saúde (SMS) tem a expectativa de receber reposição de doses na próxima semana, para fazer uma repescagem para todas as pessoas a partir de 12 anos que ainda não foram vacinados.

Amanhã, a 3ª dose estará disponível em sete unidades para os idosos 70 anos ou mais que receberam a 2ª dose até o dia 29 de abril e as pessoas com imunossupressão de alto grau, maiores de 18 anos, que tenham recebido a 2ª dose até o dia 30 de setembro.

Veja quais unidades estarão aplicando a 3ª dose:

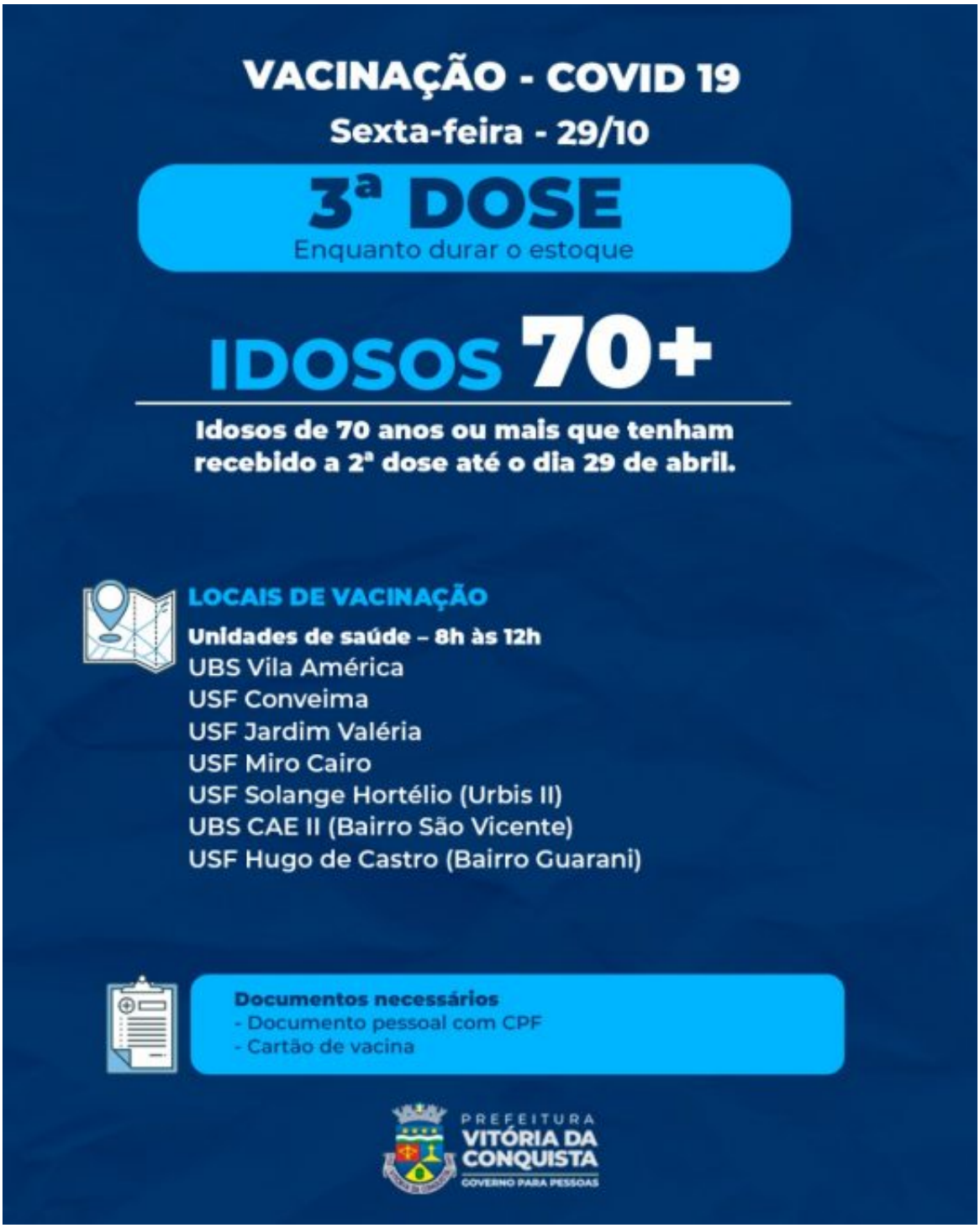
VACINAÇÃO - COVID 19
Sexta-feira - 29/10
3ª DOSE
Enquanto durar o estoque
IDOSOS 70+
Idosos de 70 anos ou mais que tenham recebido a 2ª dose até o dia 29 de abril.
LOCAIS DE VACINAÇÃO
Unidades de saúde – 8h às 12h
UBS Vila América
USF Conveima
USF Jardim Valéria
USF Miro Cairo
USF Solange Hortélio (Urbis II)
UBS CAE II (Bairro São Vicente)
USF Hugo de Castro (Bairro Guarani)
Documentos necessários
- Documento pessoal com CPF
- Cartão de vacina
PREFEITURA
VITÓRIA DA CONQUISTA
GOVERNO PARA PESSOAS

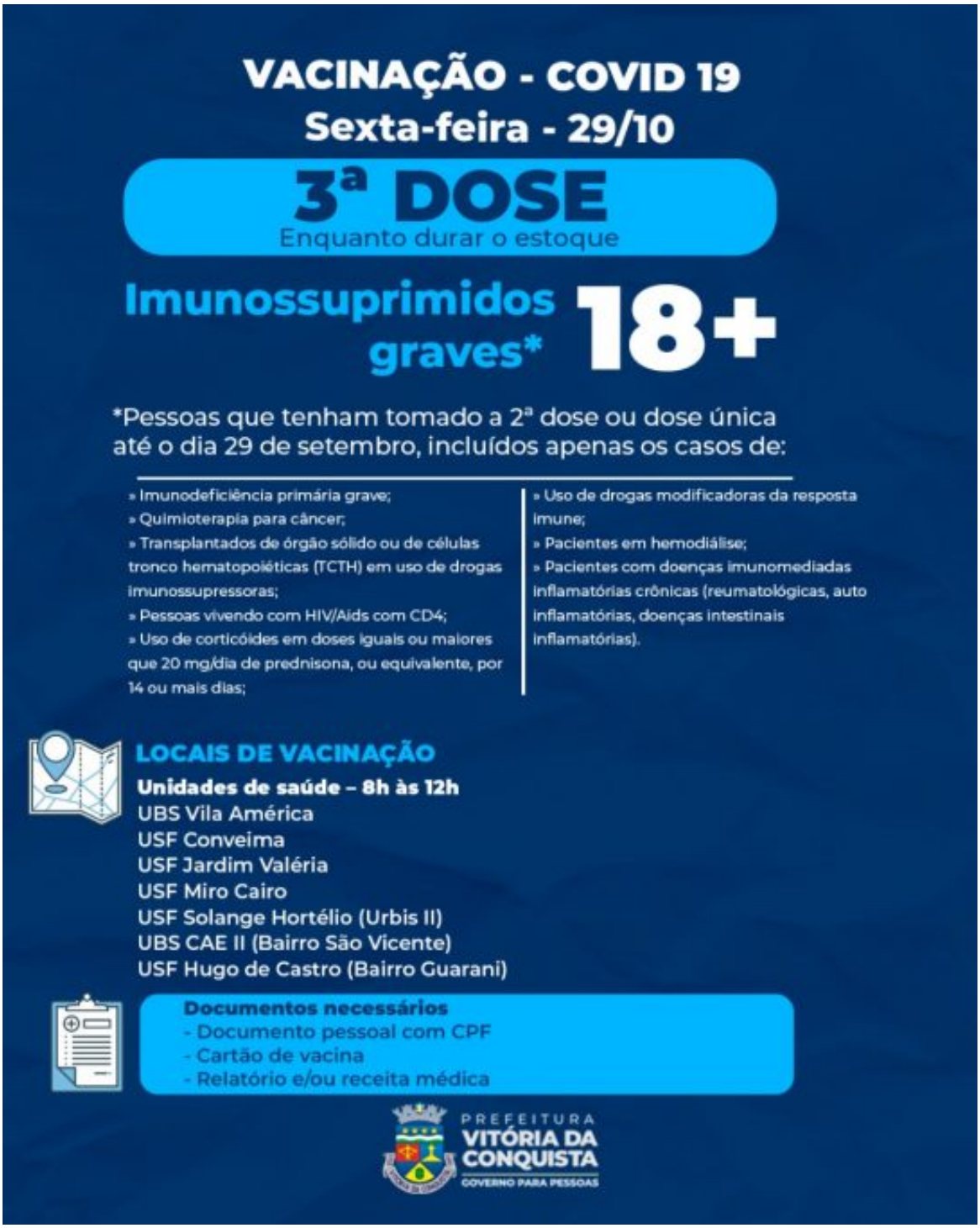

A SMS está antecipando a 2ª dose da Pfizer para as pessoas com data de retorno para o dia 10 de novembro e 2ª dose da AstraZeneca/Fiocruz/Oxford para aqueles que têm data de retorno agendada até o dia 2 de novembro ou datas posteriores. Já a 2ª dose Coronavac/Butantan está disponível para aqueles com retorno agendado até o dia 30 de outubro.

As unidades que estão aplicando a 2ª dose estão divididas por tipo de fabricante para evitar que aconteçam misturas ou erros de imunização. Confira atentamente:

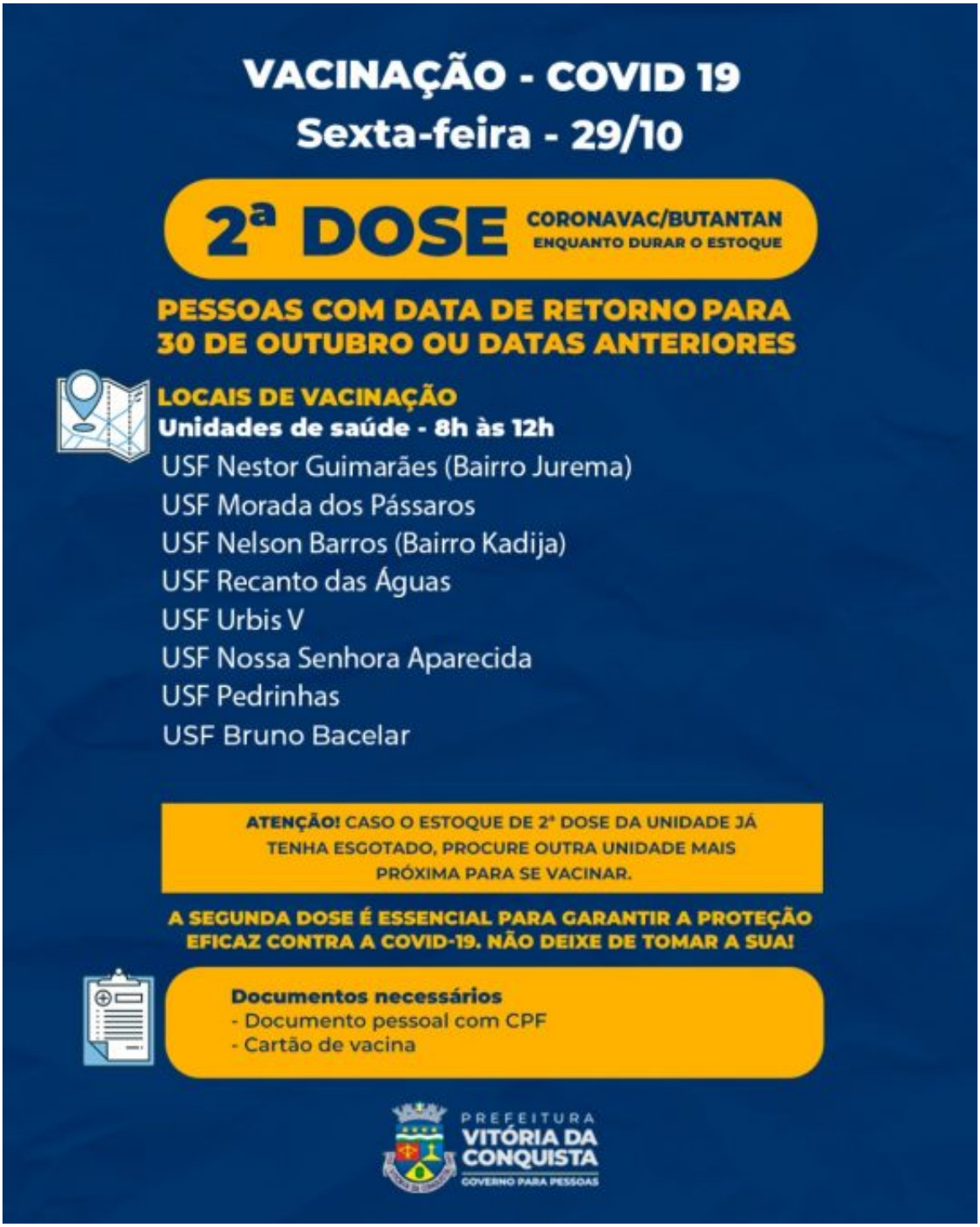

VACINAÇÃO - COVID 19
Sexta-feira - 29/10
2ª DOSE
FIOCRUZ/OXFORD
ENQUANTO DURAR O ESTOQUE
PESSOAS COM DATA DE RETORNO PARA 2 DE NOVEMBRO OU DATAS POSTERIORES
LOCAIS DE VACINAÇÃO
Unidades de saúde – 8h às 12h
USF Urbis VI
USF Patagônia
UBS Dr. Admário Santos (Bairro Brasil)
USF Vila Serrana
UBS João Melo (Bairro Ibirapuera)
USF Nova Cidade
UBS Panorama
ATENÇÃO! CASO O ESTOQUE DE 2ª DOSE DA UNIDADE JÁ TENHA ESGOTADO, PROCURE OUTRA UNIDADE MAIS PRÓXIMA PARA SE VACINAR.
A SEGUNDA DOSE É ESSENCIAL PARA GARANTIR A PROTEÇÃO EFICAZ CONTRA A COVID-19. NÃO DEIXE DE TOMAR A SUA!
Documentos necessários
- Documento pessoal com CPF
- Cartão de vacina
PREFEITURA
VITÓRIA DA CONQUISTA
GOVERNO PARA PESSOAS

VACINAÇÃO - COVID 19
Sexta-feira - 29/10

2ª DOSE PFIZER ENQUANTO DURAR O ESTOQUE

PESSOAS COM DATA DE RETORNO ATÉ O DIA 10 DE NOVEMBRO

LOCAIS DE VACINAÇÃO

Unidades de saúde - 8h às 12h

UBS Vila América
USF Conveima
USF Jardim Valéria
USF Miro Cairo
USF Solange Hortélio (Urbis II)
UBS CAE II (Bairro São Vicente)
USF Hugo de Castro (Bairro Guarani)

ATENÇÃO! CASO O ESTOQUE DE 2ª DOSE DA UNIDADE JÁ TENHA ESGOTADO, PROCURE OUTRA UNIDADE MAIS PRÓXIMA PARA SE VACINAR.

A SEGUNDA DOSE É ESSENCIAL PARA GARANTIR A PROTEÇÃO EFICAZ CONTRA A COVID-19. NÃO DEIXE DE TOMAR A SUA!

Documentos necessários
- Documento pessoal com CPF
- Cartão de vacina

PREFEITURA VITÓRIA DA CONQUISTA
GOVERNO PARA PESSOAS