Vacinação de 2ª dose da CoronaVac marcada para os dias 28 a 30 abril ocorre nesta quarta

Date : 11-05-2021

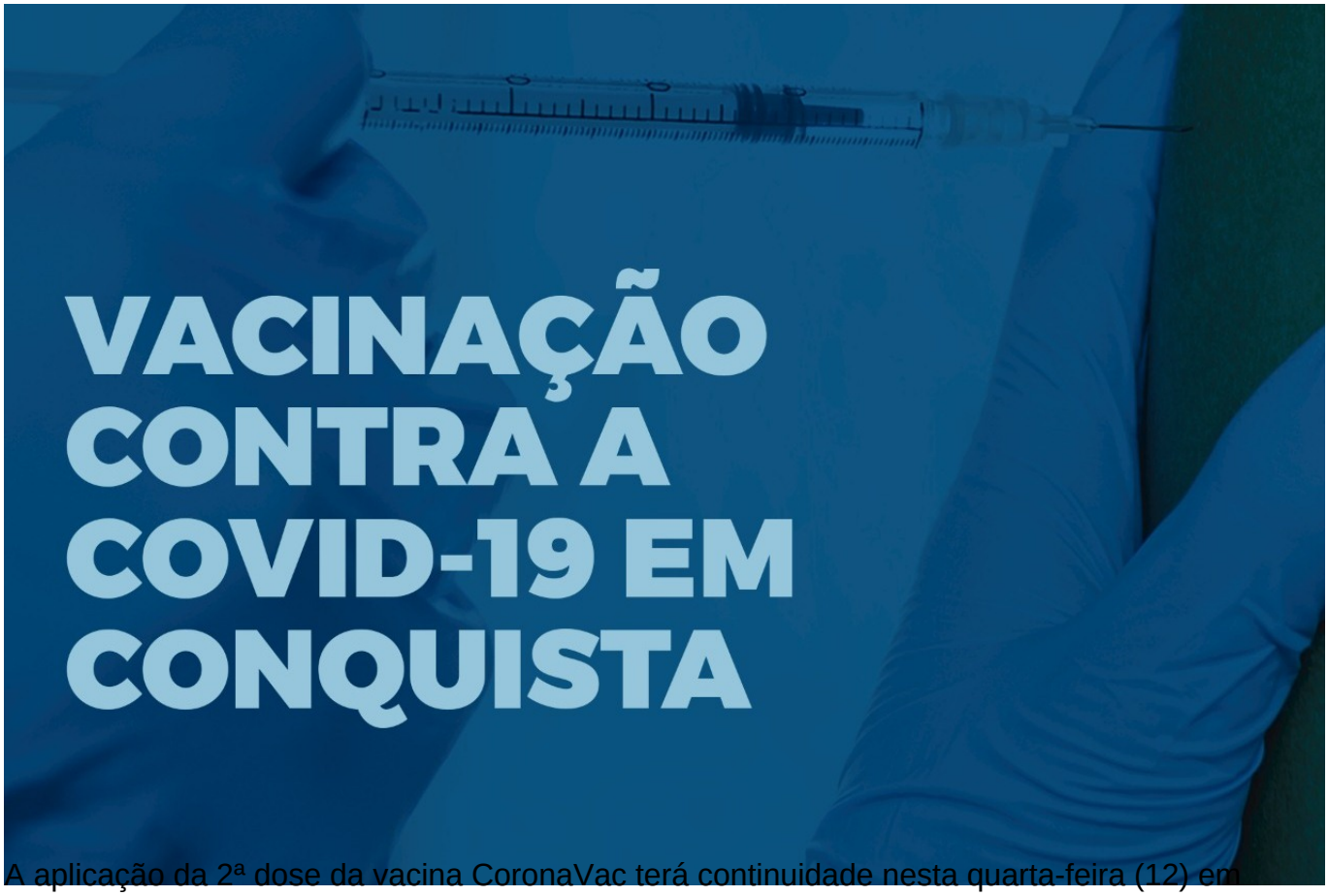

A aplicação da 2ª dose da vacina CoronaVac terá continuidade nesta quarta-feira (12) em Vitória da Conquista, para quem tem data de retorno marcada para os dias 28, 29 e 30 de abril.

A partir das 9h da manhã até 16h, as equipes estarão vacinando no *drive-thru* do Comando de Policiamento da Região Sudoeste (CPRSO) e também nos pontos fixos para pedestres: quadra da Igreja Nova Sião, Escola Municipal Professora Fidelcina Carvalho Santos, Colégio Paulo VI, Paróquia Rainha da Paz, Salão Paroquial da Santa Luzia e quadra esportiva da Fainor.

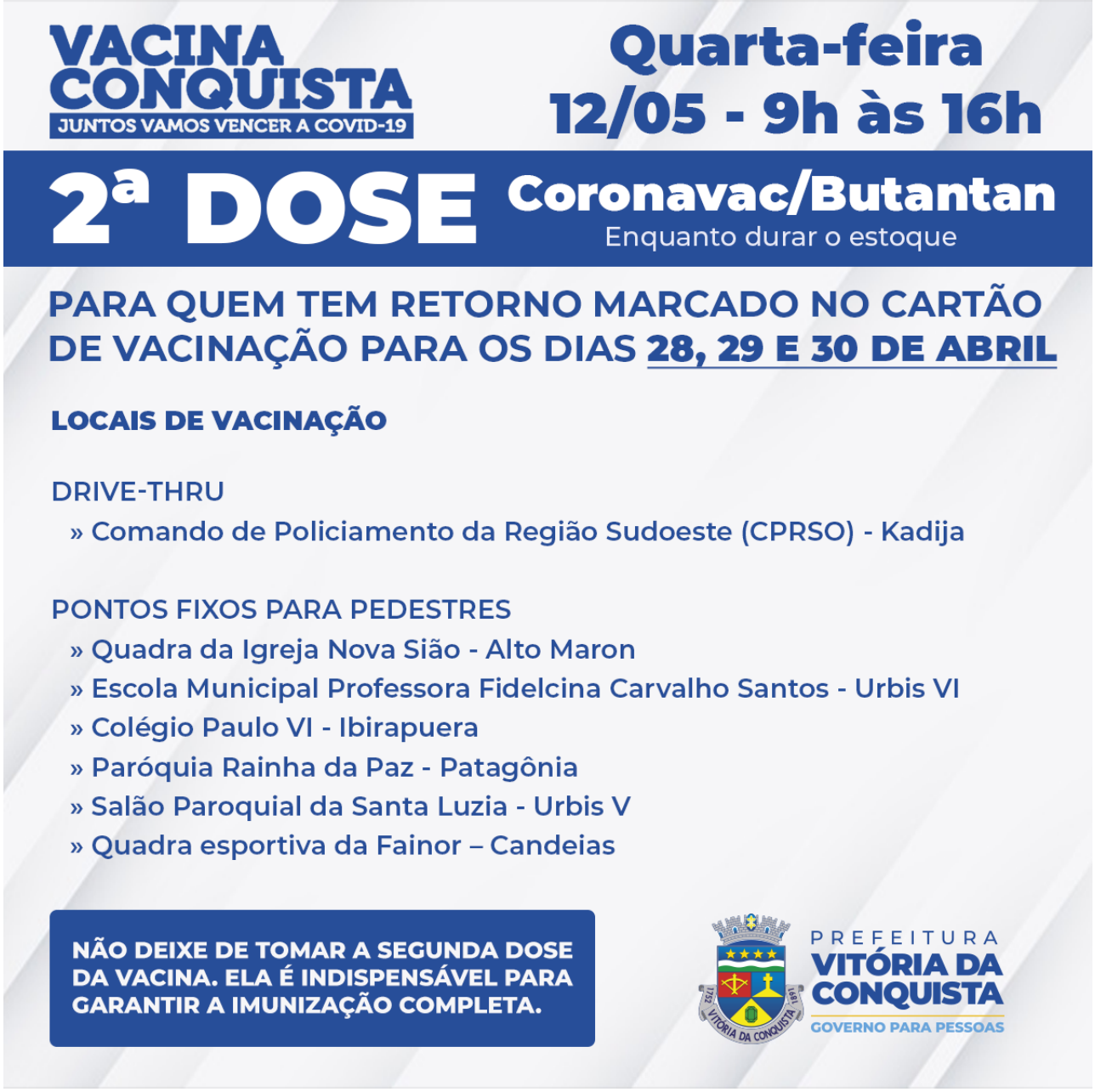

A Secretaria Municipal de Saúde (SMS) informa que a segunda dose da vacina de Oxford/Fiocruz segue suspensa por falta de doses. Ainda é aguardado o envio de uma nova remessa do imunizante para que a vacinação com a Oxford seja retomada no município, de acordo com as orientações e distribuição feita pela Secretaria de Saúde do Estado (Sesab).