Vacinação de 1ª, 2ª e 3ª doses de Covid-19 continua nesta quinta

Date : 20-10-2021

A vacinação para os adolescentes continua nesta quinta-feira (21), ampliando a faixa etária para 14 a 17 anos, além dos adolescentes de 12 a 17 anos com comorbidades ou deficiência permanente, além de gestantes, puérperas e lactantes de 12 a 17 anos.

Para eles, a vacinação será das 9h às 16h no drive-thru do Comando de Policiamento da Região Sudoeste (CPRSO), no Kadija, e nos pontos fixos da quadra esportiva da Fainor (Candeias), 9º Batalhão da Polícia Militar e Escola Municipal Mozart Tanajura (Vila América). Os pais ou responsáveis devem estar acompanhando os adolescentes no momento da vacinação.

Adolescentes de
14 a 17
ANOS
VACINAÇÃO - COVID 19
Quinta-feira - 21/10
1ª DOSE
9h às 16h
enquanto durar o estoque
Os adolescentes devem estar acompanhados dos pais ou responsável no momento da vacinação
LOCAIS DE VACINAÇÃO
Drive-Thru
» Comando de Policiamento da Região Sudoeste - CPRSO - (Kadija)
Ponto fixo para pedestres
» Quadra esportiva da Fainor (Candeias)
» 9° Batalhão da Polícia Militar (Ibirapuera)
» Escola Municipal Mozart Tanajura (Vila América)
Documentos necessários
- Documento pessoal do adolescente com CPF;
- Documento dos pais ou responsável;
- Comprovante de residência de Vitória da Conquista em nome dos pais ou responsável.
PREFEITURA
VITÓRIA DA CONQUISTA
GOVERNO PARA PESSOAS

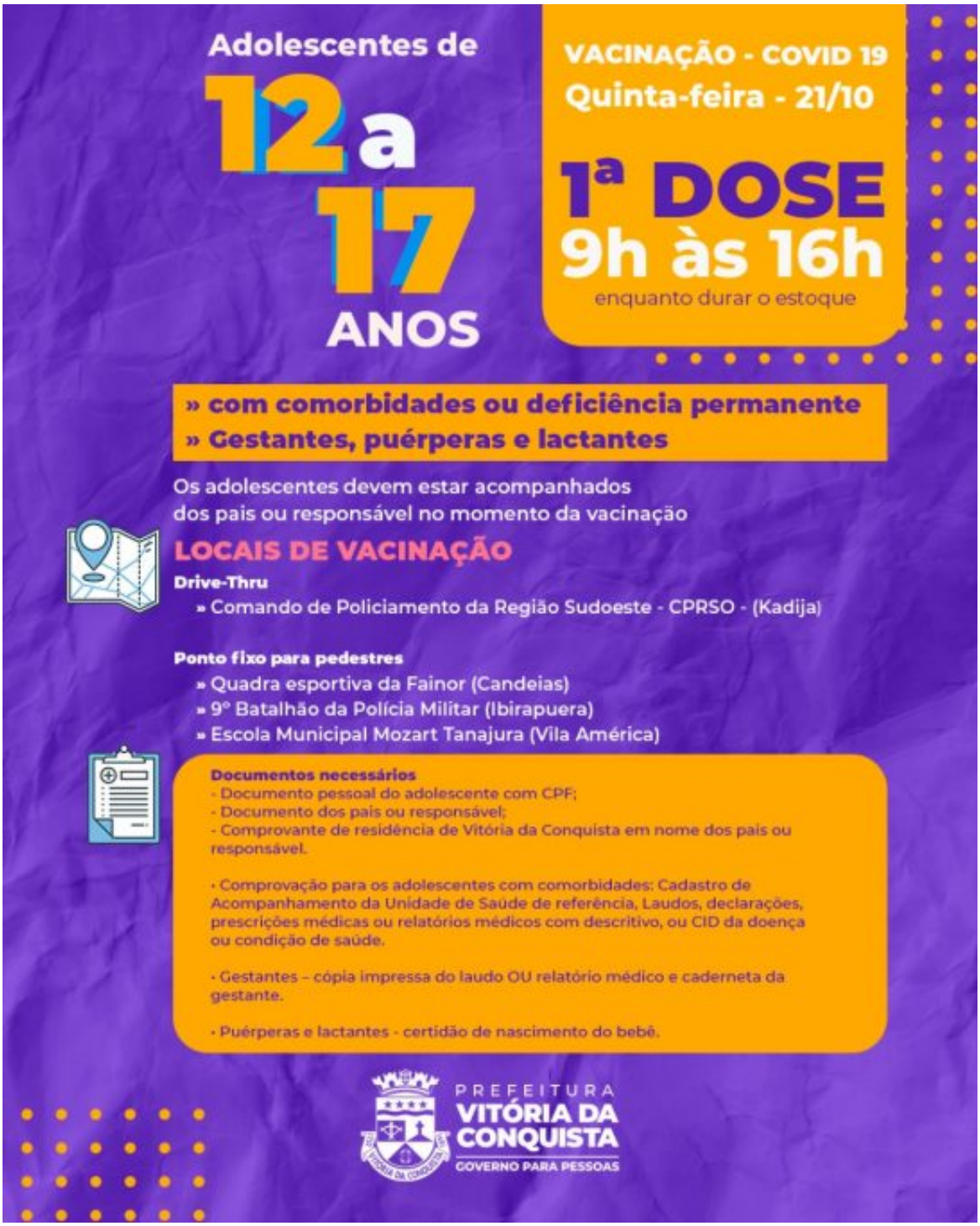

Também continua a aplicação da 2ª e 3ª doses nas 22 unidades de saúde da sede do município, das 8h às 12h e das 14h às 16h. As vacinas estão divididas por tipo de fabricante, a fim de evitar misturas ou erros de imunização

3ª DOSE - A dose de reforço estará disponível para os idosos de 76 anos ou mais que tenham

recebido a 2ª dose até o dia 21 de abril e imunossuprimidos portadores de doenças graves, que tenham tomado a 2ª ou a dose única até o dia 22 de setembro.

Confira as unidades que estarão aplicando a terceira dose:

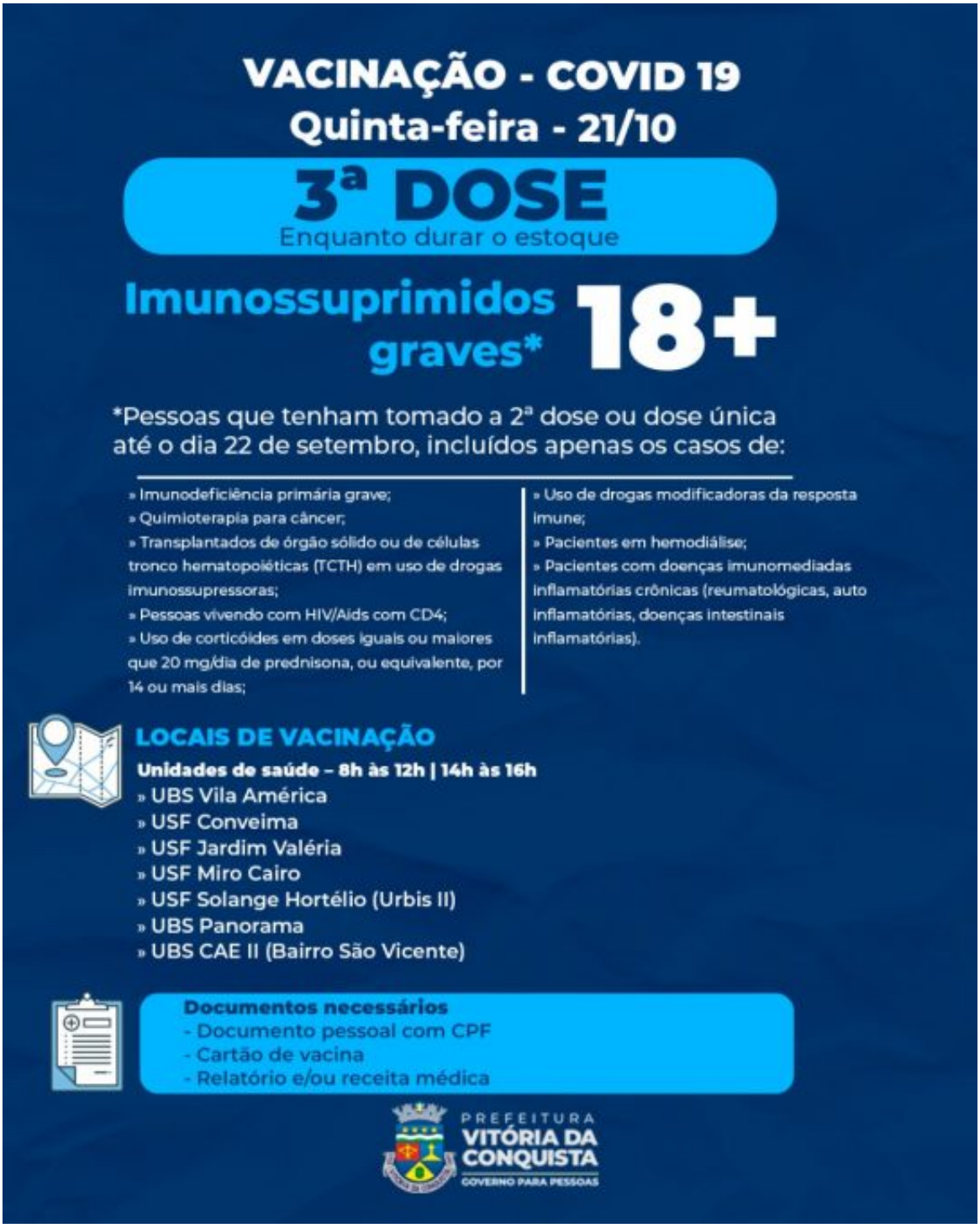

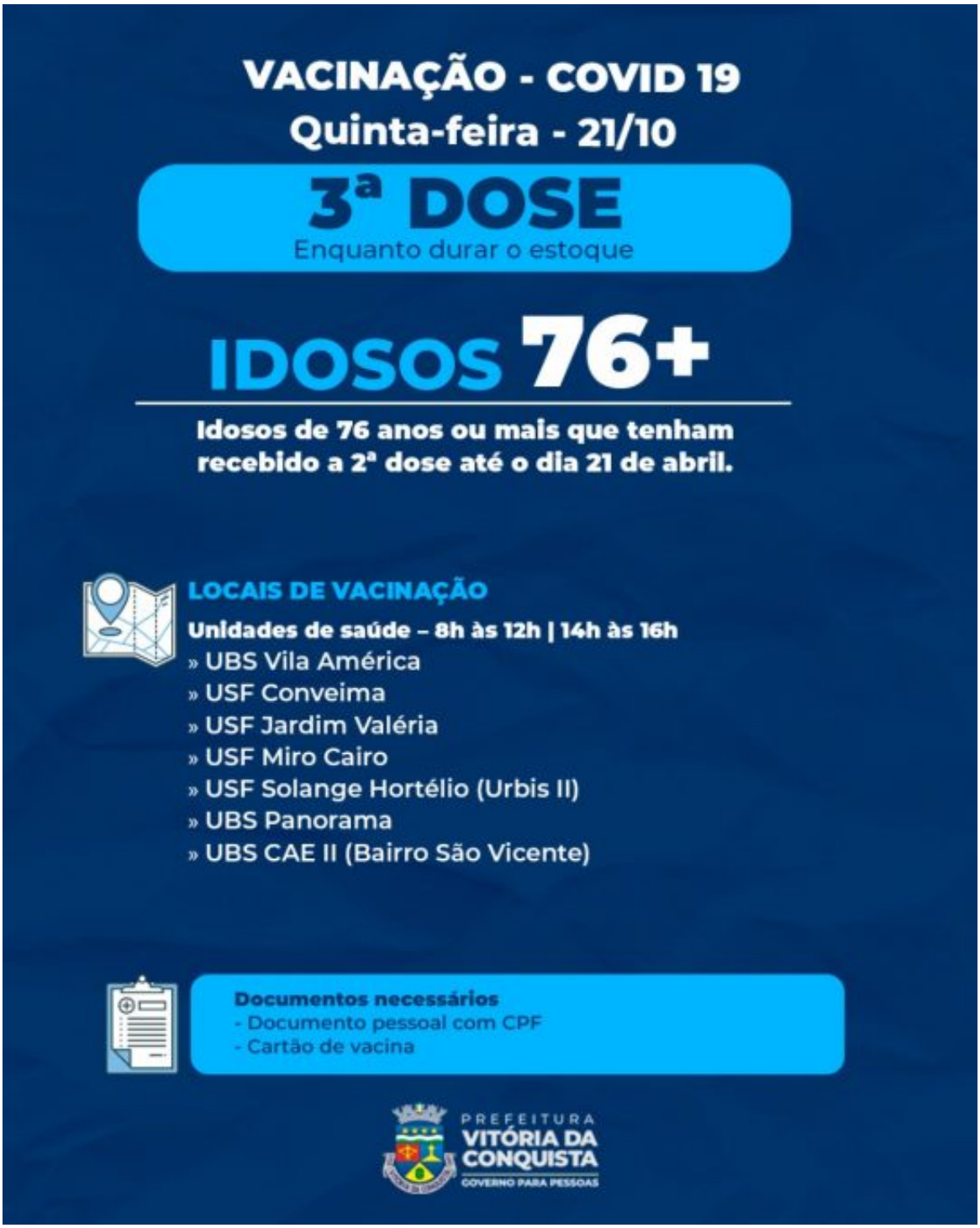

2ª DOSE - A aplicação das vacinas CoronaVac/Butantan e AstraZeneca/Fiocruz/Oxford estará disponível para aqueles que estão com retorno agendado até o dia 22 de outubro. Já a 2ª dose da Pfizer está sendo antecipada para as pessoas que estão com retorno agendado para o dia 4 de novembro.

Confira atentamente os locais de cada tipo/fabricante de vacina:

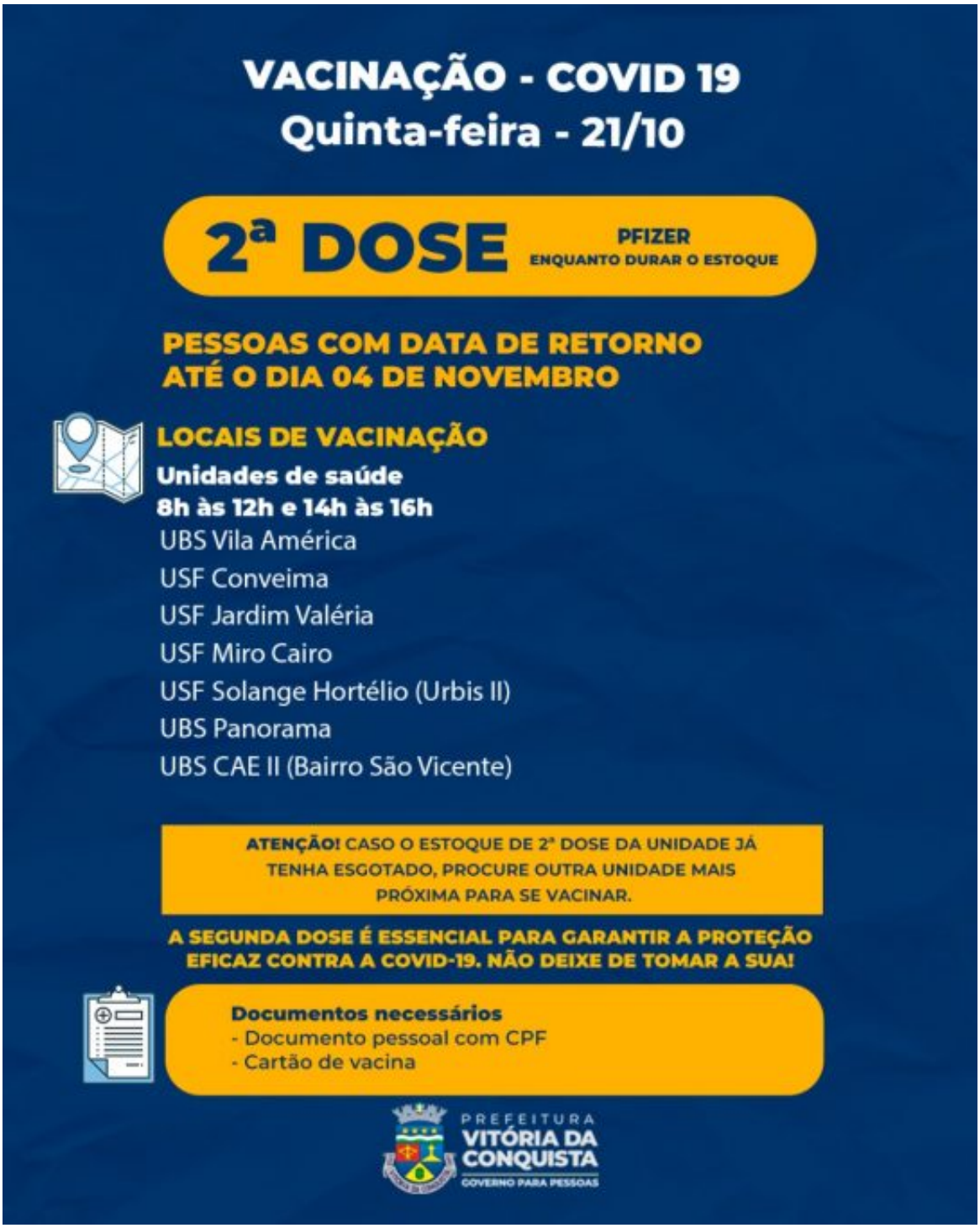

VACINAÇÃO - COVID 19
Quinta-feira - 21/10

2ª DOSE CORONAVAC/BUTANTAN
ENQUANTO DURAR O ESTOQUE

PESSOAS COM DATA DE RETORNO PARA 22 DE OUTUBRO OU DATAS ANTERIORES

LOCAIS DE VACINAÇÃO
Unidades de saúde
8h às 12h e 14h às 16h

USF Nestor Guimarães (Bairro Jurema)
USF Morada dos Pássaros
USF Nelson Barros (Bairro Kadija)
USF Recanto das Águas
USF Urbis V
USF Nossa Senhora Aparecida
USF Pedrinhas

ATENÇÃO! CASO O ESTOQUE DE 2ª DOSE DA UNIDADE JÁ TENHA ESGOTADO, PROCURE OUTRA UNIDADE MAIS PRÓXIMA PARA SE VACINAR.

A SEGUNDA DOSE É ESSENCIAL PARA GARANTIR A PROTEÇÃO EFICAZ CONTRA A COVID-19. NÃO DEIXE DE TOMAR A SUA!

Documentos necessários
- Documento pessoal com CPF
- Cartão de vacina

PREFEITURA VITÓRIA DA CONQUISTA
GOVERNO PARA PESSOAS

VACINAÇÃO - COVID 19
Quinta-feira - 21/10
2ª DOSE
FIOCRUZ/OXFORD
ENQUANTO DURAR O ESTOQUE
PESSOAS COM DATA DE RETORNO PARA 22 DE OUTUBRO OU DATAS ANTERIORES
LOCAIS DE VACINAÇÃO
Unidades de saúde – 8h às 12h | 14h às 16h
USF Urbis VI
USF Patagônia
UBS Dr. Admário Santos (Bairro Brasil)
USF Vila Serrana
UBS João Melo (Bairro Ibirapuera)
USF Bruno Barcelar
USF Hugo de Castro (Bairro Guarani)
USF Nova Cidade
ATENÇÃO! CASO O ESTOQUE DE 2ª DOSE DA UNIDADE JÁ TENHA ESGOTADO, PROCURE OUTRA UNIDADE MAIS PRÓXIMA PARA SE VACINAR.
A SEGUNDA DOSE É ESSENCIAL PARA GARANTIR A PROTEÇÃO EFICAZ CONTRA A COVID-19. NÃO DEIXE DE TOMAR A SUA!
Documentos necessários
- Documento pessoal com CPF
- Cartão de vacina
PREFEITURA
VITÓRIA DA CONQUISTA
GOVERNO PARA PESSOAS