Vacinação Covid-19: todas as doses disponíveis nas unidades de saúde nesta segunda-feira

Date : 31-07-2022

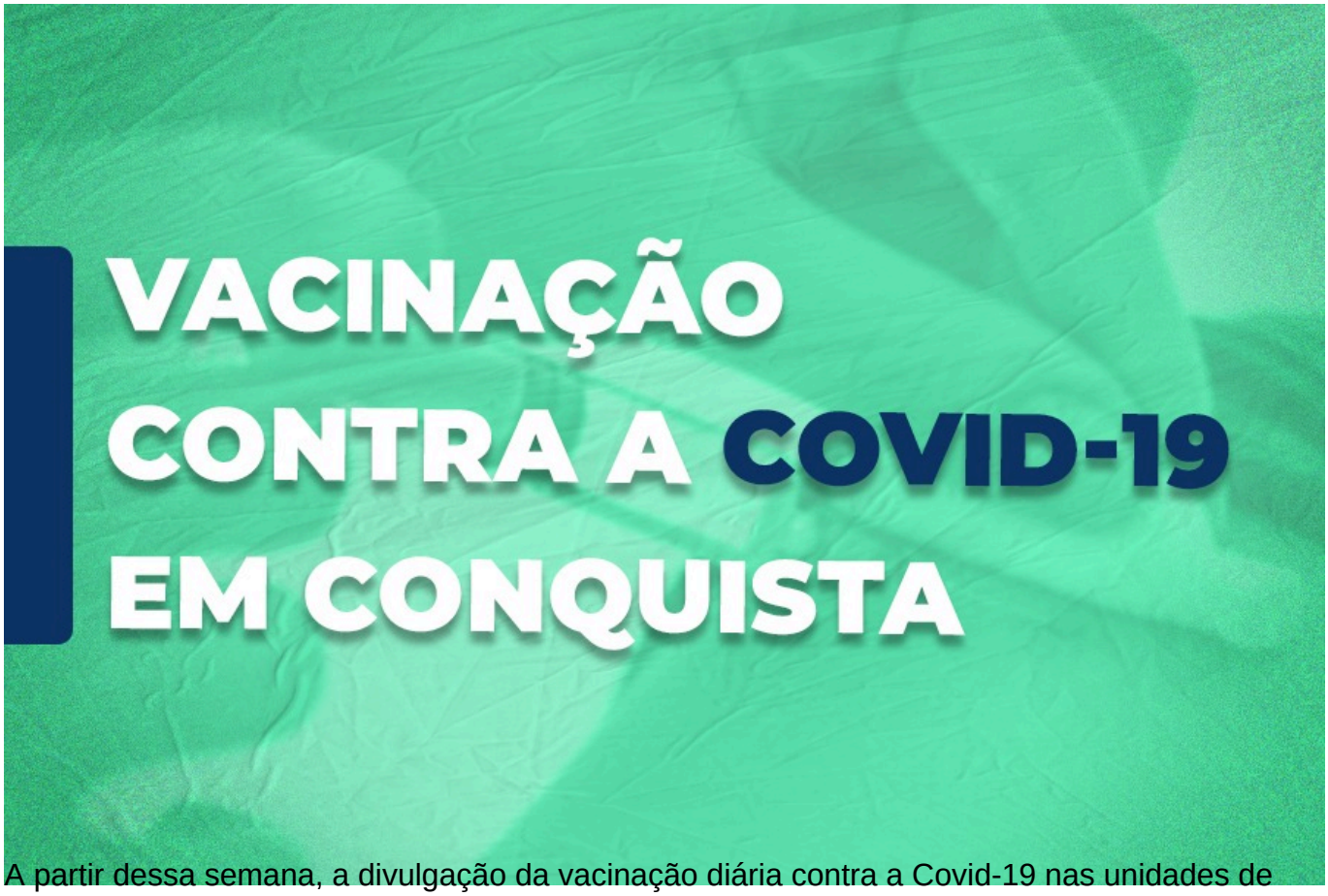

A partir dessa semana, a divulgação da vacinação diária contra a Covid-19 nas unidades de saúde passará a ser feita em um novo formato, com os locais e horários que poderão ser conferidos exclusivamente no site oficial da Prefeitura. Para esta segunda-feira (1º), todas as doses estarão distribuídas entre as unidades de saúde para vacinação de todos os públicos, das 9h às 12h e das 14h às 16h30, com a exceção de algumas, que atendem em horário diferenciado.

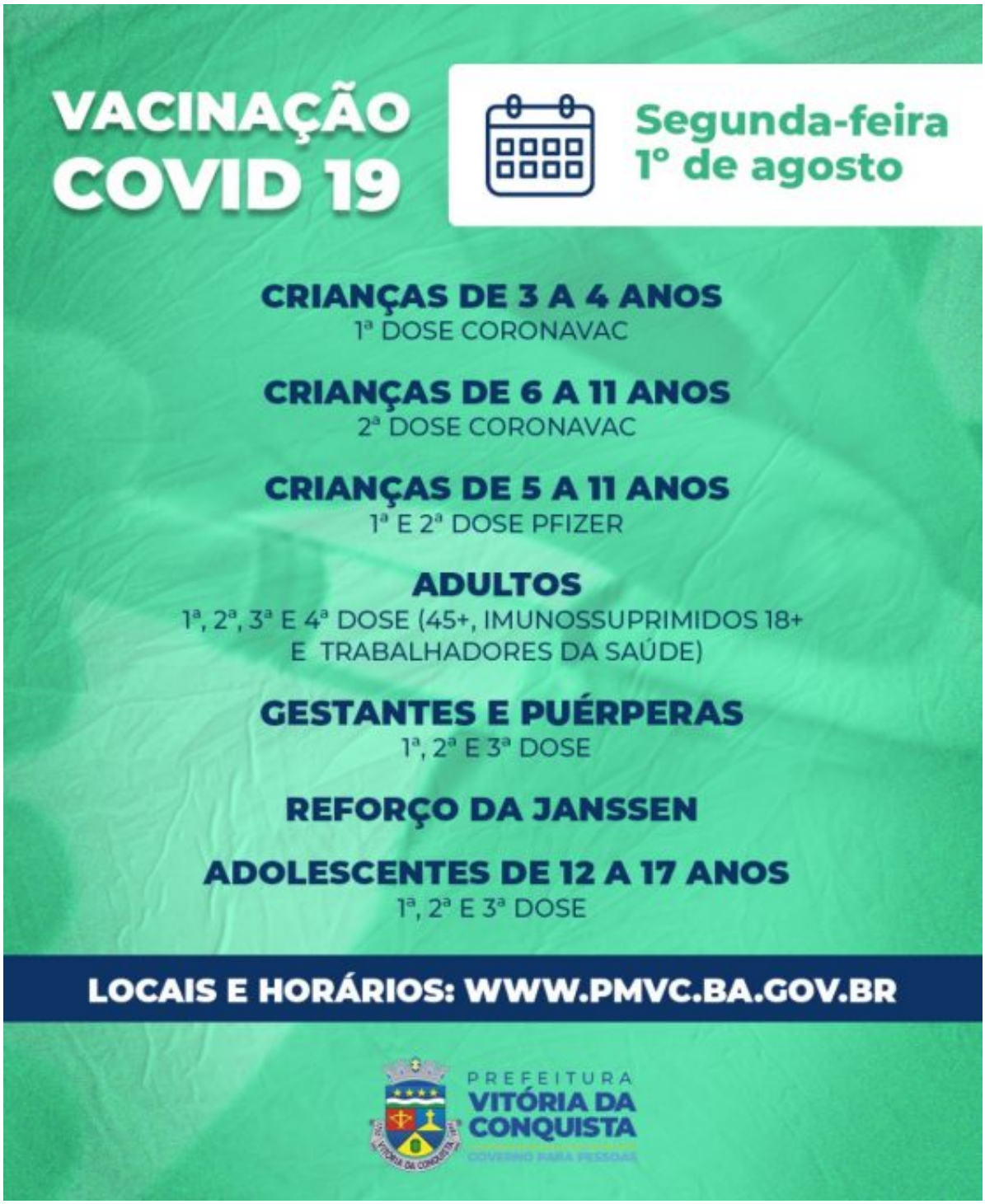

Para quem tem retorno para complementar o esquema vacinal, tenha atenção com as datas. A 2ª dose estará disponível para todas as pessoas com retorno marcado até o dia 2 de agosto; 3ª dose para adolescentes e adultos que tomaram as duas doses anteriores até o dia 1º abril; e 4ª dose para adultos de 45 anos ou mais, imunocomprometidos e trabalhadores da saúde que tomaram a 3ª dose há quatro meses.

Confira abaixo distribuição das unidades.

•

CRIANÇAS

1ª dose Coronavac - Crianças de 3 e 4 anos
- UBS Régis Pacheco (Centro) - 9h às 12h | 14h às 16h30

1ª e 2ª dose Pfizer – Crianças de 5 a 11 anos
- UBS Régis Pacheco (Centro) - 9h às 12h | 14h às 16h30

2ª dose Coronavac – Crianças de 6 a 11 anos

- UBS Dr. Admário Santos (Bairro Brasil) – 9h às 12h | 14h às 16h30
- USF Vila Serrana – 9h às 12h | 14h às 16h30
- USF Nestor Guimarães (Jurema) **–** 14h às 16h30

Documentação: Para 1ª dose, é preciso apresentar o documento de identificação pessoal com CPF dos responsáveis e da criança (CPF ou cartão SUS); cartão de vacina; comprovante de residência de Vitória da Conquista. Caso a criança esteja acompanhada por outro responsável maior de 18 anos, os pais devem encaminhar autorização para vacinação por escrito.

Para a 2ª dose, somente o documento de identificação pessoal da criança e cartão de vacina.

•

ADOLESCENTES

1ª, 2ª e 3ª dose - Adolescentes de 12 a 17 anos
- USF Morada dos Pássaros
- USF Jardim Valéria I e II

Documentação: O adolescente deve estar acompanhado dos pais ou responsáveis no momento da vacinação. Para a 1ª dose é necessário apresentar o documento de identificação pessoal com CPF do adolescente e também do responsável e comprovante de residência do município. Para 2ª dose, somente o documento pessoal e cartão de vacina.

•

ADULTOS

1ª e 2ª dose Pfizer
- USF Panorama - 9h às 12h | 14h às 16h30
- USF Nossa Senhora Aparecida – 9h às 12h | 14h às 16h30

2ª dose Coronavac
- USF Vila Serrana – 9h às 12h | 14h às 16h30
- USF Nestor Guimarães (Bairro Jurema) – 14h às 16h30

- UBS Admário Santos (Bairro Brasil) - 9h às 12h | 14h às 16h30

3ª dose
- USF Urbis V – 9h às 12h | 14h às 16h30
- USF Miro Cairo – 9h às 12h | 14h às 16h30
- UBS Dr. João Melo Filho (Bairro Ibirapuera) – 9h às 12h | 14h às 16h30
- USF Nelson Barros (Bairro Kadija) – 9h às 12h | 14h às 16h30
- USF Pedrinhas – 9h às 12h
- UBS Vila América – 9h às 12h
- USF Nova Cidade – 9h às 12h
- USF Recanto das Águas – 9h às 12h

4ª dose - adultos 45+, imunossuprimidos 18+, trabalhadores da saúde
- UBS CAE II (Bairro São Vicente) – 9h às 12h | 14h às 16h30
- USF Urbis V – 9h às 12h | 14h às 16h30
- USF Miro Cairo – 9h às 12h | 14h às 16h30
- UBS Dr. João Melo Filho (Bairro Ibirapuera) – 9h às 12h | 14h às 16h30
- UBS Hugo de Castro (Bairro Guarani) – 9h às 12h | 14h às 16h30
- USF Nelson Barros (Bairro Kadija) – 9h às 12h | 14h às 16h30
- USF Pedrinhas – 9h às 12h
- UBS Vila América – 9h às 12h
- USF Solange Hortélio (Urbis II) – 14h às 16h30

Reforço da Janssen
USF Solange Hortélio (Urbis II) – 14h às 16h30

O primeiro reforço será para quem tomou a dose única da Janssen até o dia 1º de junho de 2022 e o segundo reforço para quem tomou a primeira dose de reforço há 4 meses (esta poderá ser administrada com a própria Janssen, a Pfizer ou Fiocruz, mediante disponibilidade de um desses imunizantes).

1ª, 2ª e 3ª dose – gestantes e puérperas
- USF Morada dos Pássaros – 9h às 12h | 14h às 16h30
- USF Jardim Valéria I e II – 9h às 12h | 14h às 16h30