Vacinação Covid-19: SMS amplia 4ª dose para 53 anos ou mais nesta quinta-feira

Date : 29-06-2022

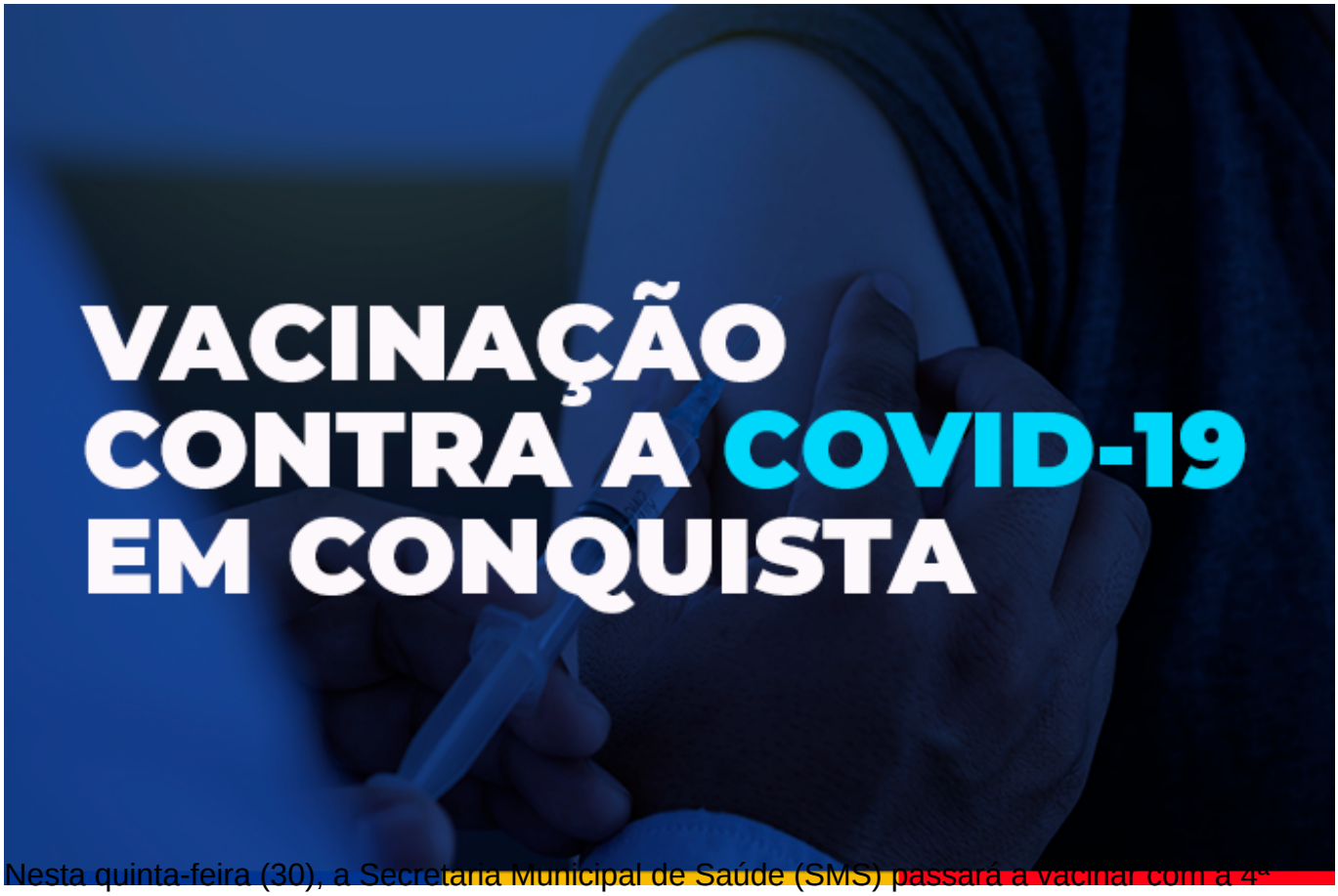

Nesta quinta-feira (30), a Secretaria Municipal de Saúde (SMS) passará a vacinar com a 4ª dose pessoas de 53 ou mais. Nas unidades de saúde serão disponibilizadas todas as doses, para todos os públicos, com exceção da 1ª e 2ª doses da Pfizer para crianças de 5 anos, pois o estoque dessa vacina esgotou e a Secretaria Municipal de Saúde (SMS) aguarda uma nova reposição.

O horário de funcionamento das salas de vacinas nas unidades é das 8h às 12h e das 14h às 16h30, exceto em algumas delas que funcionam em horário diferenciado.

Crianças e adolescentes – Para o público infantil entre 6 a 11 anos, exceto crianças com imunossupressão, terá a 1ª dose e a 2ª dose da Coronavac, com retorno agendado até o dia 1º de julho. Para os adolescentes terá a 3ª dose, desde que tenham tomado a 2ª dose até o dia 1º de março. A vacinação será nas unidades de saúde Bruno Bacelar, Vila Serrana, Régis Pacheco (Centro), Panorama, Dr. Admário Santos (Bairro Brasil) e Jardim Valéria I e II. Na unidade Urbis VI, a vacinação é apenas no turno vespertino.

VACINAÇÃO - COVID 19

Quinta-feira (30/06)
(enquanto durar o estoque)

1ª e 2ª dose
Crianças de 6 a 11 anos
Retorno para 2ª dose agendado até o dia 1º de julho

LOCAIS DE VACINAÇÃO

Unidades de saúde para vacinação - 8h às 12h | 14h às 16h30:

- USF Bruno Bacelar
- USF Vila Serrana
- UBS Régis Pacheco (Centro)
- UBS Panorama
- UBS Dr. Admário Santos (Bairro Brasil)
- USF Jardim Valéria I e II

Unidades de saúde para vacinação – horário diferenciado:

- USF Urbis VI – 14h às 16h30

Documentos necessários

1ª dose - Documento de identificação pessoal com CPF dos responsáveis e da criança (CPF ou cartão SUS); cartão de vacina; comprovante de residência de Vitória da Conquista.

2ª dose - Documento de identificação (CPF ou cartão sus) e cartão de vacina.

PREFEITURA VITÓRIA DA CONQUISTA
GOVERNO PARA PESSOAS

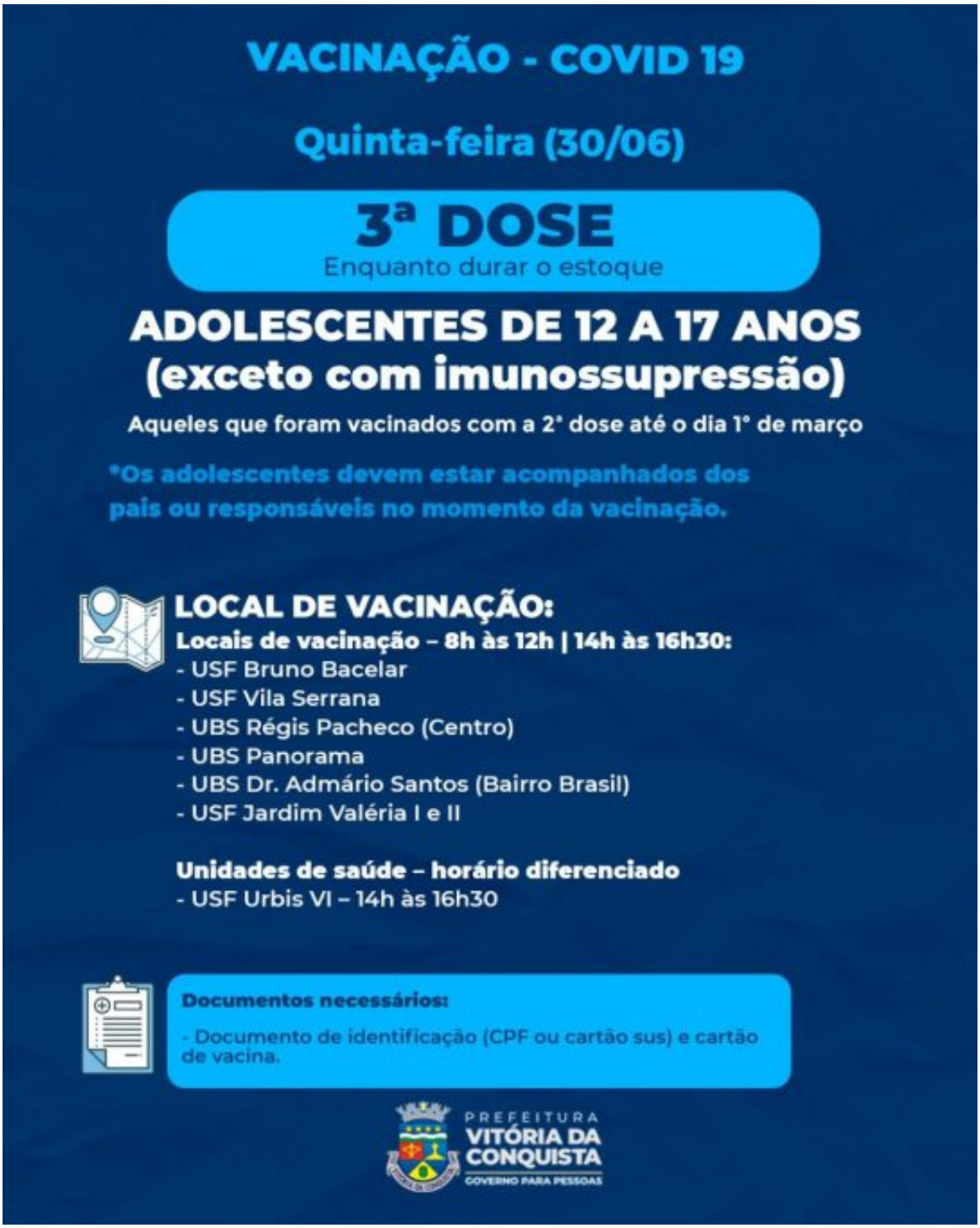

Adultos – A 4ª dose foi ampliada para os adultos de 53 anos ou mais que tenham tomado as três doses até o dia 1º de março, nas unidades Dr. João Melo Filho (bairro Ibirapuera), Nelson Barros (Bairro Kadija), Patagônia, Urbis V, CAE II (Bairro São Vicente), Miro Cairo e Vila América. Na unidade Pedrinhas, a vacinação será apenas no turno da manhã; e na unidade Solange Hortélio (Urbis II) apenas no vespertino.

Para os adultos com 18 anos ou mais terá a 3ª dose, desde que tenham sido vacinados com as duas doses anteriores, respeitando o mesmo período de quatro meses, nas unidades Miro Cairo, Dr. João Melo Filho (bairro Ibirapuera), Nelson Barros (Bairro Kadija), Patagônia, Urbis V, Dr. Hugo de Castro (bairro Guarani) e Vila América. Nas unidades Pedrinhas e Nova Cidade, a vacinação acontece somente no matutino, e na unidade Solange Hortélio, no período da tarde.

Na Unidade Nossa Senhora Aparecida, podem se vacinar os adultos que não tomaram a 1ª dose ou têm retorno da 2ª dose da AstraZeneca/Fiocruz ou Coronavac/Butantan agendado até o dia 1º de julho.

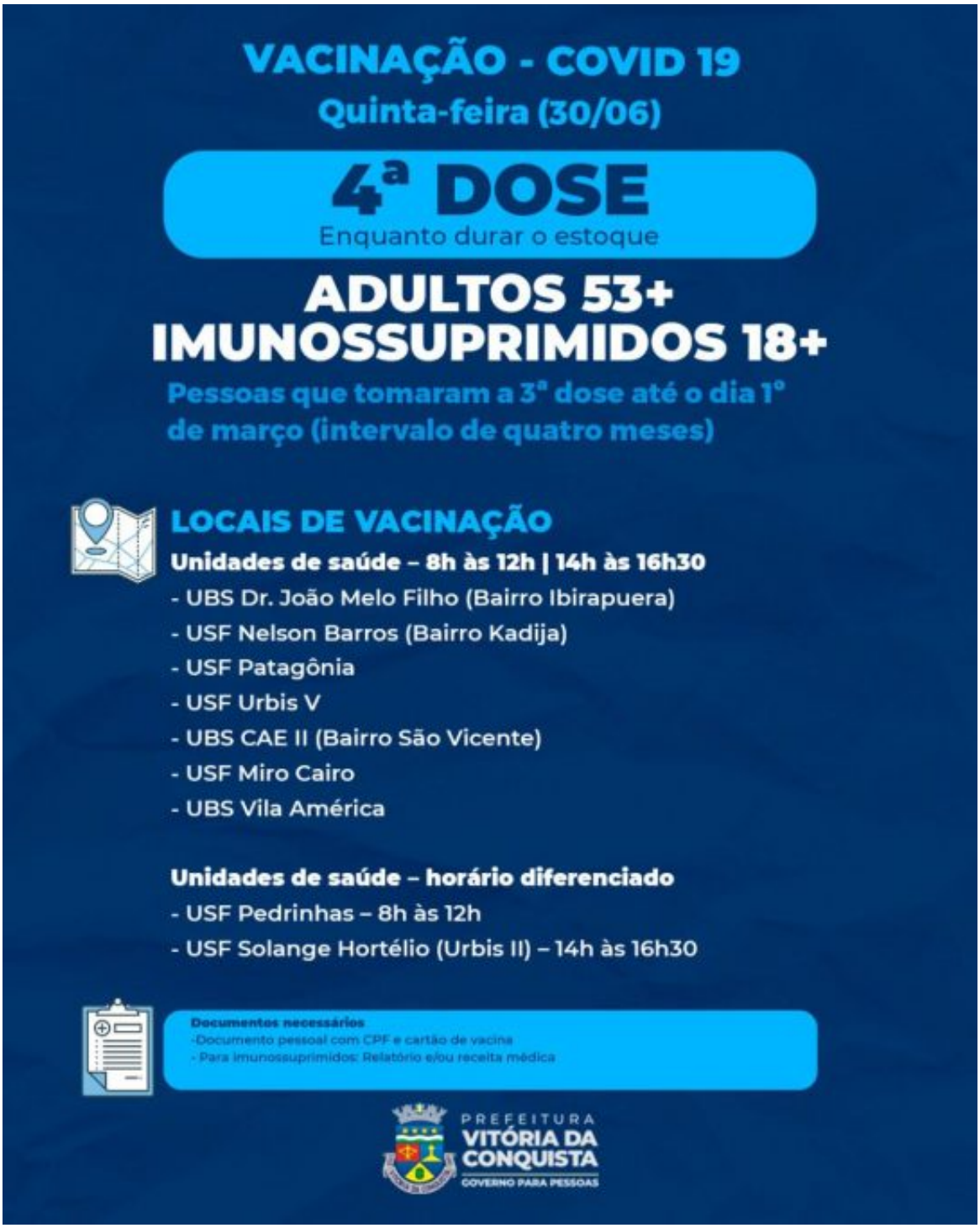
VACINAÇÃO - COVID 19
Quinta-feira (30/06)
4ª DOSE
Enquanto durar o estoque
ADULTOS 53+
IMUNOSSUPRIMIDOS 18+
Pessoas que tomaram a 3ª dose até o dia 1º de março (intervalo de quatro meses)
LOCAIS DE VACINAÇÃO
Unidades de saúde – 8h às 12h | 14h às 16h30
- UBS Dr. João Melo Filho (Bairro Ibirapuera)
- USF Nelson Barros (Bairro Kadija)
- USF Patagônia
- USF Urbis V
- UBS CAE II (Bairro São Vicente)
- USF Miro Cairo
- UBS Vila América
Unidades de saúde – horário diferenciado
- USF Pedrinhas – 8h às 12h
- USF Solange Hortélio (Urbis II) – 14h às 16h30
Documentos necessários
-Documento pessoal com CPF e cartão de vacina
- Para imunossuprimidos: Relatório e/ou receita médica
PREFEITURA
VITÓRIA DA CONQUISTA
GOVERNO PARA PESSOAS

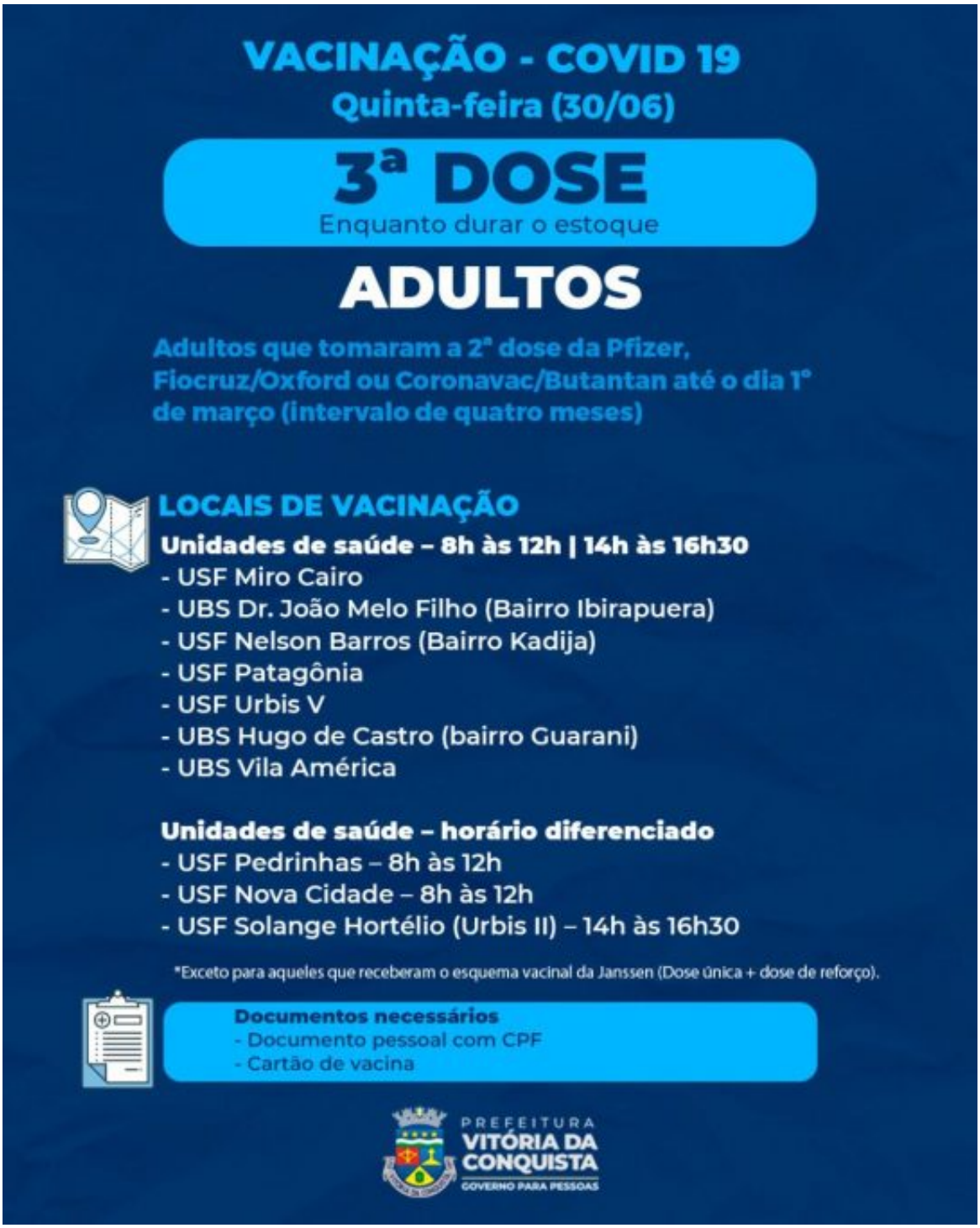
VACINAÇÃO - COVID 19
Quinta-feira (30/06)
3ª DOSE
Enquanto durar o estoque
ADULTOS
Adultos que tomaram a 2ª dose da Pfizer, Fiocruz/Oxford ou Coronavac/Butantan até o dia 1º de março (intervalo de quatro meses)
LOCAIS DE VACINAÇÃO
Unidades de saúde – 8h às 12h | 14h às 16h30
- USF Miro Cairo
- UBS Dr. João Melo Filho (Bairro Ibirapuera)
- USF Nelson Barros (Bairro Kadija)
- USF Patagônia
- USF Urbis V
- UBS Hugo de Castro (bairro Guarani)
- UBS Vila América
Unidades de saúde – horário diferenciado
- USF Pedrinhas – 8h às 12h
- USF Nova Cidade – 8h às 12h
- USF Solange Hortélio (Urbis II) – 14h às 16h30
*Exceto para aqueles que receberam o esquema vacinal da Janssen (Dose única + dose de reforço).
Documentos necessários
- Documento pessoal com CPF
- Cartão de vacina
PREFEITURA
VITÓRIA DA CONQUISTA
GOVERNO PARA PESSOAS

Grupos prioritários – Exclusivamente na Unidade de Saúde Morada dos Pássaros, terá vacinação para as gestantes e puérperas que precisam da 2ª dose (retorno agendado até o dia 1º de julho) ou 3ª dose da Pfizer, desde que tenha sido vacinada com as duas doses anteriores até o dia 1º de março. Os adultos e adolescentes que estão com a 2ª dose da Pfizer em atraso também poderão se vacinar nesse mesmo local.

VACINAÇÃO - COVID 19

Quinta-feira (30/06)
(enquanto durar o estoque)

2ª dose Pfizer – adultos, adolescentes, gestantes e puérperas
Retorno para 2ª dose agendado até o dia 1° de julho (ou em atraso)

3ª dose – gestantes e puérperas
Aquelas que se vacinaram a 2ª dose até o dia 1° de março

*Os adolescentes devem estar acompanhados dos pais ou responsáveis no momento da vacinação

LOCAIS DE VACINAÇÃO

Unidades de saúde
- USF Morada dos Pássaros – 8h às 12h | 14h às 16h30

Documentos necessários
- Documento pessoal com CPF e cartão de vacina.

PREFEITURA VITÓRIA DA CONQUISTA
GOVERNO PARA PESSOAS