Vacinação Covid-19: quarta dose é ampliada para adultos de 43 anos ou mais

Date : 03-08-2022

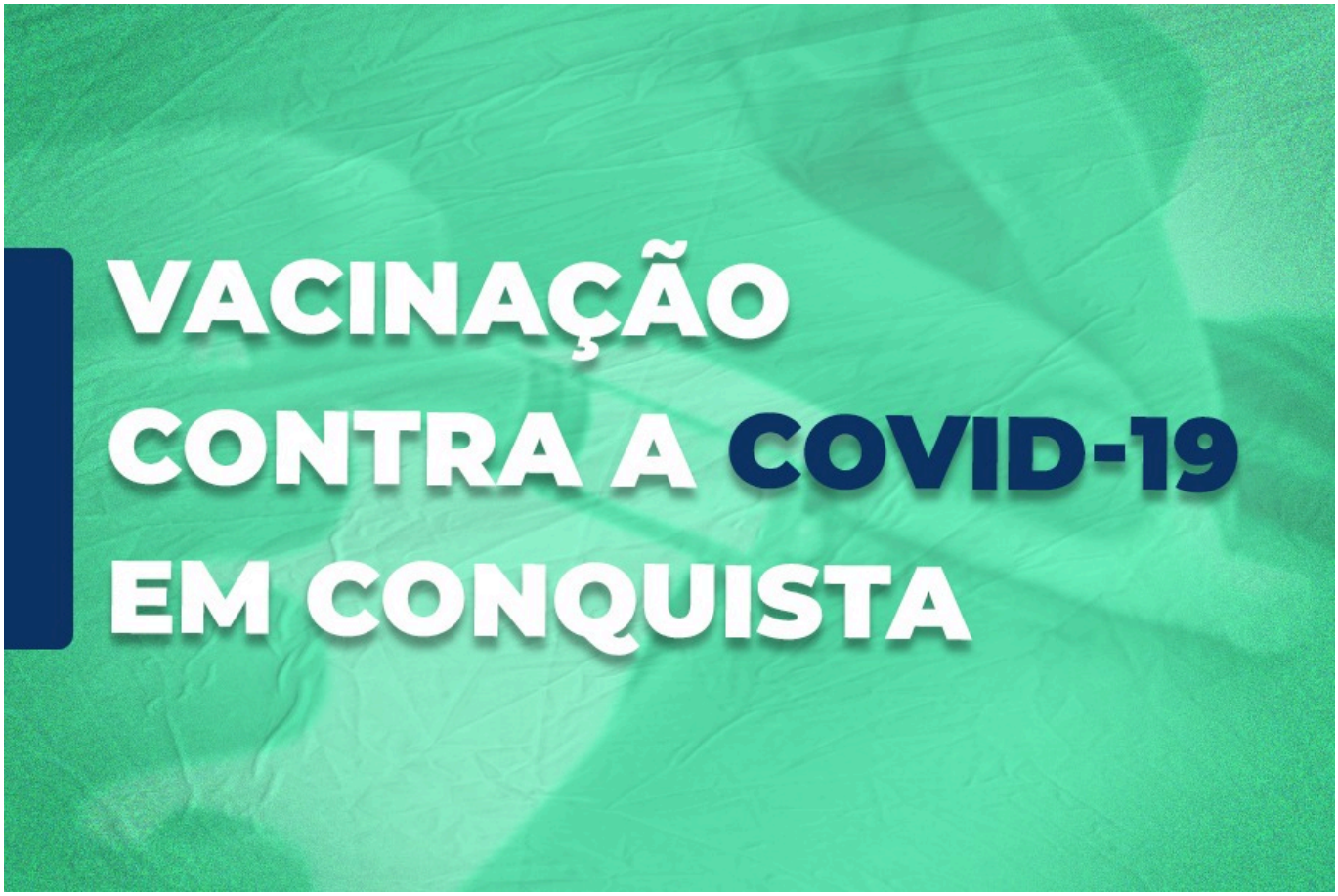

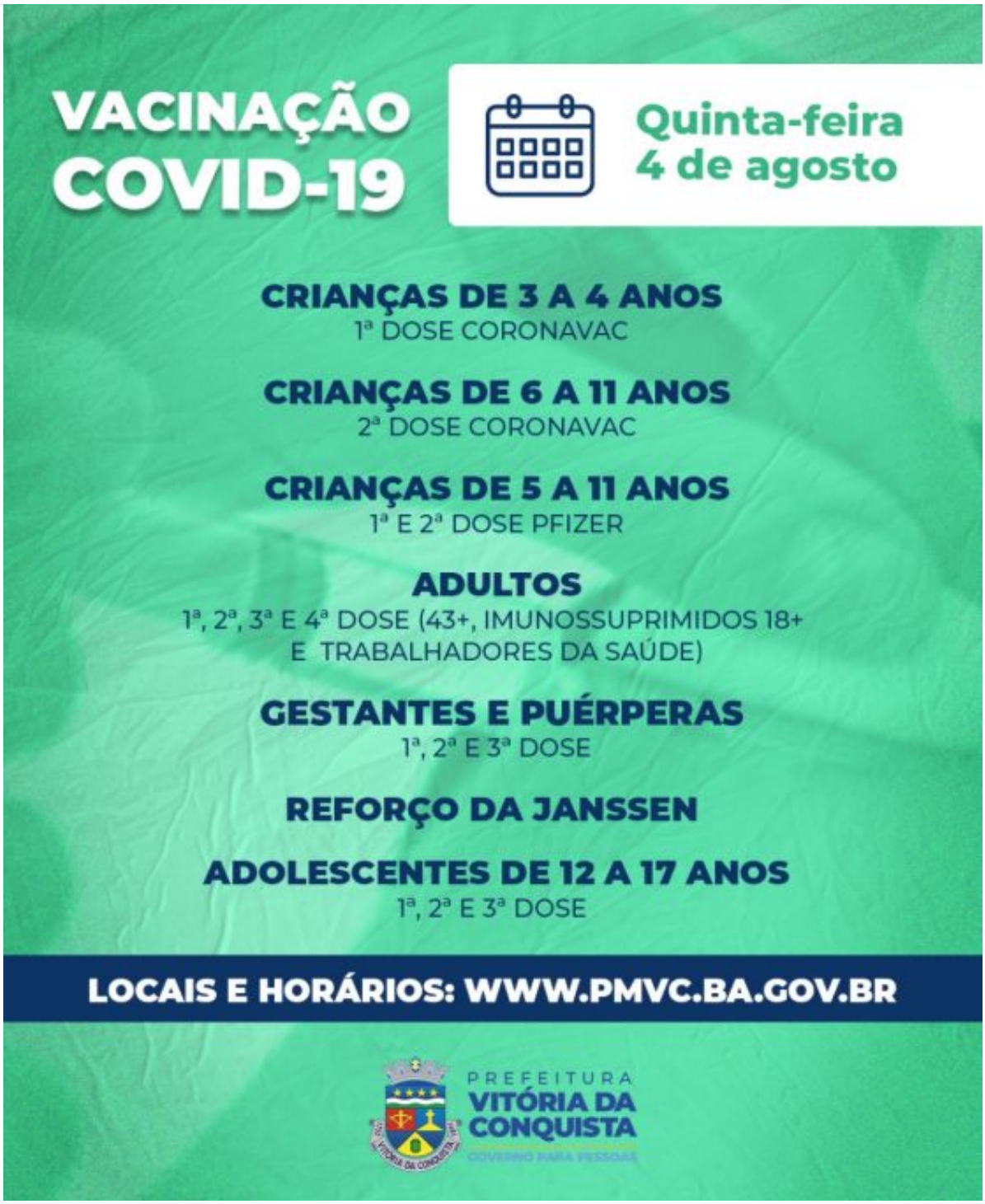

A faixa etária para vacinação com a 4ª dose foi reduzida, nesta quinta-feira (4), e já poderão se vacinar os adultos de 43 anos ou mais com esse segundo reforço adicional. Todas as doses estarão disponíveis nas unidades de saúde, que estão divididas por públicos, atendendo para vacina das 9h às 12h e das 14h às 16h30, com a exceção de algumas que atendem em horário diferenciado.

Atenção às datas de retorno no seu cartão de vacina: a 2ª dose será para todas as pessoas com retorno marcado até o dia 5 de agosto; a 3ª dose para adolescentes e adultos que tomaram as duas doses anteriores até o dia 4 abril; e a 4ª dose para adultos de 43 anos ou mais, imunocomprometidos e trabalhadores da saúde que tomaram a 3ª dose há quatro meses.

Confira abaixo os locais e horários por público.

- ## CRIANÇAS

1ª dose Coronavac – Crianças de 3 e 4 anos
– UBS Régis Pacheco (Centro) – 9h às 12h | 14h às 16h30
– UBS Dr. Admário Santos (Bairro Brasil) – 9h às 12h | 14h às 16h30
– USF Vila Serrana – 9h às 12h | 14h às 16h30
– USF Nestor Guimarães (Jurema)–14h às 16h30
– USF Urbis VI – 14h às 16h30

1ª e 2ª dose Pfizer – Crianças de 5 a 11 anos
– UBS Régis Pacheco (Centro) – 9h às 12h | 14h às 16h30

2ª dose Coronavac – Crianças de 6 a 11 anos
– UBS Dr. Admário Santos (Bairro Brasil) – 9h às 12h | 14h às 16h30
– USF Vila Serrana – 9h às 12h | 14h às 16h30
– USF Nestor Guimarães (Jurema)–14h às 16h30

Documentação: Para 1ª dose, é preciso apresentar o documento de identificação pessoal com CPF dos responsáveis e da criança (CPF ou cartão SUS); cartão de vacina; comprovante de residência de Vitória da Conquista. Caso a criança esteja acompanhada por outro responsável maior de 18 anos, os pais devem encaminhar autorização para vacinação por escrito.

Para a 2ª dose, somente o documento de identificação pessoal da criança e cartão de vacina.

- ## ADOLESCENTES

1ª, 2ª e 3ª dose – Adolescentes de 12 a 17 anos
– USF Morada dos Pássaros – 9h às 12h | 14h às 16h30
– USF Jardim Valéria I e II – 9h às 12h | 14h às 16h30

Documentação: O adolescente deve estar acompanhado dos pais ou responsáveis no momento da vacinação. Para a 1ª dose é necessário apresentar o documento de identificação pessoal com CPF do adolescente e também do responsável e comprovante de residência do município. Para 2ª dose, somente o documento pessoal e cartão de vacina.

- ## ADULTOS

1ª e 2ª dose Pfizer
– USF Panorama – 9h às 12h | 14h às 16h30
– USF Nossa Senhora Aparecida – 14h às 16h30

1ª e 2ª dose Fiocruz
- USF Conveima – 9h às 12h | 14h às 16h30

2ª dose Coronavac
– USF Vila Serrana – 9h às 12h | 14h às 16h30
– USF Nestor Guimarães (Bairro Jurema) – 14h às 16h30
– UBS Admário Santos (Bairro Brasil) – 9h às 12h | 14h às 16h30

3ª dose
– USF Urbis V – 14h às 16h30
– USF Miro Cairo – 9h às 12h | 14h às 16h30
– UBS Dr. João Melo Filho (Bairro Ibirapuera) – 9h às 12h | 14h às 16h30
– USF Nelson Barros (Bairro Kadija) – 9h às 12h | 14h às 16h30
– USF Pedrinhas–9h às 12h
– USF Nova Cidade – 9h às 12h
– USF Recanto das Águas – 9h às 12h

4ª dose – adultos 43+, imunossuprimidos 18+, trabalhadores da saúde
– UBS CAE II (Bairro São Vicente) – 9h às 12h | 14h às 16h30
– USF Urbis V – 9h às 12h | 14h às 16h30
– USF Miro Cairo – 9h às 12h | 14h às 16h30
– UBS Dr. João Melo Filho (Bairro Ibirapuera) – 9h às 12h | 14h às 16h30
– UBS Hugo de Castro (Bairro Guarani) – 9h às 12h | 14h às 16h30
– USF Nelson Barros (Bairro Kadija) – 9h às 12h | 14h às 16h30
– USF Pedrinhas – 9h às 12h
– USF Solange Hortélio (Urbis II) – 14h às 16h30

Reforço da Janssen
– USF Solange Hortélio (Urbis II) – 14h às 16h30

O primeiro reforço será para quem tomou a dose única da Janssen até o dia 4 de junho de 2022 e o segundo reforço para quem tomou a primeira dose de reforço há 4 meses (esta poderá ser administrada com a própria Janssen, a Pfizer ou Fiocruz, mediante disponibilidade de um desses imunizantes).

1ª, 2ª e 3ª dose – gestantes e puérperas
– USF Morada dos Pássaros – 9h às 12h | 14h às 16h30
– USF Jardim Valéria I e II – 9h às 12h | 14h às 16h30