Vacinação Covid-19: quarta dose é ampliada para 32 anos ou mais nesta terça-feira

Date : 22-08-2022

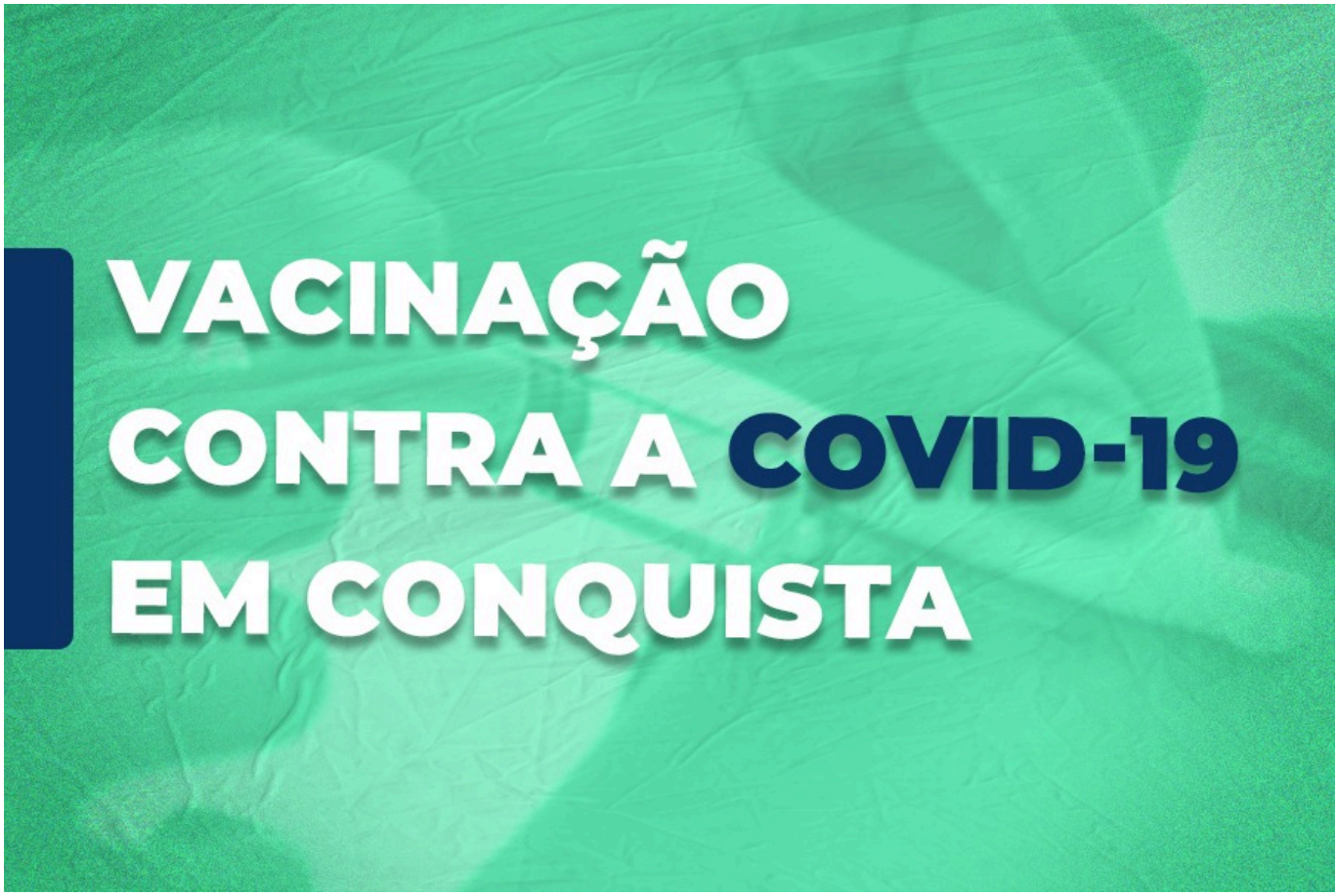

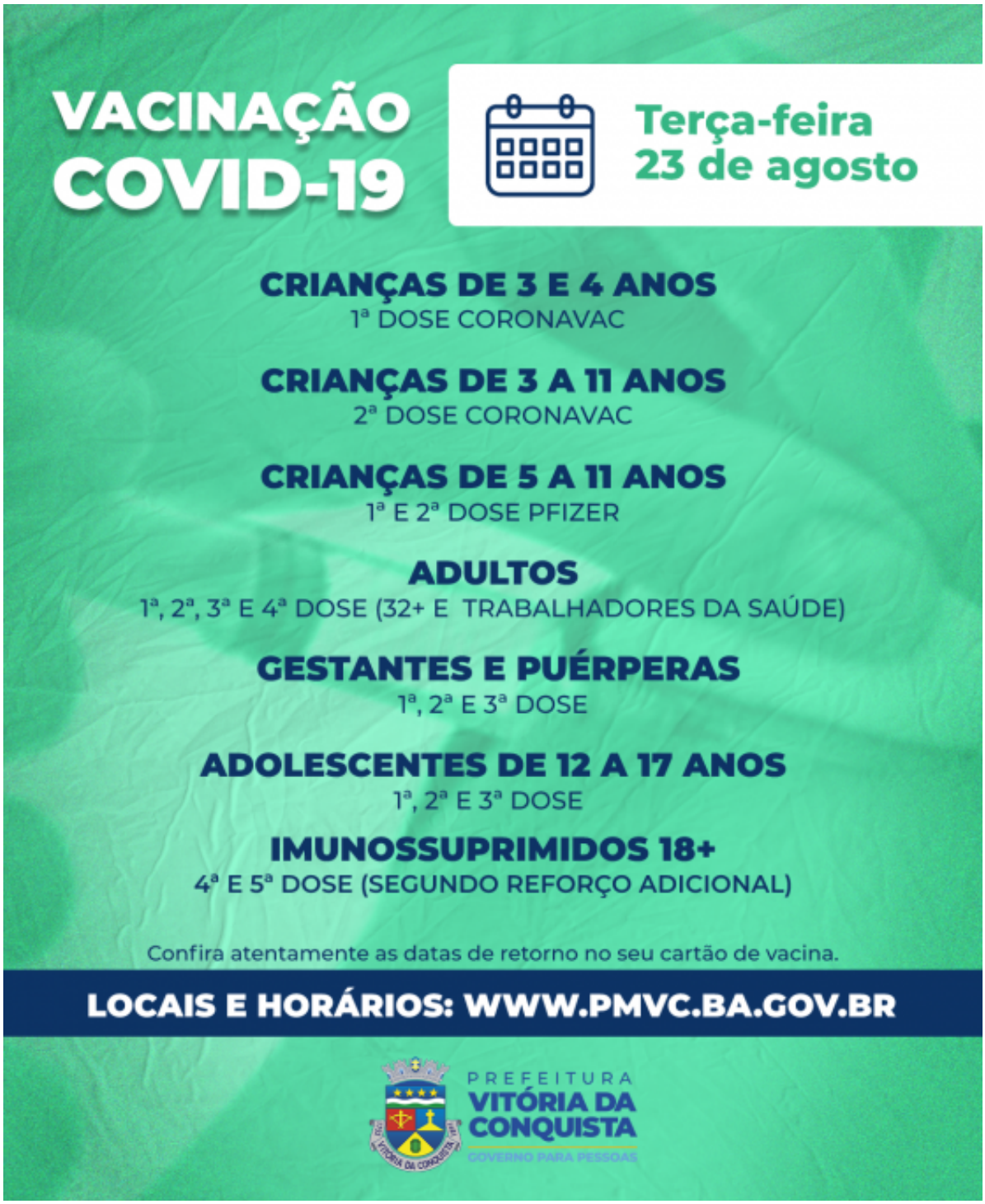

A Secretaria Municipal de Saúde (SMS) ampliará a faixa etária para vacinação com o segundo reforço (4ª dose) para as pessoas com 32 anos ou mais, a partir desta terça-feira (23). As demais doses também continuam disponíveis, para todos os públicos, nas unidades de saúde, das 9h às 12h e das 14h às 16h30, apenas com exceção de algumas que fazem essa vacinação em horário diferenciado.

Antes de ir ao local de vacinação, confira atentamente as datas de retorno no cartão de vacina. A 2ª dose está disponível para pessoas com retorno agendado até o dia 24 de agosto; a 3ª dose para adultos e adolescentes que tomaram as duas doses anteriores até o dia 23 abril; e a 4ª dose para adultos, imunocomprometidos maiores de 18 anos e trabalhadores da saúde com o intervalo de quatro meses da 3ª dose. Também terá o segundo reforço (5ª dose) para os

imunossuprimidos que tenham tomado o primeiro reforço (4ª dose) há quatro meses.

Veja abaixo os locais para cada público.

- ## CRIANÇAS

1ª dose Coronavac – Crianças de 3 a 4 anos
– UBS Régis Pacheco (Centro) – 9h às 12h | 14h às 16h30
– USF Vila Serrana – 9h às 12h | 14h às 16h30
– USF Nestor Guimarães (Bairro Jurema) - 14h às 16h30

1ª e 2ª dose Pfizer – Crianças de 5 a 11 anos
– UBS Régis Pacheco (Centro) – 9h às 12h | 14h às 16h30

2ª dose Coronavac – Crianças de 3 a 11 anos
– UBS Dr. Admário Santos (Bairro Brasil) – 9h às 12h | 14h às 16h30
– USF Nestor Guimarães (Bairro Jurema) - 14h às 16h30
– USF Vila Serrana – 9h às 12h | 14h às 16h30

Documentação: Para 1ª dose, é preciso apresentar o documento de identificação pessoal com CPF dos responsáveis e da criança (CPF ou cartão SUS); cartão de vacina; comprovante de residência de Vitória da Conquista. Caso a criança esteja acompanhada por outro responsável maior de 18 anos, os pais devem encaminhar autorização para vacinação por escrito.

Para a 2ª dose, somente o documento de identificação pessoal da criança e cartão de vacina.

- ## ADOLESCENTES

1ª, 2ª e 3ª dose – Adolescentes de 12 a 17 anos
– USF Morada dos Pássaros – 9h às 12h | 14h às 16h30
– USF Jardim Valéria I e II – 9h às 12h | 14h às 16h30

Documentação: O adolescente deve estar acompanhado dos pais ou responsáveis no momento da vacinação. Para a 1ª dose é necessário apresentar o documento de identificação pessoal com CPF do adolescente e também do responsável e comprovante de residência do município. Para 2ª dose, somente o documento pessoal e cartão de vacina.

- ## ADULTOS

1ª e 2ª dose Pfizer
– USF Panorama – 9h às 12h | 14h às 16h30
– USF Nossa Senhora Aparecida – 9h às 12h | 14h às 16h30

1ª e 2ª dose Fiocruz
– USF Conveima – 9h às 12h | 14h às 16h30

2ª dose Coronavac
– USF Vila Serrana – 9h às 12h | 14h às 16h30
– UBS Admário Santos (Bairro Brasil) – 9h às 12h | 14h às 16h30

3ª dose
– USF Urbis V – 9h às 12h | 14h às 16h30
– USF Miro Cairo – 9h às 12h | 14h às 16h30
– UBS Dr. João Melo Filho (Bairro Ibirapuera) – 9h às 12h | 14h às 16h30
– USF Nelson Barros (Bairro Kadija) – 9h às 12h | 14h às 16h30
– USF Pedrinhas – 9h às 12h
– USF Nova Cidade – 9h às 12h
– USF Recanto das Águas – 9h às 12h
– UBS Vila América – 9h às 12h

4ª dose/reforço – adultos 32+ e trabalhadores da saúde
– UBS CAE II (Bairro São Vicente) – 9h às 12h | 14h às 16h30
– USF Urbis V – 9h às 12h | 14h às 16h30
– USF Miro Cairo – 9h às 12h | 14h às 16h30
– UBS Dr. João Melo Filho (Bairro Ibirapuera) – 9h às 12h | 14h às 16h30
– UBS Hugo de Castro (Bairro Guarani) – 9h às 12h | 14h às 16h30
– USF Nelson Barros (Bairro Kadija) – 9h às 12h | 14h às 16h30
– USF Pedrinhas – 9h às 12h
– USF Solange Hortélio (Urbis II) – 14h às 16h30
– UBS Vila América–9h às 12h

Para quem se vacinou com a primeira dose de reforço da Jassen há quatro meses, o segundo reforço poderá ser feito com as vacinas Pfizer ou Fiocruz, mediante disponibilidade de um desses imunizantes nessas unidades que estão aplicando a 4ª dose para os adultos.

5ª dose – Imunossuprimidos 18+*
– UBS CAE II (Bairro São Vicente) – 9h às 12h | 14h às 16h30

- ## GESTANTES E PUÉRPERAS (1ª, 2ª e 3ª dose)

– USF Morada dos Pássaros – 9h às 12h | 14h às 16h30
– USF Jardim Valéria I e II – 9h às 12h | 14h às 16h30

*Grupo de alto grau de imunossupressão: Imunodeficiência primária grave; Quimioterapia para câncer; Transplantados de órgão sólido ou de células tronco hematopoiéticas (TCTH) em uso de drogas imunossupressoras; Pessoas vivendo com HIV/Aids com CD4; Uso de corticóides em doses iguais ou maiores que 20 mg/dia de prednisona, ou equivalente, por 14 ou mais dias; Uso de drogas modificadoras da resposta imune; pacientes em hemodiálise; e pacientes com doenças imunomediadas inflamatórias crônicas (reumatológicas, auto inflamatórias, doenças intestinais inflamatórias).