Vacinação Covid-19 continua nas unidades de saúde, exceto 1ª e 2ª doses da Pfizer para crianças de 5 a 11 anos

Date : 24-10-2022

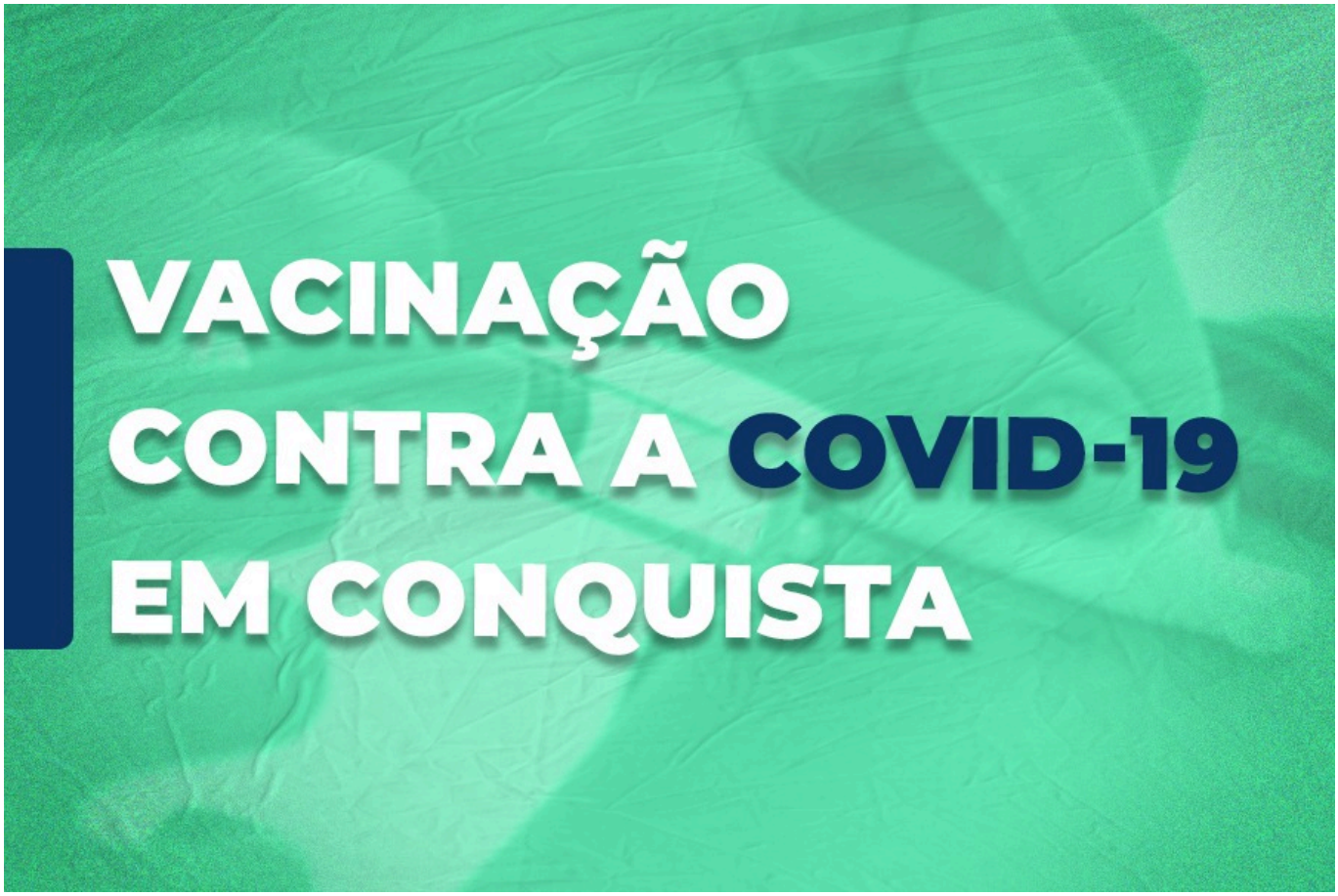

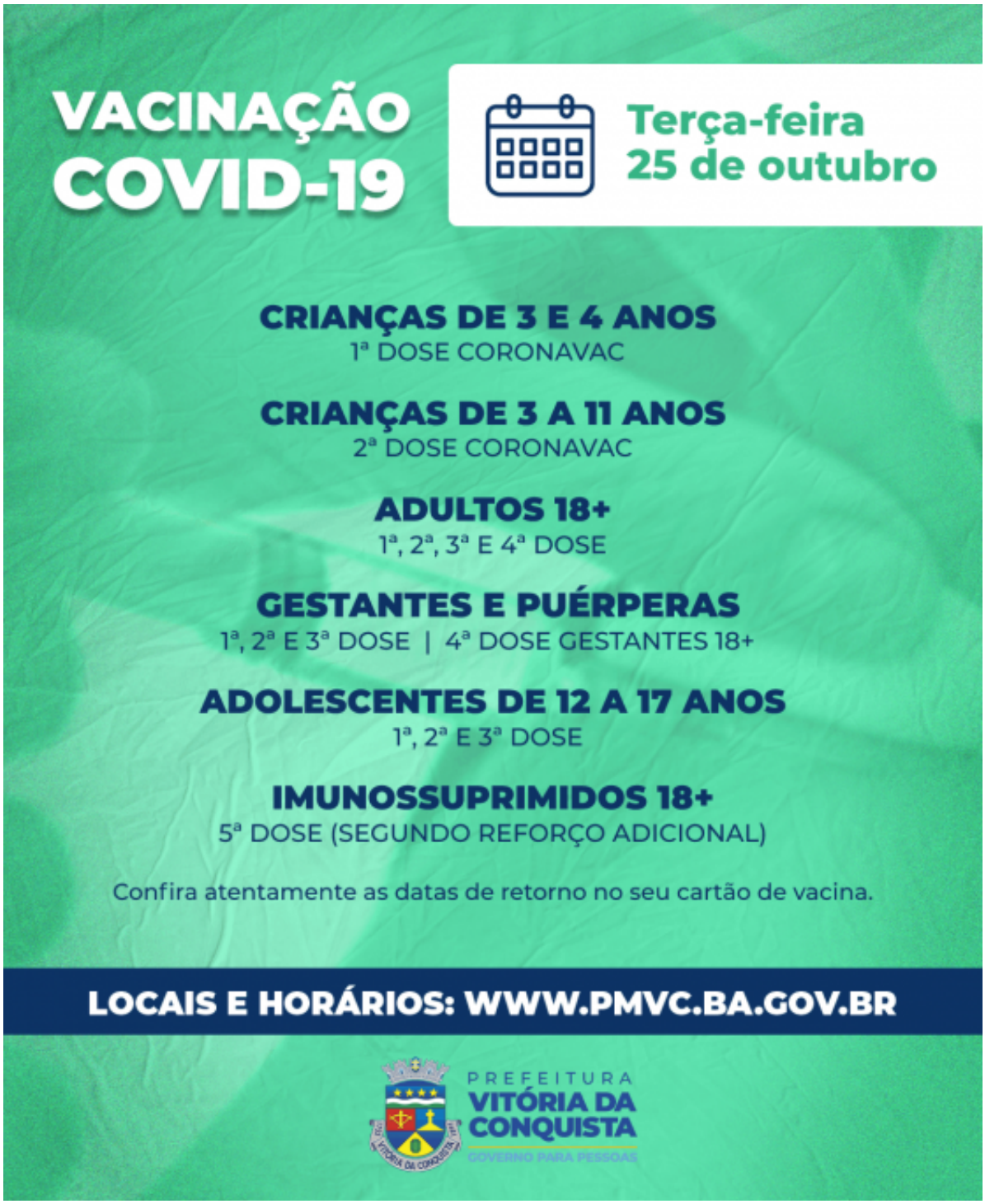

A vacinação contra Covid-19 prossegue nesta terça-feira (25), nas unidades de saúde, das 9h às 12h e das 14h às 16h30, exceto nas unidades de saúde que funcionam em horário diferenciado. Estão sendo disponibilizadas quase todas as doses, com exceção da 1ª e 2ª doses do imunizante da Pfizer para crianças de 5 a 11 anos, pois o estoque esgotou e está sendo aguardado um novo recebimento.

Observe as datas de retorno no seu cartão de vacina. As pessoas com a 2ª dose em atraso ou com retorno marcado até o dia 26 de outubro poderão se vacinar. Já a 3ª dose está disponível para adultos e adolescentes que tomaram as duas doses anteriores até o dia 25 de junho. A 4ª dose está sendo ofertada a todos os adultos maiores de 18 anos, que tenham tomado a 3ª dose há quatro meses. Além disso, os imunossuprimidos que tenham tomado a 4ª dose há

quatro meses poderão tomar o segundo reforço adicional, ou 5ª dose.

Confira abaixo os locais e horários de cada público.

- ## CRIANÇAS

1ª dose Coronavac – Crianças de 3 e 4 anos
– UBS Régis Pacheco (Centro) – 9h às 12h | 14h às 16h30

2ª dose Coronavac – Crianças de 3 a 11 anos
– USF Nestor Guimarães (Bairro Jurema) – 9h às 12h | 14h às 16h30

Documentação: Para a 1ª dose, é preciso apresentar o documento de identificação pessoal com CPF dos responsáveis e da criança (CPF ou cartão SUS); cartão de vacina; comprovante de residência de Vitória da Conquista. Caso a criança esteja acompanhada por outro responsável maior de 18 anos, os pais devem encaminhar autorização para vacinação por escrito.

Para a 2ª dose, somente o documento de identificação pessoal da criança e cartão de vacina.

- ## ADOLESCENTES | GESTANTES E PUÉRPERAS

1ª, 2ª e 3ª doses Pfizer – Adolescentes de 12 a 17 anos, gestantes e puérperas acima de 12 anos
– USF Jardim Valéria I e II – 9h às 12h | 14h às 16h30
– USF Morada dos Pássaros – 9h às 12h | 14h às 16h30
– USF Vila Serrana – 9h às 12h | 14h às 16h30
– UBS Admário Santos (Bairro Brasil) – 9h às 12h | 14h às 16h30
– USF Nossa Senhora Aparecida – 14h às 16h30
– USF Panorama – 9h às 12h | 14h às 16h30

Documentação: O adolescente deve estar acompanhado dos pais ou responsáveis no momento da vacinação. Para a 1ª dose é necessário apresentar o documento de identificação pessoal com CPF do adolescente e do responsável, além de comprovante de residência do município. Para 2ª ou 3ª dose, somente o documento pessoal e cartão de vacina.

- ## ADULTOS

1ª e 2ª dose Pfizer | 4ª dose gestantes
– USF Jardim Valéria I e II – 9h às 12h | 14h às 16h30

– USF Morada dos Pássaros – 9h às 12h | 14h às 16h30
– USF Vila Serrana – 9h às 12h | 14h às 16h30
– UBS Admário Santos (Bairro Brasil) – 9h às 12h | 14h às 16h30
– USF Nossa Senhora Aparecida – 14h às 16h30
– USF Panorama – 9h às 12h | 14h às 16h30

2ª dose Coronavac
– USF Nestor Guimarães (Bairro Jurema) – 9h às 12h | 14h às 16h30

1ª, 2ª Fiocruz | 3ª e 4ª dose – todos os adultos 18+
– UBS CAE II (Bairro São Vicente) – 9h às 12h | 14h às 16h30
– USF Urbis V – 9h às 12h | 14h às 16h30
– USF Miro Cairo – 9h às 12h | 14h às 16h30
– UBS Dr. João Melo Filho (Bairro Ibirapuera) – 9h às 12h | 14h às 16h30
– UBS Hugo de Castro (Bairro Guarani) – 9h às 12h | 14h às 16h30
– USF Nelson Barros (Bairro Kadija) – 9h às 12h | 14h às 16h30
– USF Pedrinhas –9h às 12h | 14h às 16h30
– USF Recanto das Águas – 9h às 12h
– USF Vila América – 9h às 12h | 14h às 16h30
– USF Patagônia – 9h às 12h | 14h às 16h30
– USF Solange Hortélio (Urbis II) – 14h às 16h30
– USF Nova Cidade – 9h às 12
– UFS Urbis VI – 14h às 16h30

Para quem se vacinou com a primeira dose de reforço da Jassen há quatro meses, o segundo reforço poderá ser feito com as vacinas Pfizer ou Fiocruz, mediante a disponibilidade de um desses imunizantes nessas unidades que estão aplicando a 4ª dose para os adultos.

5ª dose – Imunossuprimidos 18+*
– UBS CAE II (Bairro São Vicente) – 9h às 12h | 14h às 16h30

*Grupo de alto grau de imunossupressão: Imunodeficiência primária grave; Quimioterapia para câncer; Transplantados de órgão sólido ou de células tronco hematopoiéticas (TCTH) em uso de drogas imunossupressoras; Pessoas vivendo com HIV/Aids com CD4; Uso de corticoides em doses iguais ou maiores que 20 mg/dia de prednisona, ou equivalente, por 14 ou mais dias; Uso de drogas modificadoras da resposta imune; pacientes em hemodiálise; e pacientes com doenças imunomediadas inflamatórias crônicas (reumatológicas, auto inflamatórias, doenças intestinais inflamatórias).