Vacinação Covid-19: 4ª dose para trabalhadores da Saúde e segundo reforço da Janssen nesta sexta

Date : 07-07-2022

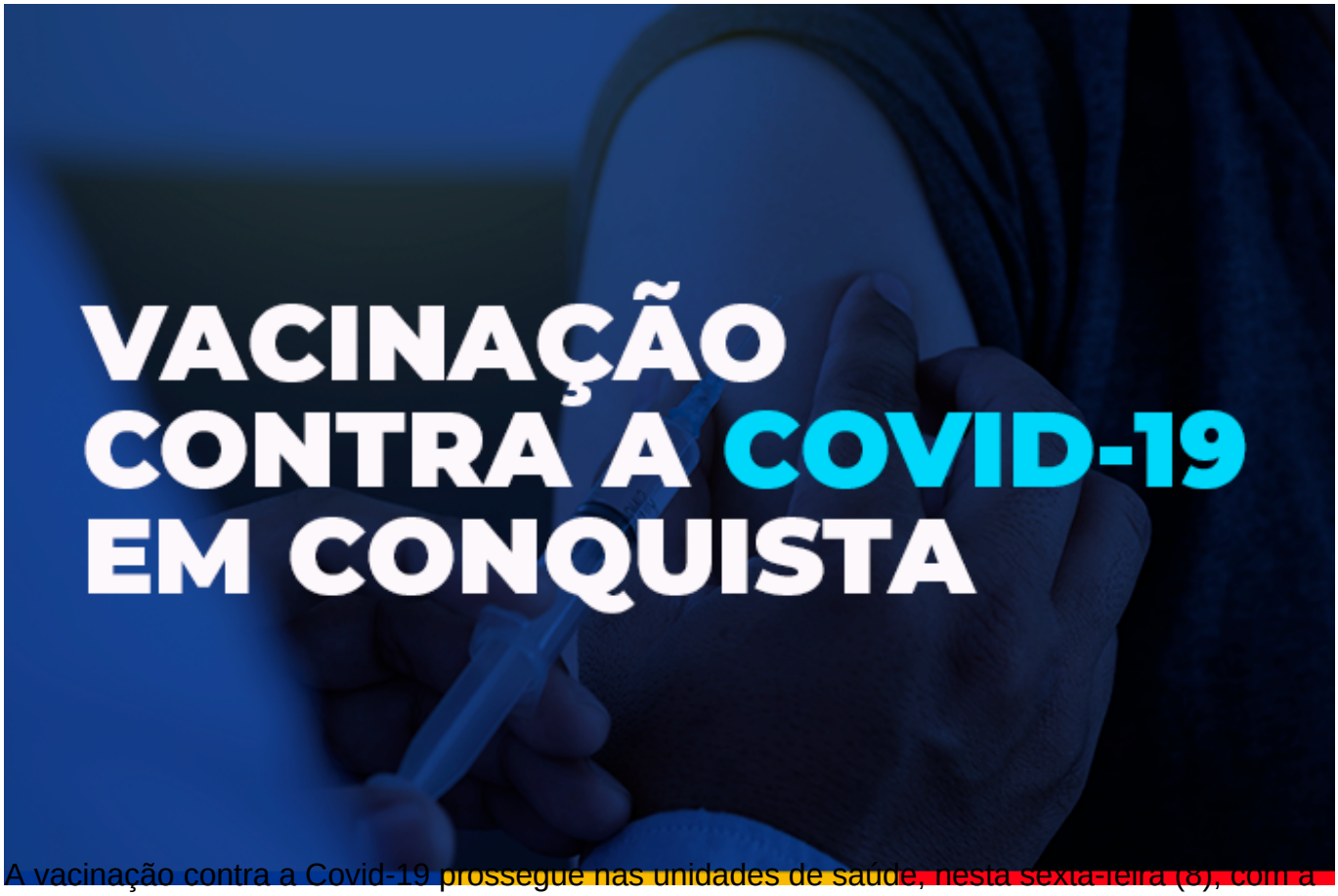

A vacinação contra a Covid-19 prossegue nas unidades de saúde, nesta sexta-feira (8), com a segunda dose de reforço para quem se vacinou com a Janssen há quatro meses e a inclusão da 4ª dose para trabalhadores da Saúde que tomaram a 3ª dose no mesmo intervalo.

Além disso, a vacinação estará contemplando os demais adultos, adolescentes e crianças de 6 a 11 anos, mas não haverá vacinação de 1ª e 2ª doses da Pfizer pediátrica nem de 1ª e 2ª doses para adultos por falta de estoque.

Veja locais e horários:

VACINAÇÃO - COVID 19

Sexta-feira (08/07)

Enquanto durar o estoque

1ª e 2ª DOSE CORONAVAC
Crianças de 6 a 11 anos

Retorno para 2ª dose agendado até o dia 9 de julho

Unidades de saúde - 9h às 12h | 14h às 16h30:
- USF Vila Serrana
- UBS Régis Pacheco (Centro)
- UBS Panorama
- UBS Dr. Admário Santos (Bairro Brasil)
- USF Jardim Valéria I e II

Unidades de saúde – horário diferenciado:
- USF Urbis VI – 14h às 16h30
- USF Nestor Guimarães (Bairro Jurema) - 14h às 16h30

Documentos necessários

1ª dose - Documento de identificação pessoal com CPF dos responsáveis e da criança (CPF ou cartão SUS); cartão de vacina; comprovante de residência de Vitória da Conquista.

2ª dose - Documento de identificação (CPF ou cartão sus) e cartão de vacina.

PREFEITURA VITÓRIA DA CONQUISTA
GOVERNO PARA PESSOAS

Crianças e adolescentes – Para as crianças entre 6 e 11 anos (exceto crianças imunocomprometidas), haverá a 1ª e a 2ª dose da Coronavac, com retorno marcado até o dia 9 de julho, e para os adolescentes, a 3ª dose para quem tomou a segunda dose até o dia 8 de março. A vacinação estará acontecendo nas unidades Vila Serrana, Régis Pacheco (Centro), Panorama, Dr. Admário Santos (Bairro Brasil) e Jardim Valéria I e II. Nas unidades Urbis VI e

Nestor Guimarães (bairro Jurema), a vacinação estará ocorrendo apenas no turno da tarde.

Adultos – A 4ª dose foi ampliada para os adultos com 50 anos ou mais e profissionais de saúde, que tomaram as doses anteriores até o dia 8 de março, e será aplicada nas unidades Nelson Barros (bairro Kadija), Patagônia, CAE II (bairro São Vicente), Vila América, Urbis V e Miro Cairo. Na unidade Dr. João Melo Filho (bairro Ibirapuera), a vacinação será pela manhã. Já na Solange Hortélio (Urbis II), será no período da tarde. Lembrando que os trabalhadores da saúde deverão apresentar documento pessoal com CPF e declaração de vínculo ativo da instituição em que trabalha, contracheque do mês anterior ou crachá.

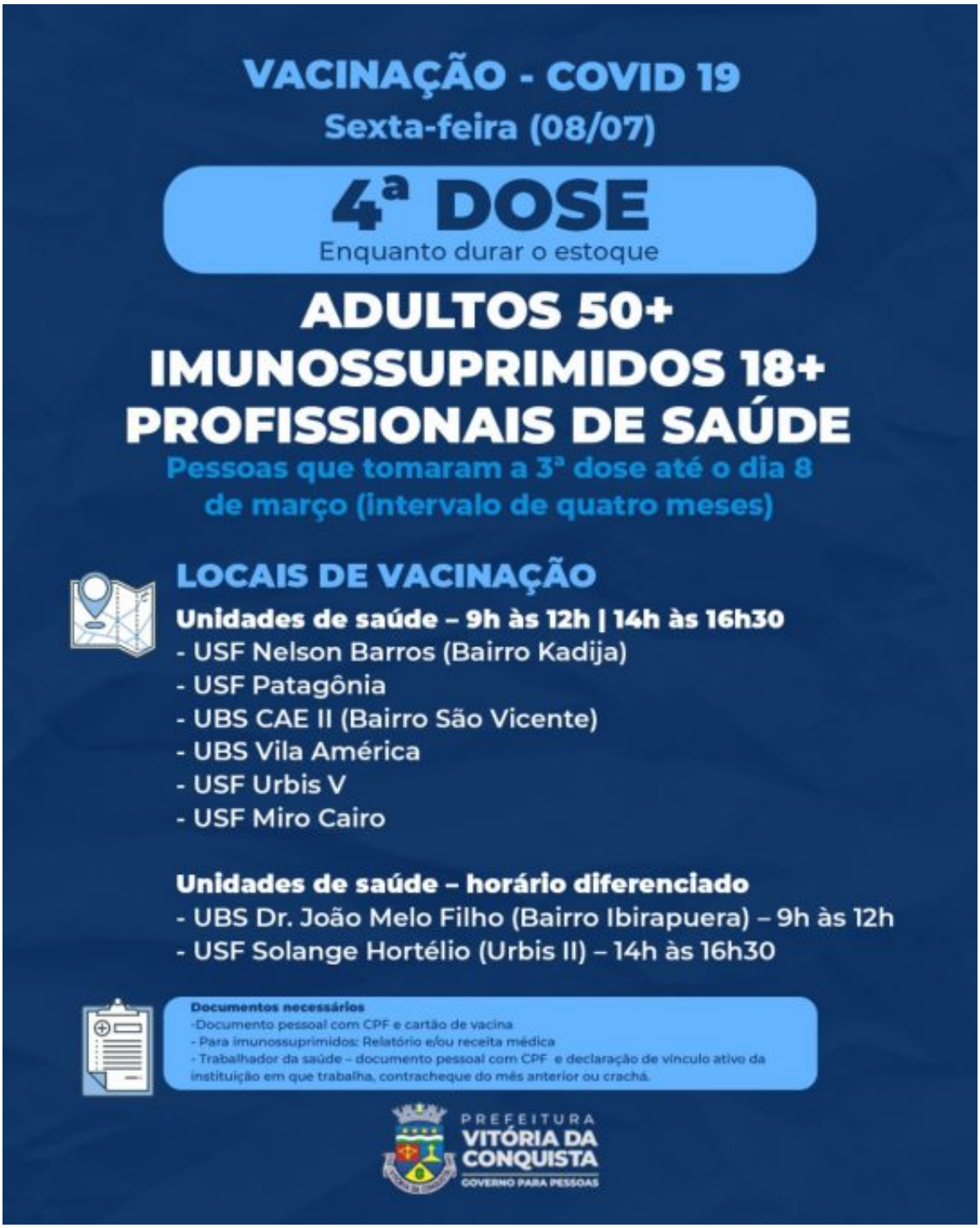
VACINAÇÃO - COVID 19
Sexta-feira (08/07)
4ª DOSE
Enquanto durar o estoque
ADULTOS 50+
IMUNOSSUPRIMIDOS 18+
PROFISSIONAIS DE SAÚDE
Pessoas que tomaram a 3ª dose até o dia 8 de março (intervalo de quatro meses)
LOCAIS DE VACINAÇÃO
Unidades de saúde – 9h às 12h | 14h às 16h30
- USF Nelson Barros (Bairro Kadija)
- USF Patagônia
- UBS CAE II (Bairro São Vicente)
- UBS Vila América
- USF Urbis V
- USF Miro Cairo
Unidades de saúde – horário diferenciado
- UBS Dr. João Melo Filho (Bairro Ibirapuera) – 9h às 12h
- USF Solange Hortélio (Urbis II) – 14h às 16h30
Documentos necessários
-Documento pessoal com CPF e cartão de vacina
- Para imunossuprimidos: Relatório e/ou receita médica
- Trabalhador da saúde – documento pessoal com CPF e declaração de vínculo ativo da instituição em que trabalha, contracheque do mês anterior ou crachá.
PREFEITURA
VITÓRIA DA CONQUISTA
GOVERNO PARA PESSOAS

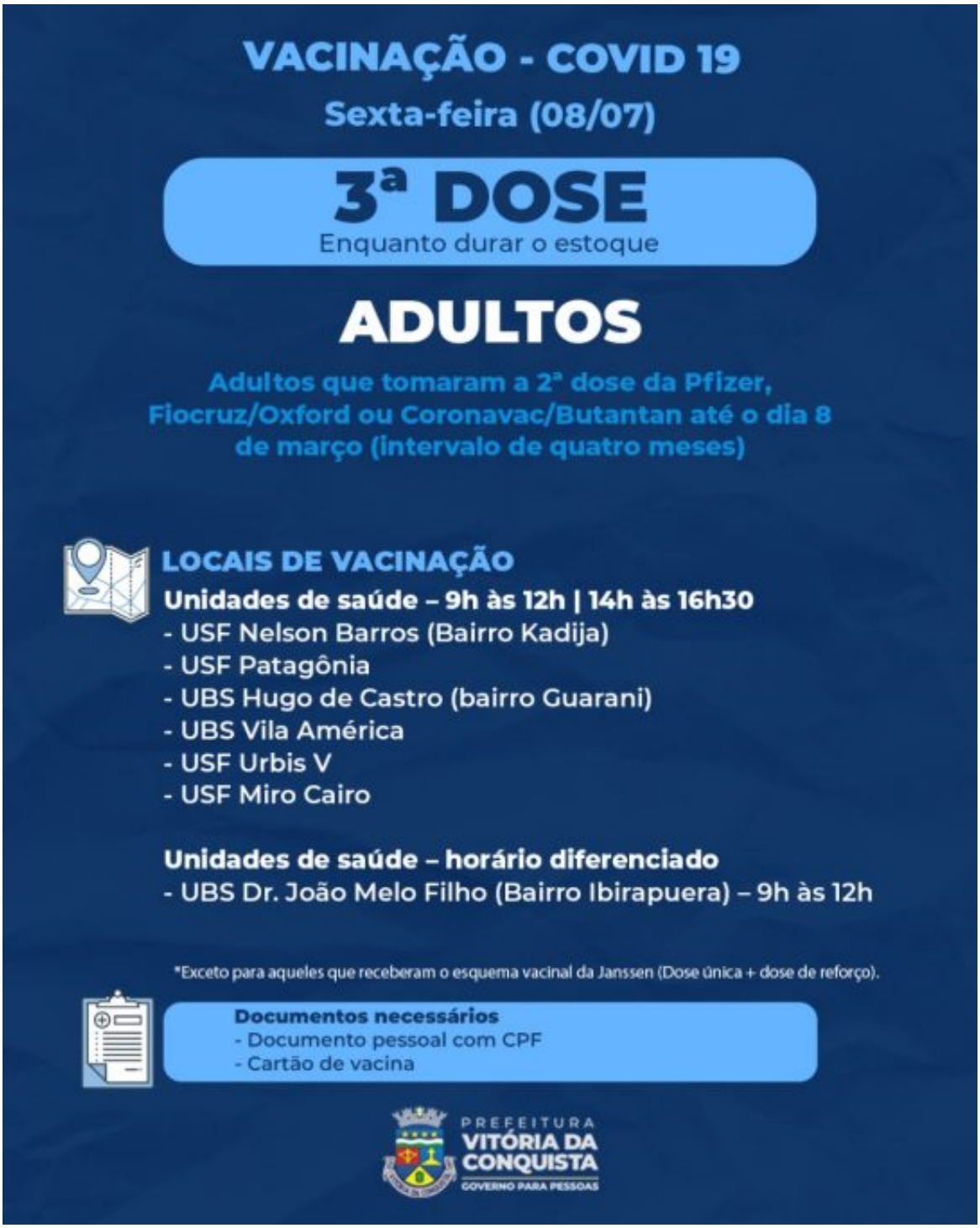

A 3ª dose estará disponível para os adultos com 18 anos ou mais, que tomaram a 2ª dose há quatro meses, nas unidades Nelson Barros (bairro Kadija), Patagônia, Dr. Hugo de Castro (bairro Guarani), Vila América, Urbis V e Miro Cairo. Na unidade Dr. João Melo Filho (bairro Ibirapuera), a vacinação será no turno matutino.

Janssen – A dose de reforço da Janssen estará sendo aplicada nas pessoas que se vacinaram até 8 de maio. Nesta sexta-feira (8), aqueles que tomaram a primeira dose de reforço há quatro meses poderão se vacinar com uma segunda dose de reforço, que poderá ser Janssen, Pfizer ou Fiocruz. A vacinação estará disponível na Unidade Solange Hortélio, no bairro Urbis II, das 14h às 16h30.

Grupos prioritários – As gestantes e puérperas poderão se vacinar com a 2ª dose, com retorno agendado até o dia 9 de julho, ou 3ª dose da Pfizer, após terem tomado as duas doses anteriores até o dia 8 de março. A vacinação será na Unidade de Saúde Morada dos Pássaros, das 9h às 12h e das 14 às 16h30, e também poderão se vacinar os adultos e adolescentes que estão com a 2ª dose da Pfizer em atraso.