# Vacinação Covid-19: 1ª, 2ª e 3ª doses nesta quarta-feira. Confira os públicos e locais

**Date :** 14-12-2021

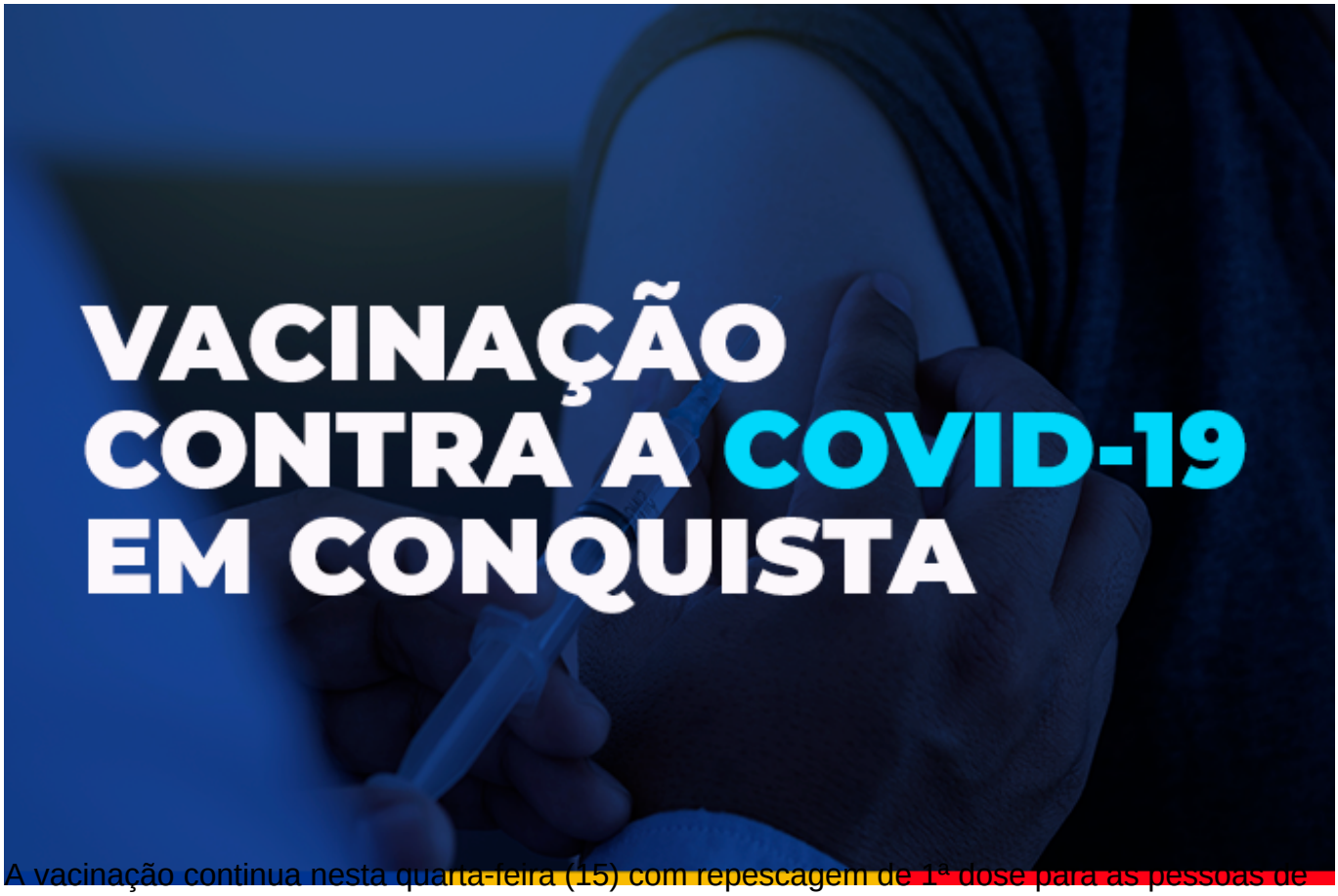


A vacinação continua nesta quarta-feira (15) com repescagem de 1ª dose para as pessoas de 18 anos ou mais, 2ª dose da Pfizer e Coronavac/Butantan, além da 3ª dose para as pessoas com 35 anos ou mais, trabalhadores da saúde e imunossuprimidos graves, respeitando o intervalo para tomar o reforço.

**1ª DOSE -** Quem tem mais de 18 anos e ainda não se vacinou com a 1ª dose, deve procurar uma das seguintes unidades de saúde: Morada dos Pássaros, Recanto das Águas, Urbis V, Nossa Senhora Aparecida, Bruno Bacelar, Panorama, Nestor Guimarães (bairro Jurema) e Pedrinhas. A vacinação ocorrerá no horário de 8h às 12h e de 14h às 16h, e basta apresentar documento pessoal com foto e comprovante de residência para ser vacinado.

**2ª DOSE -** As pessoas que estão com a 2ª dose da Coronavac/Butantan em atraso ou tem retorno agendado para o dia 16 de dezembro, devem procurar uma das unidades que estão aplicando a 1ª dose, já citadas acima.

A 2ª dose da Pfizer está sendo antecipada para as pessoas que tem data marcada no cartão de vacina para o dia 31 de dezembro. A vacina estará disponível nesta quarta-feira (15) nas unidades de saúde do Conveima, Miro Cairo, Solange Hortélio (bairro Urbis II), CAE II (bairro São Vicente), Hugo de Castro (bairro Guarani) e Jardim Valéria.

As vacinas estão divididas entre as unidades de saúde por tipo/fabricante para evitar erros de

imunização. Confira atentamente os locais:

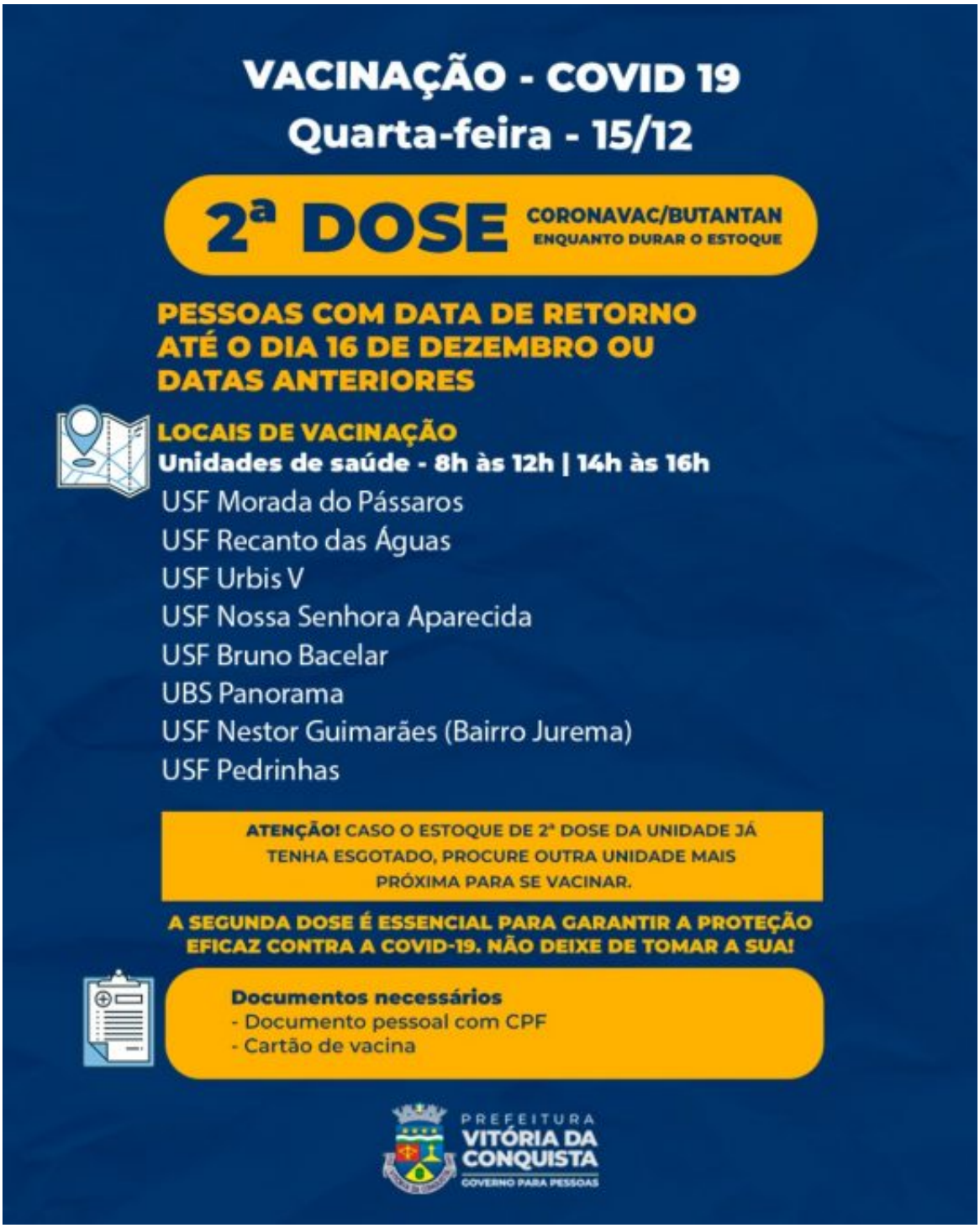

**3ª DOSE –** Quem é trabalhador da saúde ou tem 35 anos ou mais e tomou a 2ª dose até o dia 15 de julho, há cinco meses, já poderá se vacinar com a dose de reforço nesta quarta-feira (15). As pessoas com imunossupressão grave, maiores de 18 anos, que tomaram a 2ª dose até o dia 17 de novembro também já poderão se vacinar.

A vacinação com a 3ª dose será de 9h às 16h na quadra esportiva da Fainor, no bairro Candeias, e de 8h às 12h e de 14h às 16h, nas seguintes unidades de saúde: Urbis VI, Patagônia, Admário Santos (bairro Brasil), Vila Serrana, João Melo (bairro Ibirapuera), Nova Cidade e Nestor Guimarães (bairro Kadija).

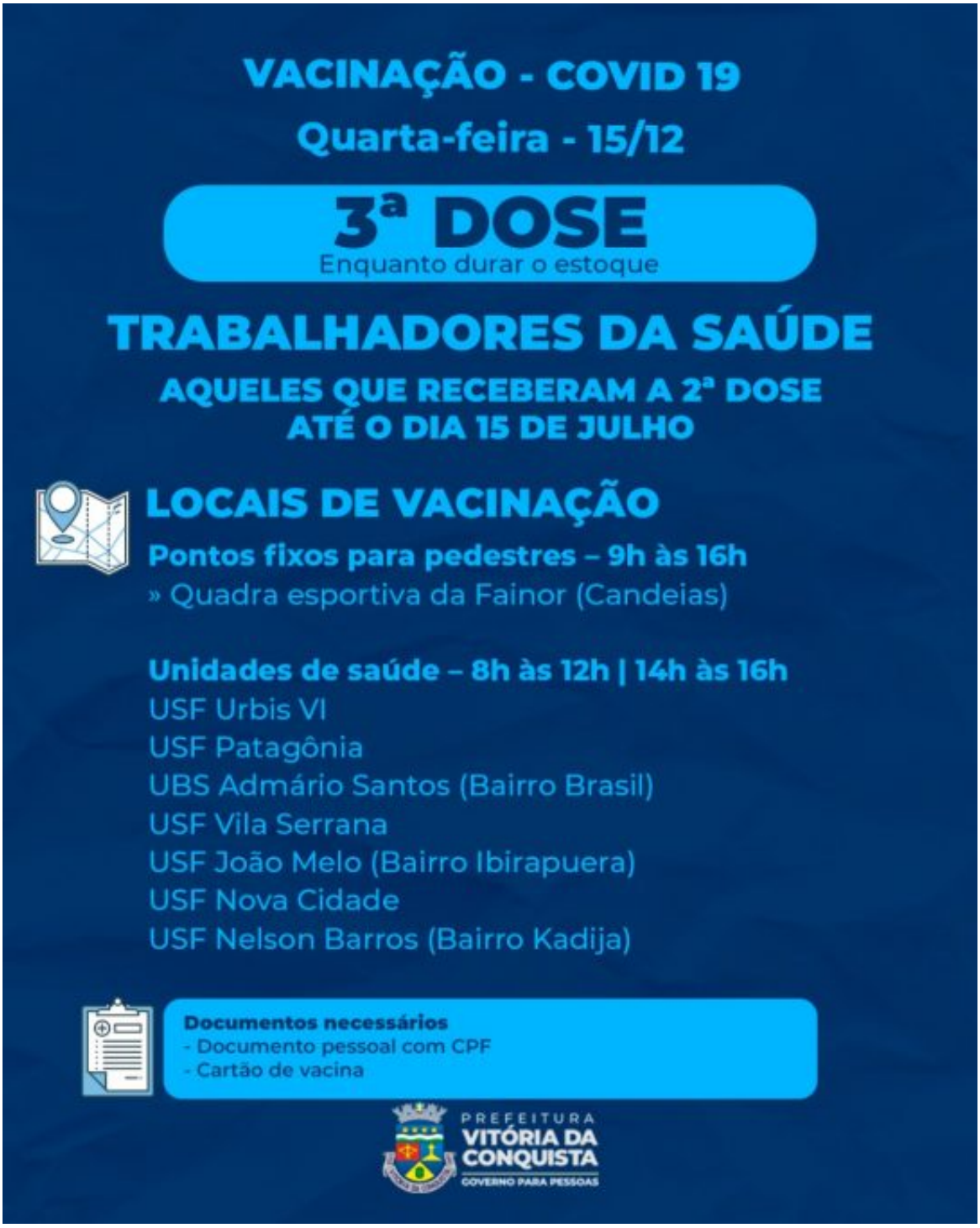

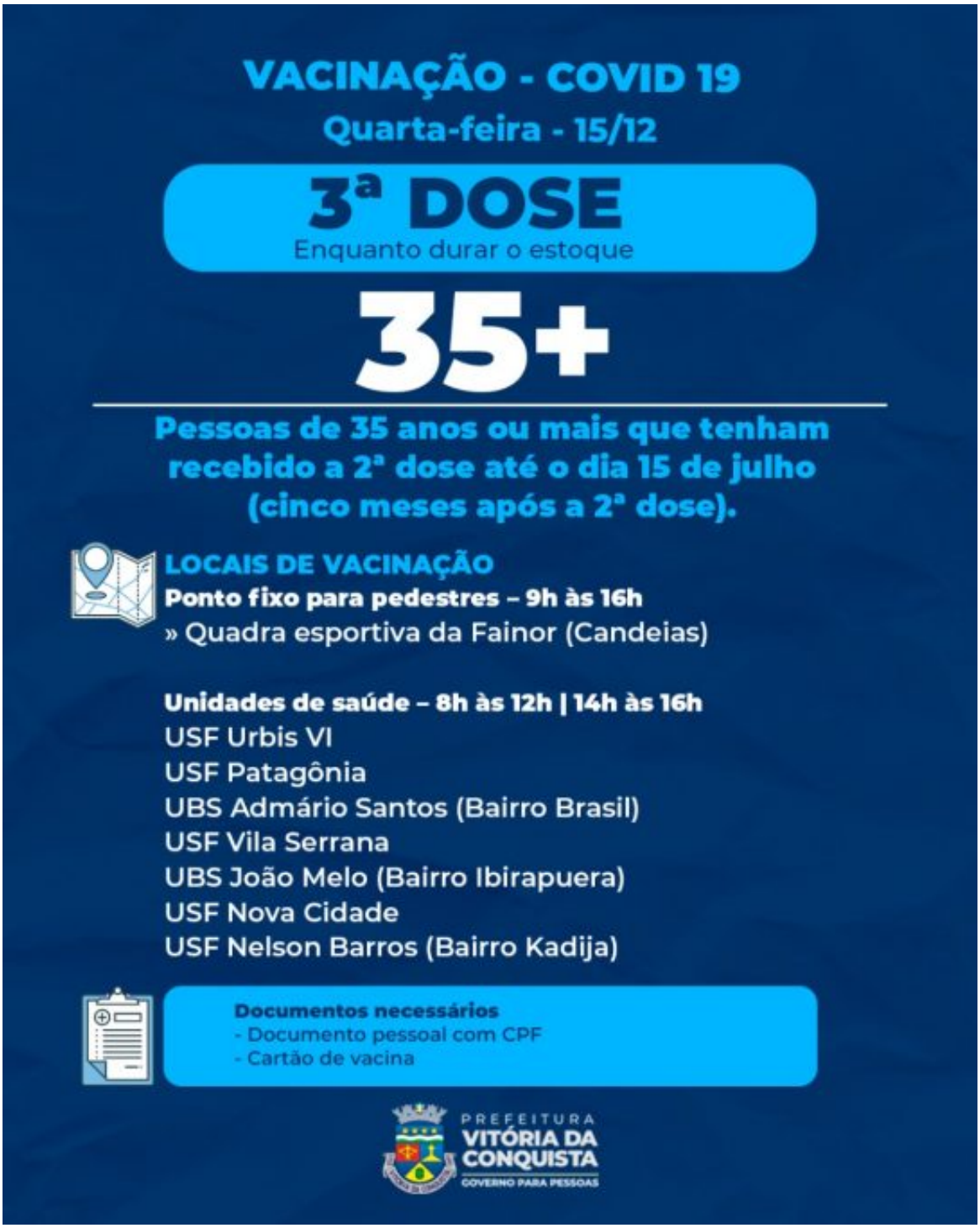
VACINAÇÃO - COVID 19
Quarta-feira - 15/12
3ª DOSE
Enquanto durar o estoque
35+
Pessoas de 35 anos ou mais que tenham recebido a 2ª dose até o dia 15 de julho (cinco meses após a 2ª dose).
LOCAIS DE VACINAÇÃO
Ponto fixo para pedestres – 9h às 16h
» Quadra esportiva da Fainor (Candeias)
Unidades de saúde – 8h às 12h | 14h às 16h
USF Urbis VI
USF Patagônia
UBS Admário Santos (Bairro Brasil)
USF Vila Serrana
UBS João Melo (Bairro Ibirapuera)
USF Nova Cidade
USF Nelson Barros (Bairro Kadija)
Documentos necessários
- Documento pessoal com CPF
- Cartão de vacina
PREFEITURA
VITÓRIA DA CONQUISTA
GOVERNO PARA PESSOAS

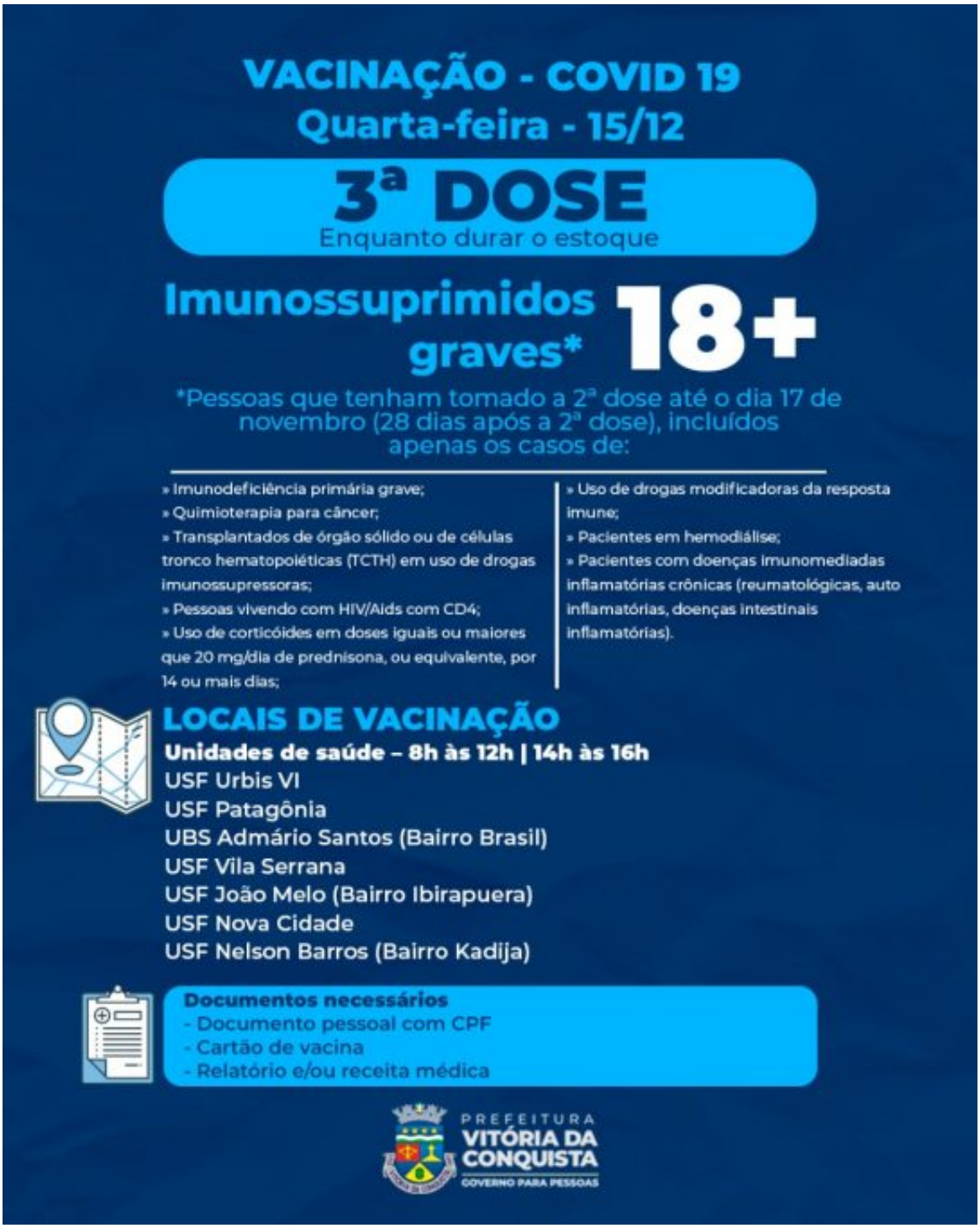


Para tomar a 2ª ou 3ª dose, é indispensável levar o cartão de vacina e documento pessoal com CPF.