Vacinação contra influenza e sarampo continua para grupos da 2ª etapa

Date : 15-05-2022

As campanhas de vacinação contra influenza e sarampo continuam nesta semana de 8h às 12h e de 14h às 16h, em dez unidades de saúde: Dr. Admário Santos, Panorama, Dr. João Melo Filho (bairro Ibirapuera), CAE II (bairro São Vicente), Dr. Hugo de Castro (bairro Guarani), Nestor Guimarães (bairro Jurema), Recanto das Águas, Conveima e Jardim Valéria I. Somente na unidade Pedrinhas, a vacinação ocorre no turno da manhã, das 8h às 12h.

Neste momento, está em curso a segunda etapa das campanhas. Contra influenza podem ser vacinadas as crianças de seis meses a menores de cinco anos (4 anos, 11 meses e 29 dias), além de gestantes e puérperas. Também podem se vacinar os idosos de 60 anos ou mais e trabalhadores da Saúde ativos que não conseguiram se vacinar na primeira etapa.

Já a vacinação contra o sarampo contempla as crianças de seis meses a menores de cinco anos (4 anos, 11 meses e 29 dias), além dos trabalhadores da saúde ativos, de até 59 anos. Para os dois grupos a vacinação é indiscriminada, independentemente da situação vacinal.

Campanha Nacional de Vacinação contra
INFLUENZA
16 a 20 de maio
Público-alvo:
- Crianças de 6 meses a menores de 5 anos (4 anos, 11 meses e 29 dias);
- Gestantes e puérperas
- Pessoas com comorbidades
Horário: 8h às 12h | 14h às 17h
Unidades básicas de saúde
UBS Dr. Admário Santos (Bairro Brasil)
UBS Panorama
UBS Dr. João Melo Filho (Bairro Ibirapuera)
UBS CAE II (Bairro São Vicente)
UBS Hugo de Castro (Bairro Guarani)
USF Nestor Guimarães (Bairro Jurema)
USF Recanto das Águas
USF Pedrinhas - 8h às 12h
USF Conveima
USF Jardim Valéria I
Os idosos e trabalhadores da saúde ativos que estavam incluídos na 1ª etapa e ainda não se vacinaram, devem procurar as unidades de saúde para vacinação.
SUS
SECRETARIA MUNICIPAL DE SAÚDE
PREFEITURA VITÓRIA DA CONQUISTA

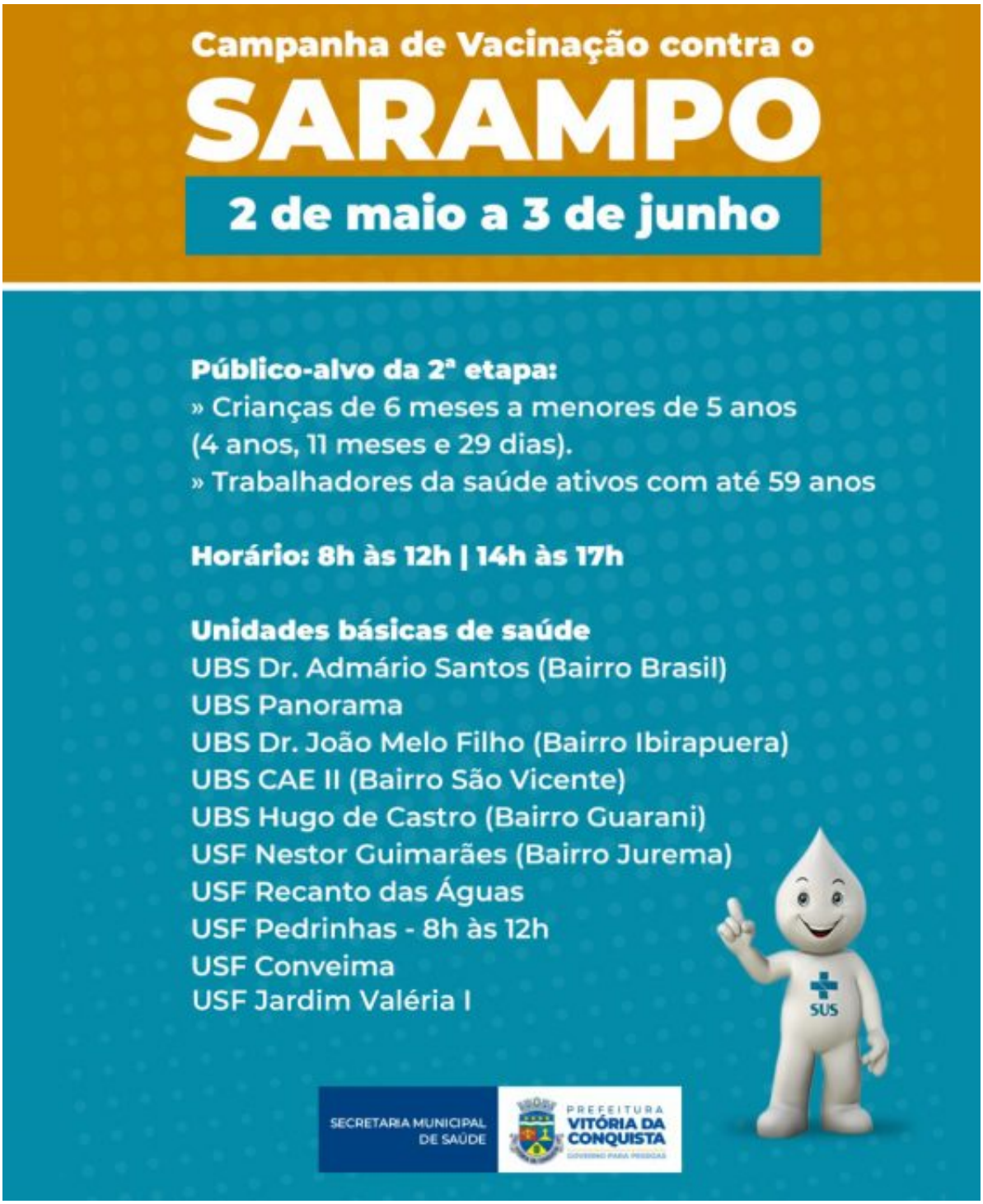

Os demais grupos incluídos na segunda etapa da campanha contra influenza serão convocados à medida que forem recebidas novas remessas de vacinas para atender à demanda. As informações serão sempre divulgadas nos canais oficiais da Prefeitura.

As vacinas contra influenza e sarampo podem ser aplicadas ao mesmo tempo, sem

necessidade de aguardar intervalo entre elas. Para se vacinar, basta procurar a unidade de saúde tendo em mãos o documento de identificação pessoal e a caderneta de vacinação. Os trabalhadores da Saúde, gestantes e puérperas também devem apresentar documentação comprobatória.