Vacinação contra Covid-19 prosseguirá nesta quarta-feira enquanto durar o estoque de doses nas unidades de saúde

Date : 06-12-2022

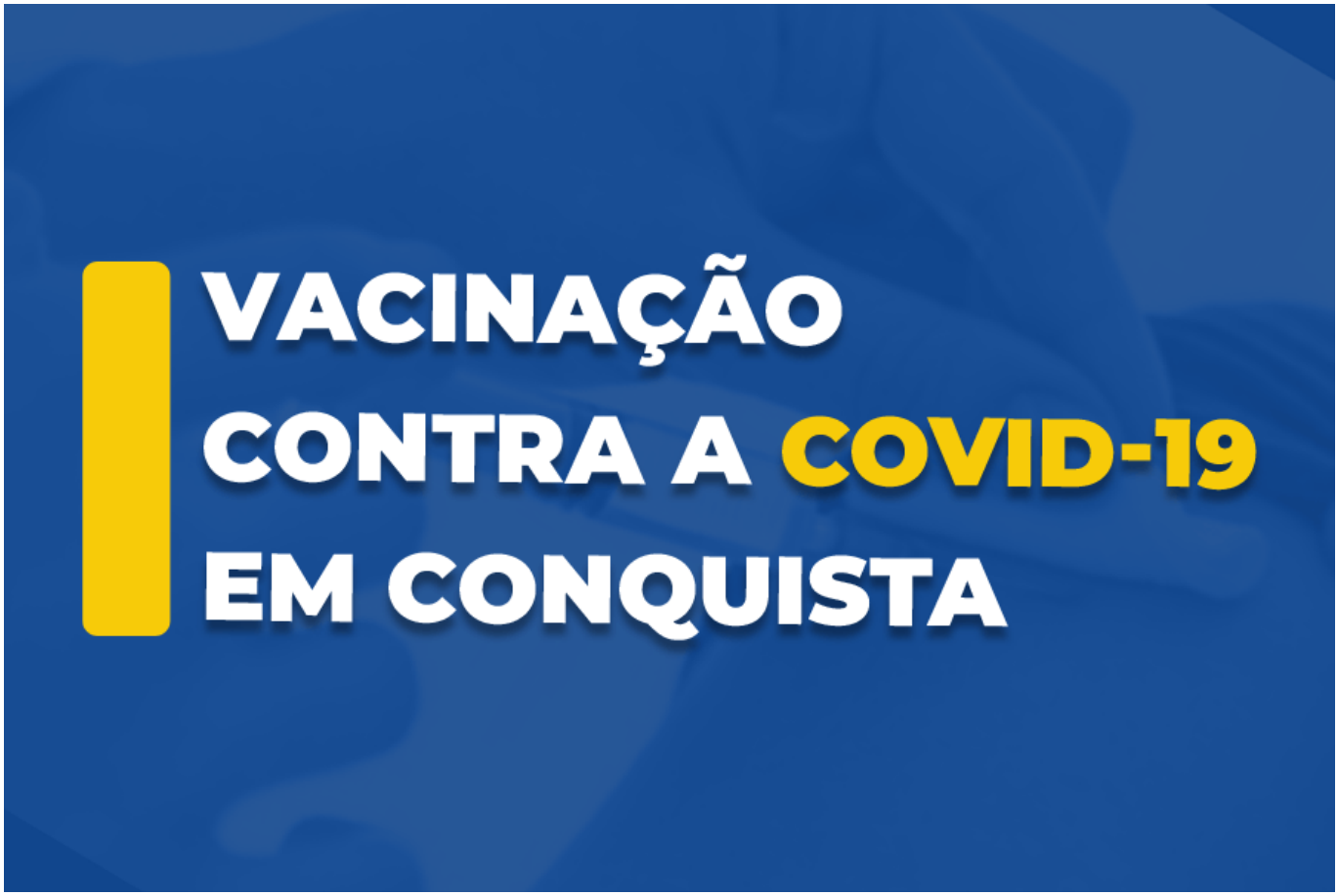

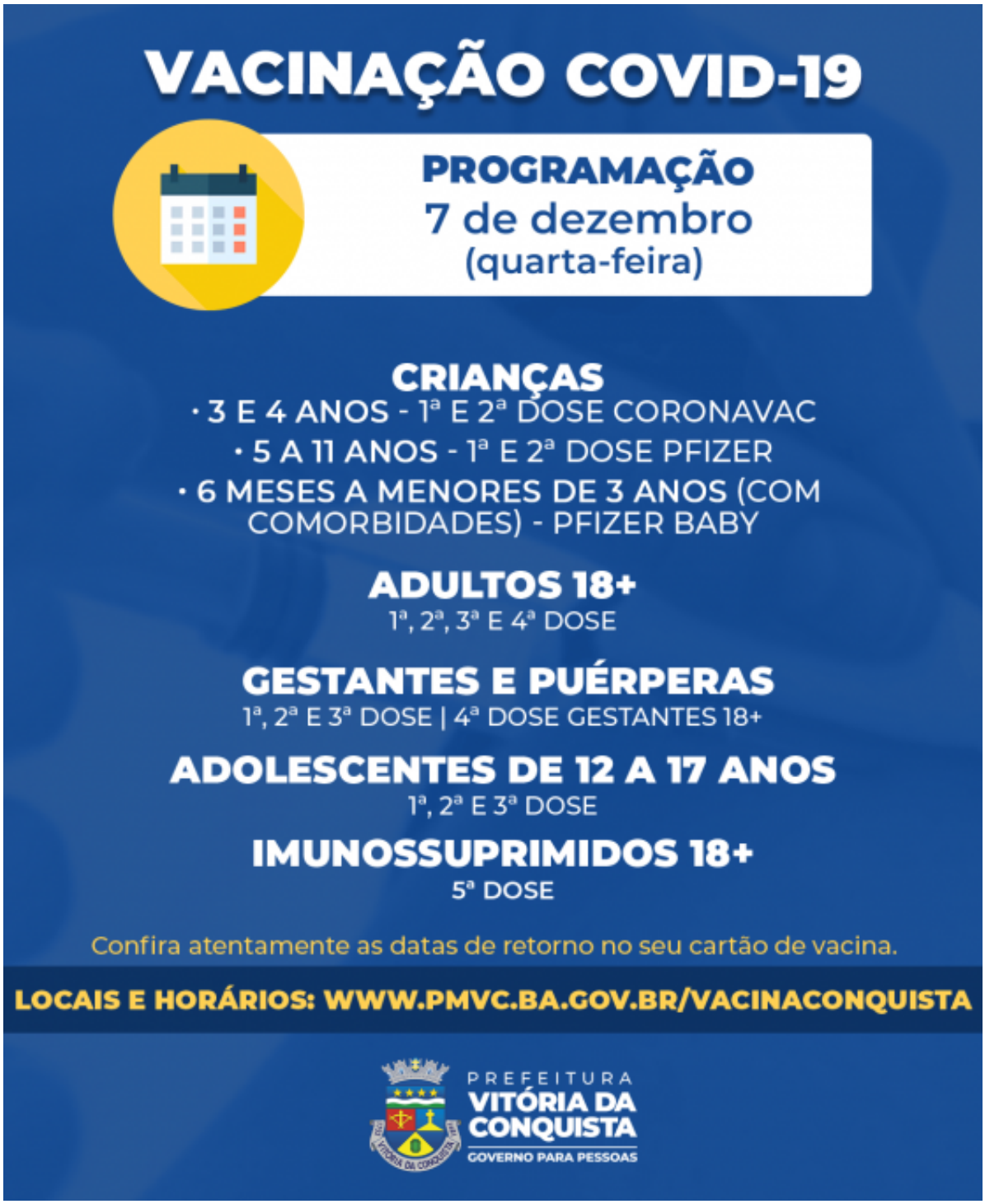

Continua, nesta quarta-feira (7), a vacinação contra a Covid-19 em Vitória da Conquista, porém com estoque de vacinas reduzido. Em algumas unidades de saúde, as vacinas acabaram nesta terça (6) e a vacinação foi suspensa. As unidades que ainda possuem doses disponíveis farão a vacinação das 9h às 12h e das 14h às 16h30, ou enquanto durar o estoque, com distribuição de senhas para atendimento.

O quantitativo de doses recebido na última sexta-feira (2) foi totalmente distribuído às unidades e não há mais vacinas na Rede de Frio do município para reposição, até o recebimento de uma nova remessa de doses, previsto para sexta-feira (9).

Antes de se deslocar à unidade para se vacinar, observe as datas de retorno registradas no

cartão de vacina, respeitando o intervalo correto entre as doses.

Confira abaixo os locais para cada público e os horários de vacinação das unidades.

- ## CRIANÇAS

–**1ª e 2ª doses Pfizer – Crianças de 5 a 11 anos**
UBS Régis Pacheco (Centro) – 9h às 12h | 14h às 16h30
USF Nestor Guimarães (bairro Jurema) – 9h às 12h | 14h às 16h30

–**1ª dose Pfizer Baby – Crianças de 6 meses a menores de 2 anos (com comorbidades**– lista disponível aqui**)**
UBS Régis Pacheco (Centro) – 9h às 12h | 14h às 16h30
UBS Admário Santos (Bairro Brasil) – 9h às 12h | 14h às 16h30

Documentação: Para a 1ª dose, é preciso apresentar o documento de identificação pessoal com CPF dos responsáveis e da criança (CPF ou cartão SUS); cartão de vacina; comprovante de residência de Vitória da Conquista. Para as crianças com comorbidades, é necessário apresentar também o relatório ou lado médico que comprove a condição de saúde. Já para a 2ª dose, é preciso somente o documento de identificação pessoal da criança e cartão de vacina.

- ## ADOLESCENTES | GESTANTES E PUÉRPERAS

– Vacinas ofertadas: 1ª, 2ª e 3ª doses Pfizer – Adolescentes de 12 a 17 anos | Gestantes e puérperas acima de 12 anos
USF Morada dos Pássaros – 9h às 12h | 14h às 16h30
USF Vila Serrana – 9h às 12h | 14h às 16h30
UBS Admário Santos (Bairro Brasil) – 9h às 12h | 14h às 16h30
USF Nossa Senhora Aparecida – 14h às 16h30
USF Panorama – 9h às 12h | 14h às 16h30
UFS Urbis VI – 14h às 16h30

Documentação: O adolescente deve estar acompanhado dos pais ou responsáveis no momento da vacinação. Para a 1ª dose é necessário apresentar o documento de identificação pessoal com CPF do adolescente e do responsável, além de comprovante de residência do município. Para 2ª ou 3ª dose, somente o documento pessoal e cartão de vacina.

- ## ADULTOS

– Vacinas ofertadas: 1ª e 2ª dose Pfizer para adultos |4ª dose Pfizer para gestantes 18+
USF Morada dos Pássaros – 9h às 12h | 14h às 16h30
USF Vila Serrana – 9h às 12h | 14h às 16h30
UBS Admário Santos (Bairro Brasil) – 9h às 12h | 14h às 16h30
USF Nossa Senhora Aparecida – 14h às 16h30
USF Panorama – 9h às 12h | 14h às 16h30
UFS Urbis VI – 14h às 16h30

– Vacinas ofertadas: 1ª, 2ª, 3ª e 4ª dose da Fiocruz/Pfizer
USF Miro Cairo – 9h às 12h | 14h às 16h30
UBS Dr. João Melo Filho (Bairro Ibirapuera) – 9h às 12h | 14h às 16h30UBS Hugo de Castro (Bairro Guarani) – 9h às 12h | 14h às 16h30
USF Pedrinhas – 9h às 12h | 14h às 16h30
USF Panorama – 9h às 12h | 14h às 16h30
USF Conveima – 9h às 12h | 14h às 16h30
USF Recanto das Águas – 9h às 12h | 14h às 16h30
USF Nova Cidade – 9h às 12h
USF Patagônia – 14h às 16h30

UBS CAE II - 9h às 12h | 14h às 16h30

Atenção! As pessoas que se vacinaram com a segunda dose de reforço da Jassen há quatro meses, poderão tomar o terceiro reforço poderá com as vacinas Pfizer ou Fiocruz, mediante a disponibilidade de um desses imunizantes nessas unidades que estão aplicando a 4ª dose para os adultos.

– 5ª dose – Imunossuprimidos 18+*
UBS CAE II (Bairro São Vicente) – 9h às 12h | 14h às 16h30

*Grupo de alto grau de imunossupressão: Imunodeficiência primária grave; Quimioterapia para câncer; Transplantados de órgão sólido ou de células tronco hematopoiéticas (TCTH) em uso de drogas imunossupressoras; Pessoas vivendo com HIV/Aids com CD4; Uso de corticoides em doses iguais ou maiores que 20 mg/dia de prednisona, ou equivalente, por 14 ou mais dias; Uso de drogas modificadoras da resposta imune; pacientes em hemodiálise; e pacientes com doenças imunomediadas inflamatórias crônicas (reumatológicas, auto inflamatórias, doenças intestinais inflamatórias).