Vacinação contra Covid-19 prossegue para crianças, adolescentes e adultos nesta sexta-feira

Date : 05-05-2022

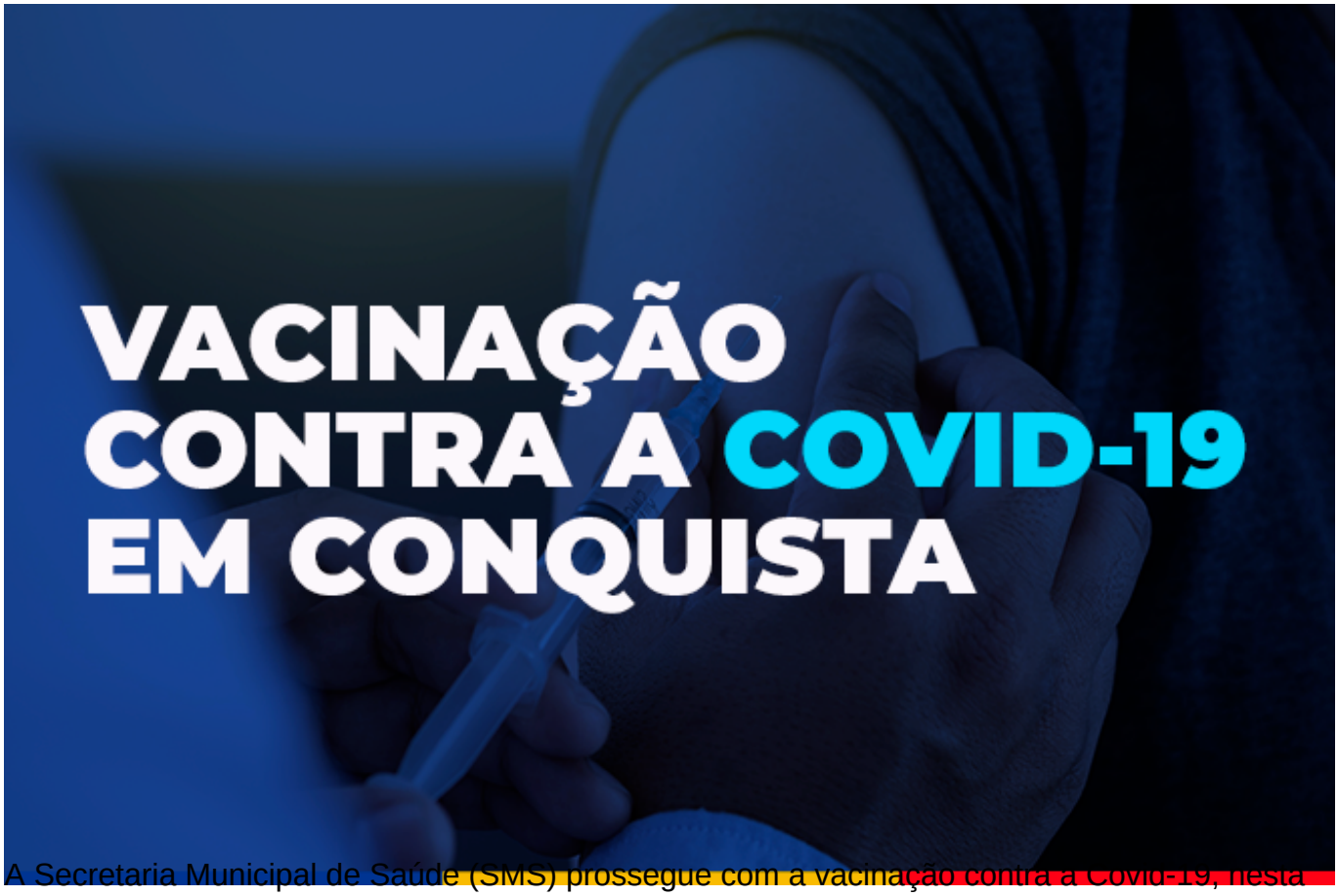

A Secretaria Municipal de Saúde (SMS) prossegue com a vacinação contra a Covid-19, nesta sexta-feira (6), para todos os públicos nas unidades de saúde. O horário de funcionamento das salas de vacina é de 8h às 12h e das 14h às 16h, exceto em algumas unidades que trabalham em horários diferenciados, com distribuição de senhas.

Crianças e adolescentes – Exclusivamente na Unidade de Saúde Régis Pacheco, haverá a 1ª dose para as crianças de 5 a 11 anos, além da 2ª dose da Pfizer ou da Coronavac, de 6 a 11 anos, ambas com retorno marcado até o dia 6 de maio. O horário de vacinação na unidade é de 8h às 17h30, sem pausa para o almoço.

Os adolescentes poderão ser vacinados, acompanhados dos pais ou responsáveis, com a 1ª dose ou 2ª dose, com retorno marcado até o dia 7 de maio, nas unidades Conveima, Morada dos Pássaros e Jardim Valéria I, e na unidade Solange Hortélio, esta última das 14h às 16h.

VACINAÇÃO - COVID 19

Sexta-feira (06/05)

(enquanto durar o estoque)

CRIANÇAS 5 A 11 ANOS
1ª DOSE

6 A 11 ANOS
2ª DOSE CORONAVAC

5 A 11 ANOS
2ª DOSE PFIZER

2ª dose para crianças com retorno agendado até o dia 6 de maio

Locais de vacinação - Unidade Básica de Saúde (UBS)
UBS Régis Pacheco - 8h às 17h30

Documentos necessários:

1ª dose – - Documento de identificação pessoal com CPF dos pais ou responsáveis e da criança (CPF ou cartão SUS); cartão de vacina; comprovante de residência de Vitória da Conquista.

2ª dose – Documento de identificação da criança (CPF ou cartão sus) e cartão de vacina.

Atenção! Caso a criança for acompanhada por outro responsável maior de 18 anos para tomar a 1ª dose, é preciso apresentar também o formulário de autorização da vacinação com assinatura do pai ou da mãe, que deve ser impresso antecipadamente ou escrito à mão (modelo disponível no site pmvc.ba.gov.br/vacinaconquista).

PREFEITURA VITÓRIA DA CONQUISTA
GOVERNO PARA PESSOAS

Adultos – A 3ª dose estará disponível para as pessoas que tomaram a 2ª dose até o dia 6 de janeiro, nas unidades de saúde Vila Serrana, Miro Cairo, Patagônia, Urbis V e Recanto das Águas, nos dois turnos. Nas unidades Pedrinhas e Nova Cidade, a vacinação ocorre apenas no turno da manhã; e na unidade Urbis VI, a vacinação é de 13h30 às 17h.

Na unidade Nossa Senhora Aparecida tem a 1ª dose os adultos ainda não vacinados e a 2ª dose da AstraZeneca/Fiocruz ou Coronavac/Butantan, para quem tem retorno agendado até o dia 7 de maio. A 2ª dose da Pfizer, com mesma data de retorno, pode ser encontrada nas unidades Conveima e Jardim Valéria I, nos dois turnos; e na unidade Solange Hortélio (Urbis II), no turno vespertino.

Quem tomou a dose única da Janssen, até o dia 6 de março, deve completar o esquema vacinal com a dose de reforço na USF Solange Hortélio, de 14h às 16h.

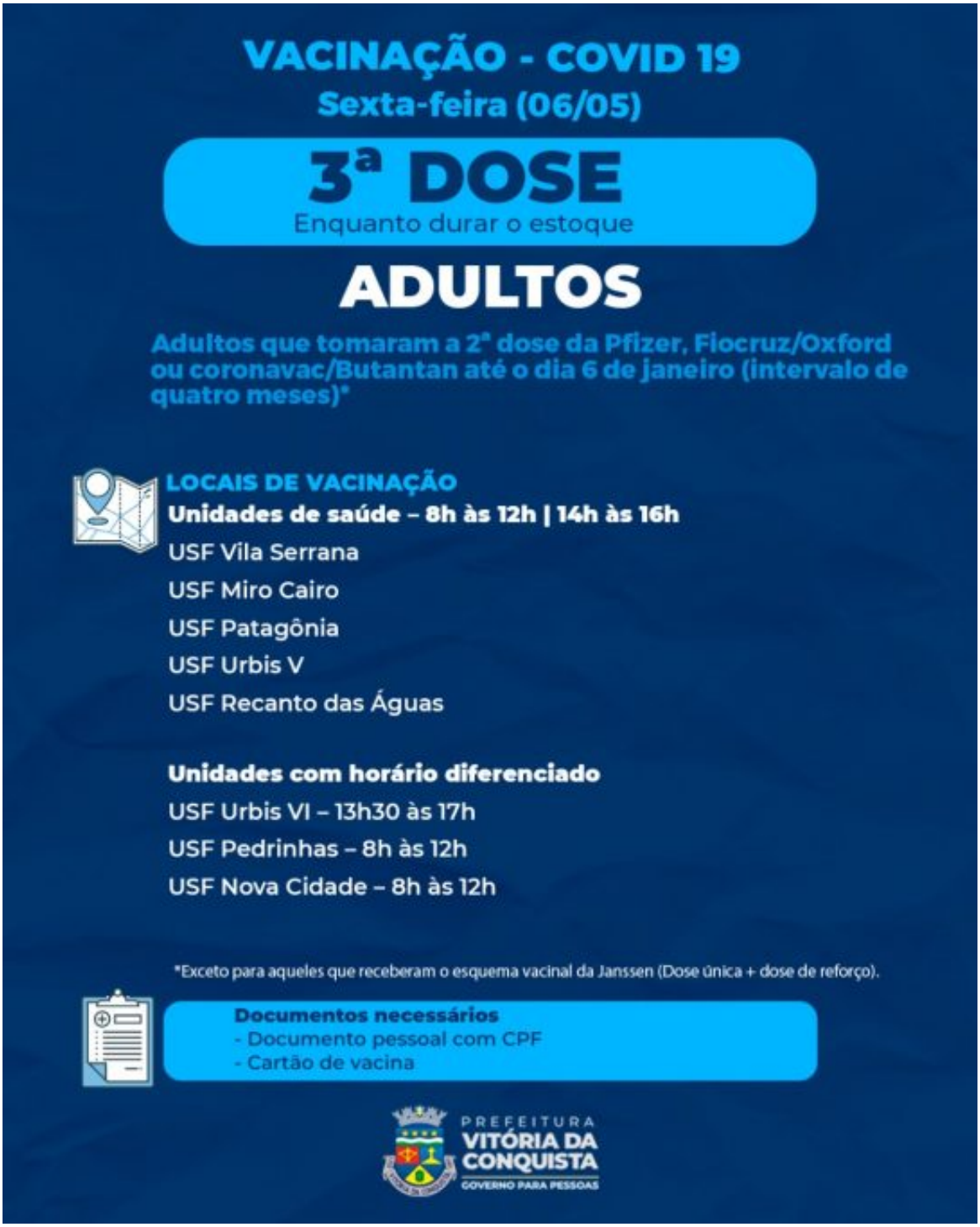

VACINAÇÃO - COVID 19
Sexta-feira (06/05)
1ª e 2ª DOSE
Enquanto durar o estoque
ADULTOS
2ª DOSE PARA AS PESSOAS COM DATA DE RETORNO PARA O DIA 7 DE MAIO OU DATAS EM ATRASO
LOCAL DE VACINAÇÃO - 1ª E 2ª DOSE ASTRAZENECA/OXFORD OU 2ª CORONAVAC/BUTANTAN
Unidade de saúde – 8h às 12h | 14h às 16h
Nossa Senhora Aparecida
LOCAIS DE VACINAÇÃO - 2ª DOSE PFIZER
Unidades de saúde – 8h às 12h | 14h às 16h
USF Conveima
USF Solange Hortélio (Urbis II) – 14h às 16h
USF Jardim Valéria I
Documentos necessários
1ª dose - documento pessoal com CPF e comprovante de residência de Vitória da Conquista.
2ª dose - documento pessoal com CPF e cartão de vacina.
PREFEITURA
VITÓRIA DA CONQUISTA
GOVERNO PARA PESSOAS

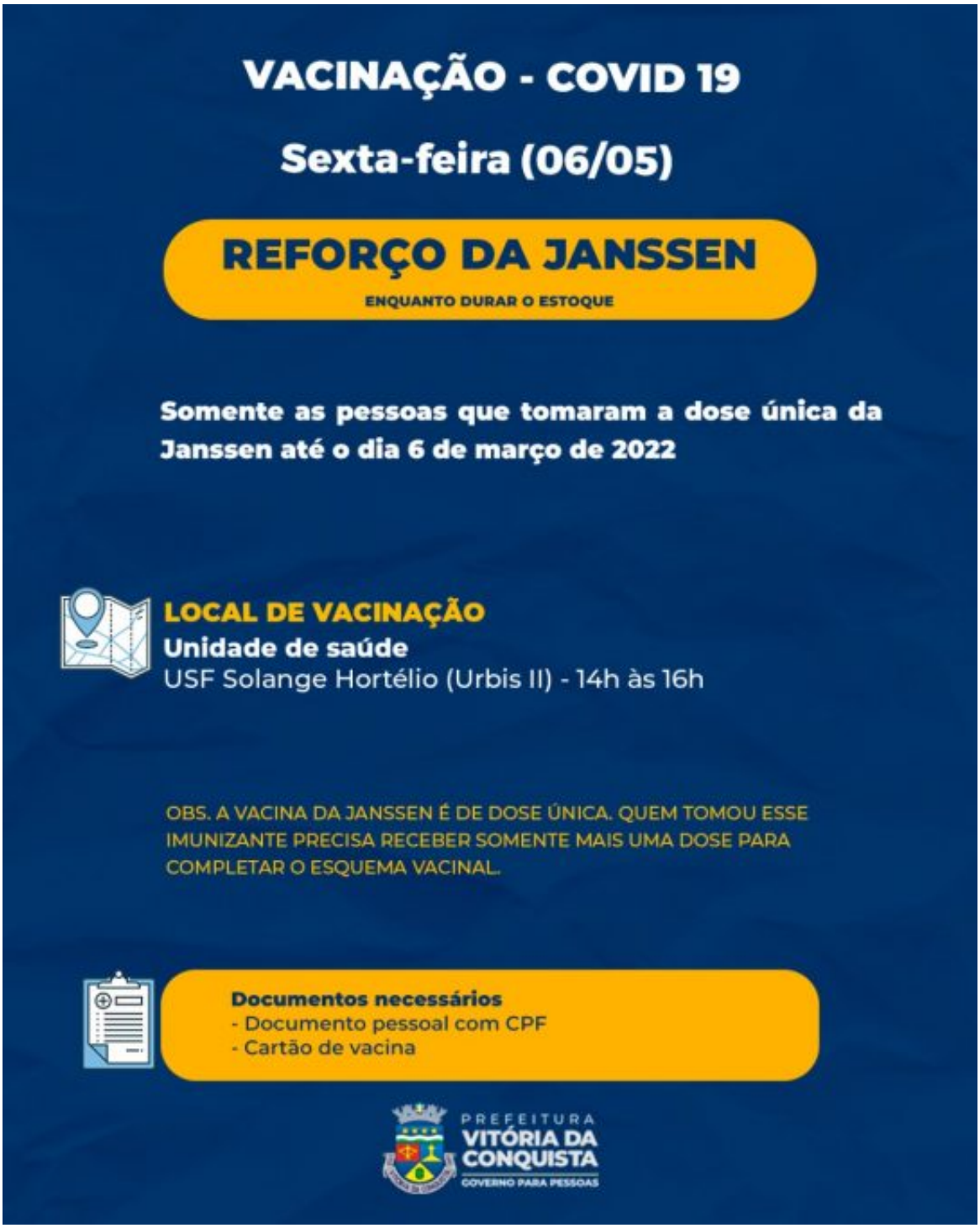

Grupos prioritários – A 4ª dose para os imunossuprimidos maiores de 18 anos, que tomaram 3ª dose até o dia 6 de janeiro, pode ser encontrada nas unidades de saúde Morada dos Pássaros, Conveima, Jardim Valéria I e Solange Hortélio (Urbis II), esta última apenas de 14h às 16h. Nessas unidades, os imunocomprometidos com 12 anos ou mais, podem se vacinar com a 3ª dose, desde que tenham tomado as duas doses até o dia 11 de março (intervalo de

56 dias).

A 4ª dose para os idosos de 80 anos ou mais que tomaram as três doses anteriores até o dia 6 de janeiro, também pode ser encontrada nessas mesmas unidades, com exceção da USF Morada dos Pássaros. Essa vacinação será ampliada para os idosos da faixa etária de 70 anos ou mais, assim que a SMS receber uma nova reposição de vacinas, ainda sem previsão.

As gestantes e puérperas, acima de 12 anos, devem se dirigir às unidades Morada dos Pássaros, Conveima e Jardim Valéria I, para tomar a 1ª dose; 2ª dose, com retorno agendado até o dia 7 de maio; ou 3ª dose para aquelas que tomaram duas doses até o dia 6 de dezembro (intervalo de cinco meses).

VACINAÇÃO - COVID 19
Sexta-feira (06/05)
1ª, 2ª, 3ª E 4ª DOSE
Enquanto durar o estoque
Imunossuprimidos graves*
3ª dose para 12 anos ou mais* – aqueles que tomaram a 2ª dose até o dia 11 de março (intervalo de 56 dias)
4ª dose para 18 anos ou mais – aqueles que tomaram a 3ª dose até o dia 6 de janeiro de 2022 (intervalo de quatro meses)
*Até o momento, a 3ª dose só foi liberada pelo Ministério da Saúde para os adolescentes de 12 a 17 anos, que devem estar acompanhados de um dos pais ou de um responsável maior de 18 anos no momento da vacinação.
LOCAIS DE VACINAÇÃO
Unidades de saúde – 8h às 12h | 14h às 16h
USF Morada dos Pássaros
USF Conveima
USF Solange Hortélio (Urbis II) - 14h às 16h
USF Jardim Valéria I
Documentos necessários
- Documento pessoal com CPF
- Cartão de vacina
- Relatório e/ou receita médica
PREFEITURA
VITÓRIA DA CONQUISTA
GOVERNO PARA PESSOAS

VACINAÇÃO - COVID 19
Sexta-feira (06/05)
4ª DOSE
Enquanto durar o estoque
IDOSO 80+
Idosos que tomaram a 3ª dose até o dia 6 de janeiro de 2022 (intervalo de quatro meses)
LOCAIS DE VACINAÇÃO
Unidades de saúde – 8h às 12h | 14h às 16h
USF Conveima
USF Solange Hortélio (Urbis II) - 14h às 16h
USF Jardim Valéria I
Documentos necessários
- Documento pessoal com CPF
- Cartão de vacina
PREFEITURA
VITÓRIA DA CONQUISTA
GOVERNO PARA PESSOAS

VACINAÇÃO - COVID 19

Sexta-feira (06/05)

1ª, 2ª ou 3ª DOSE

Enquanto durar o estoque

Gestantes e puérperas

2ª dose – retorno agendado até o dia 7 de maio

3ª dose – aquelas que tomaram a 2ª dose até o dia 6 de dezembro de 2021 (intervalo de cinco meses)

LOCAIS DE VACINAÇÃO

Unidades de saúde – 8h às 12h | 14h às 16h

USF Morada dos Pássaros
USF Conveima
USF Jardim Valéria I

Documentos necessários

1ª dose gestante – documento pessoal com CPF; comprovante de residência de Vitória da Conquista; cópia impressa do relatório médico.

1ª dose puérpera - documento pessoal com CPF; comprovante de residência de Vitória da Conquista; certidão de nascimento do bebê.

2ª ou 3ª dose gestantes e puérperas - Documento pessoal com CPF e cartão de vacina.

PREFEITURA VITÓRIA DA CONQUISTA
GOVERNO PARA PESSOAS