Vacinação contra Covid-19 prossegue nesta sexta-feira nas unidades de saúde

Date : 18-08-2022

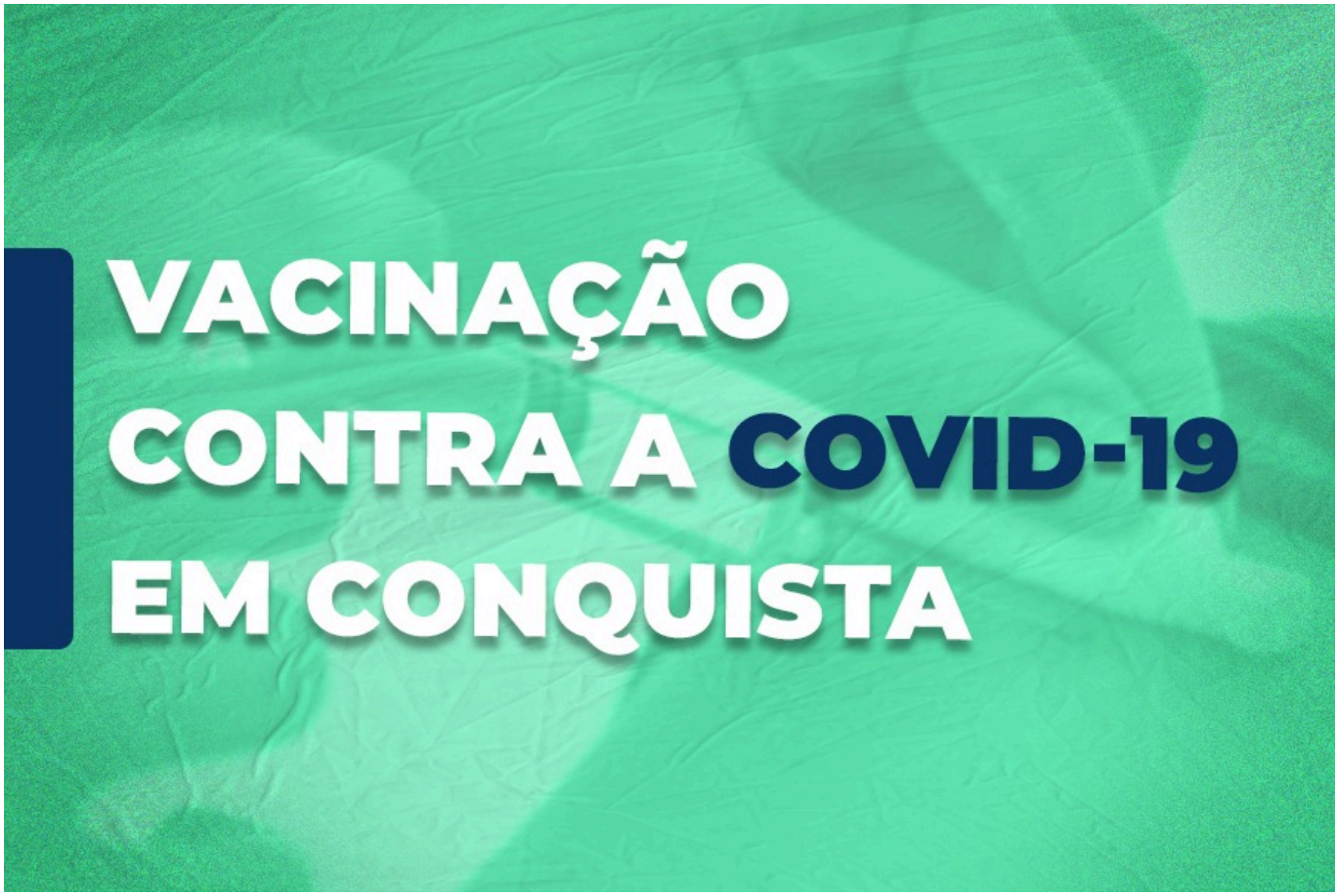

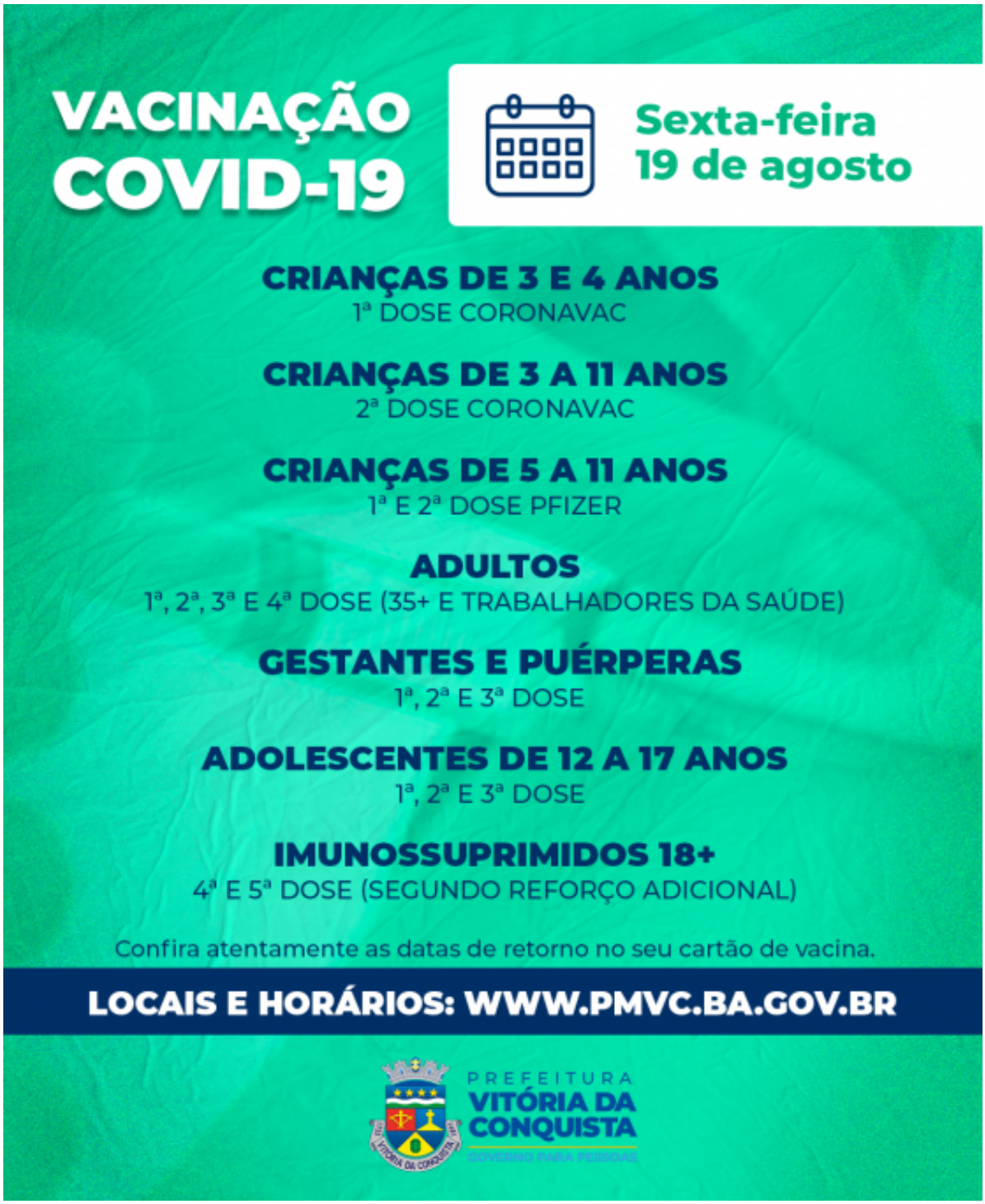

Nesta sexta-feira (19), a vacinação contra a Covid-19 prossegue com todas as doses disponíveis, nas unidades de saúde que estão distribuídas por públicos. O horário de vacinação é das 9h às 12h e das 14h às 16h30, apenas com exceção de algumas unidades que fazem essa vacinação em horário diferenciado.

Antes de ir ao posto, confira as datas de retorno no seu cartão de vacina. A 2ª dose está disponível para todas as pessoas com retorno agendado até o dia 20 de agosto; a 3ª dose para quem tomou as duas doses anteriores até o dia 19 abril; e a 4ª dose para adultos, imunocomprometidos maiores de 18 anos e trabalhadores da saúde com o intervalo de quatro meses da 3ª dose. Também terá o segundo reforço (5ª dose) para os imunossuprimidos que tenham tomado o primeiro reforço (4ª dose) também há quatro meses.

Confira abaixo os locais para cada público.

- ## CRIANÇAS

1ª dose Coronavac – Crianças de 3 e 4 anos
– UBS Régis Pacheco (Centro) – 9h às 12h | 14h às 16h30
– UBS Dr. Admário Santos (Bairro Brasil) – 9h às 12h | 14h às 16h30
– USF Vila Serrana – 9h às 12h | 14h às 16h30

1ª e 2ª dose Pfizer – Crianças de 5 a 11 anos
– UBS Régis Pacheco (Centro) – 9h às 12h | 14h às 16h30

2ª dose Coronavac – Crianças de 3 a 11 anos
– UBS Dr. Admário Santos (Bairro Brasil) – 9h às 12h | 14h às 16h30

Documentação: Para 1ª dose, é preciso apresentar o documento de identificação pessoal com CPF dos responsáveis e da criança (CPF ou cartão SUS); cartão de vacina; comprovante de residência de Vitória da Conquista. Caso a criança esteja acompanhada por outro responsável maior de 18 anos, os pais devem encaminhar autorização para vacinação por escrito.

Para a 2ª dose, somente o documento de identificação pessoal da criança e cartão de vacina.

- ## ADOLESCENTES

1ª, 2ª e 3ª dose – Adolescentes de 12 a 17 anos
– USF Morada dos Pássaros – 9h às 12h | 14h às 16h30
– USF Jardim Valéria I e II – 9h às 12h | 14h às 16h30

Documentação: O adolescente deve estar acompanhado dos pais ou responsáveis no momento da vacinação. Para a 1ª dose é necessário apresentar o documento de identificação pessoal com CPF do adolescente e também do responsável e comprovante de residência do município. Para 2ª dose, somente o documento pessoal e cartão de vacina.

- ## ADULTOS

1ª e 2ª dose Pfizer
– USF Panorama – 9h às 12h | 14h às 16h30
– USF Nossa Senhora Aparecida – 9h às 12h | 14h às 16h30

1ª e 2ª dose Fiocruz
– USF Conveima – 9h às 12h | 14h às 16h30

2ª dose Coronavac
– USF Vila Serrana – 9h às 12h | 14h às 16h30
– UBS Admário Santos (Bairro Brasil) – 9h às 12h | 14h às 16h30

3ª dose
– USF Urbis V – 9h às 12h | 14h às 16h30
– USF Miro Cairo – 9h às 12h | 14h às 16h30
– UBS Dr. João Melo Filho (Bairro Ibirapuera) – 9h às 12h | 14h às 16h30
– USF Nelson Barros (Bairro Kadija) – 9h às 12h | 14h às 16h30
– USF Pedrinhas–9h às 12h
– USF Nova Cidade – 9h às 12h
– USF Recanto das Águas – 9h às 12h

4ª dose/reforço – adultos 35+, imunossuprimidos 18+, trabalhadores da saúde
– UBS CAE II (Bairro São Vicente) – 9h às 12h | 14h às 16h30
– USF Urbis V – 9h às 12h | 14h às 16h30
– USF Miro Cairo – 9h às 12h | 14h às 16h30
– UBS Dr. João Melo Filho (Bairro Ibirapuera) – 9h às 12h | 14h às 16h30
– UBS Hugo de Castro (Bairro Guarani) – 9h às 12h | 14h às 16h30
– USF Nelson Barros (Bairro Kadija) – 9h às 12h | 14h às 16h30
– USF Pedrinhas – 9h às 12h
– USF Solange Hortélio (Urbis II) – 14h às 16h30

Para quem se vacinou com a primeira dose de reforço da Jassen há quatro meses, o segundo reforço poderá ser feito com as vacinas Pfizer ou Fiocruz, mediante disponibilidade de um desses imunizantes nessas unidades que estão aplicando a 4ª dose para os adultos.

5ª dose – Imunossuprimidos 18+*
– UBS CAE II (Bairro São Vicente) – 9h às 12h | 14h às 16h30

- **GESTANTES E PUÉRPERAS (1ª, 2ª e 3ª dose)**

– USF Morada dos Pássaros – 9h às 12h | 14h às 16h30
– USF Jardim Valéria I e II – 9h às 12h | 14h às 16h30

*Grupo de alto grau de imunossupressão: Imunodeficiência primária grave; Quimioterapia para câncer; Transplantados de órgão sólido ou de células tronco hematopoiéticas (TCTH) em uso de drogas imunossupressoras; Pessoas vivendo com HIV/Aids com CD4; Uso de corticóides em doses iguais ou maiores que 20 mg/dia de prednisona, ou equivalente, por 14 ou mais dias; Uso de drogas modificadoras da resposta imune; pacientes em hemodiálise; e pacientes com doenças imunomediadas inflamatórias crônicas (reumatológicas, auto inflamatórias, doenças intestinais inflamatórias).