Vacinação contra Covid-19 prossegue nas unidades de Saúde. Horários serão alterados nesta segunda e sexta

Date : 27-11-2022

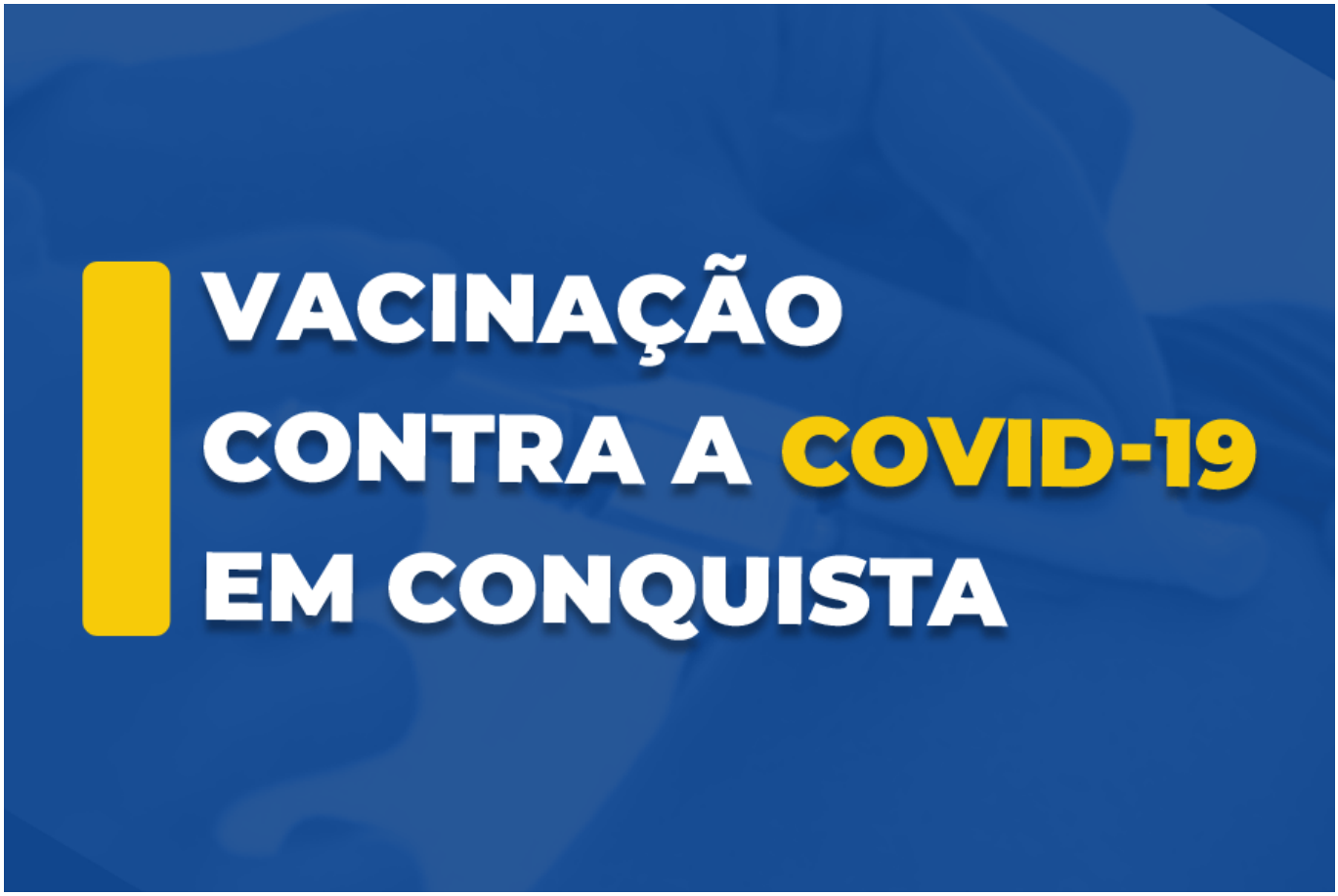

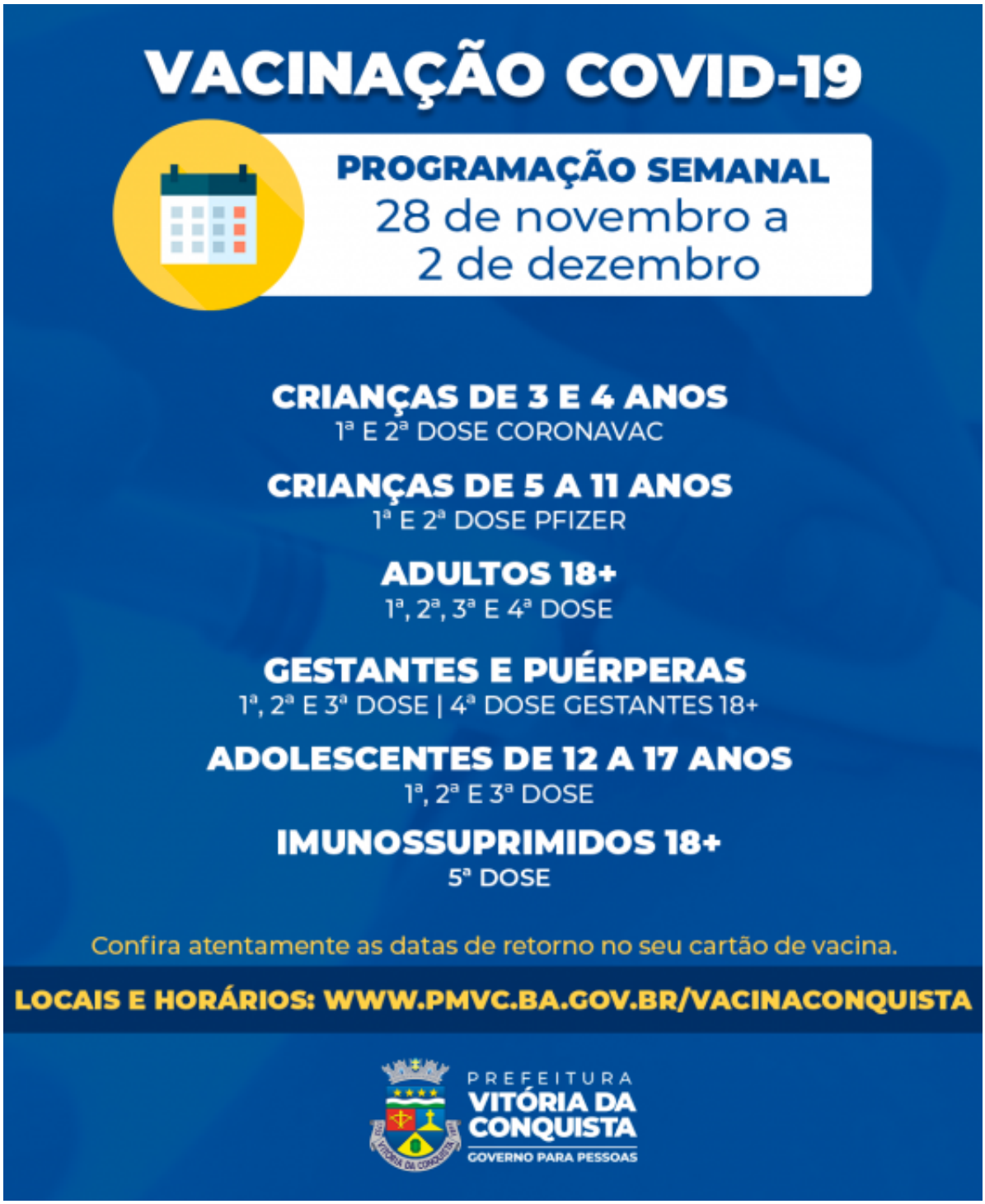

**Atualizado na quarta-feira (30), às 17h39.*

Prossegue de 28 de novembro a 2 de dezembro, a vacinação contra a Covid-19 nas unidades de saúde, com oferta de 1ª a 5ª doses. Na segunda (28) e sexta-feira (2), o horário de expediente nas unidades será reduzido por conta dos jogos da Seleção Brasileira na Copa do Mundo.

Para se vacinar, observe as datas de retorno registradas no cartão de vacina, respeitando o intervalo correto entre as doses.

Confira abaixo os locais e horários de cada público.

•

CRIANÇAS

– **1ª e 2ª doses Coronavac – Crianças de 3 e 4 anos**
UBS Régis Pacheco (Centro) – 9h às 12h | 14h às 16h30
USF Nestor Guimarães (bairro Jurema) – 9h às 12h | 14h às 16h30

– **1ª e 2ª doses Pfizer – Crianças de 5 a 11 anos**
UBS Régis Pacheco (Centro) – 9h às 12h | 14h às 16h30
USF Nestor Guimarães (bairro Jurema) – 9h às 12h | 14h às 16h30

Documentação: Para a 1ª dose, é preciso apresentar o documento de identificação pessoal com CPF dos responsáveis e da criança (CPF ou cartão SUS); cartão de vacina; comprovante de residência de Vitória da Conquista. Caso a criança esteja acompanhada por outro responsável maior de 18 anos, os pais devem encaminhar autorização para vacinação por escrito.

Para a 2ª dose, somente o documento de identificação pessoal da criança e cartão de vacina.

•

ADOLESCENTES | GESTANTES E PUÉRPERAS

– Vacinas ofertadas: 1ª, 2ª e 3ª doses Pfizer – Adolescentes de 12 a 17 anos | Gestantes e puérperas acima de 12 anos
USF Morada dos Pássaros – 9h às 12h | 14h às 16h30
USF Vila Serrana – 9h às 12h | 14h às 16h30
UBS Admário Santos (Bairro Brasil) – 9h às 12h | 14h às 16h30
USF Nossa Senhora Aparecida – 14h às 16h30
USF Panorama – 9h às 12h | 14h às 16h30
UFS Urbis VI – 14h às 16h30

Documentação: O adolescente deve estar acompanhado dos pais ou responsáveis no momento da vacinação. Para a 1ª dose é necessário apresentar o documento de identificação pessoal com CPF do adolescente e do responsável, além de comprovante de residência do município. Para 2ª ou 3ª dose, somente o documento pessoal e cartão de vacina.

•

ADULTOS

– Vacinas ofertadas: 1ª e 2ª dose Pfizer para adultos |4ª dose Pfizer para gestantes 18+
USF Morada dos Pássaros – 9h às 12h | 14h às 16h30
USF Vila Serrana – 9h às 12h | 14h às 16h30

UBS Admário Santos (Bairro Brasil) – 9h às 12h | 14h às 16h30
USF Nossa Senhora Aparecida – 14h às 16h30
USF Panorama – 9h às 12h | 14h às 16h30
UFS Urbis VI – 14h às 16h30

– Vacinas ofertadas: 2ª dose Coronavac para adultos
USF Nestor Guimarães (bairro Jurema) – 9h às 12h | 14h às 16h30

– Vacinas ofertadas: 1ª, 2ª, 3ª e 4ª dose da Fiocruz/Pfizer
UBS CAE II (Bairro São Vicente) – 9h às 12h | 14h às 16h30
USF Miro Cairo – 9h às 12h | 14h às 16h30
UBS Dr. João Melo Filho (Bairro Ibirapuera) – 9h às 12h | 14h às 16h30
UBS Hugo de Castro (Bairro Guarani) – 9h às 12h | 14h às 16h30
USF Pedrinhas –9h às 12h | 14h às 16h30
USF Vila América – 9h às 12h | 14h às 16h30 (a partir de quarta-feira)
USF Patagônia – 9h às 12h | 14h às 16h30
USF Solange Hortélio (Urbis II) – 14h às 16h30
USE Campinhos – 9h às 12h | 14h às 16h30
USF Nova Cidade – 9h às 12h

Atenção! As pessoas que se vacinaram com a segunda dose de reforço da Jassen há quatro meses, poderão tomar o terceiro reforço poderá com as vacinas Pfizer ou Fiocruz, mediante a disponibilidade de um desses imunizantes nessas unidades que estão aplicando a 4ª dose para os adultos.

– 5ª dose – Imunossuprimidos 18+*
UBS CAE II (Bairro São Vicente) – 9h às 12h | 14h às 16h30

*Grupo de alto grau de imunossupressão: Imunodeficiência primária grave; Quimioterapia para câncer; Transplantados de órgão sólido ou de células tronco hematopoiéticas (TCTH) em uso de drogas imunossupressoras; Pessoas vivendo com HIV/Aids com CD4; Uso de corticoides em doses iguais ou maiores que 20 mg/dia de prednisona, ou equivalente, por 14 ou mais dias; Uso de drogas modificadoras da resposta imune; pacientes em hemodiálise; e pacientes com doenças imunomediadas inflamatórias crônicas (reumatológicas, auto inflamatórias, doenças intestinais inflamatórias).