Vacinação contra Covid-19 é retomada nas unidades nesta segunda-feira

Date : 26-06-2022

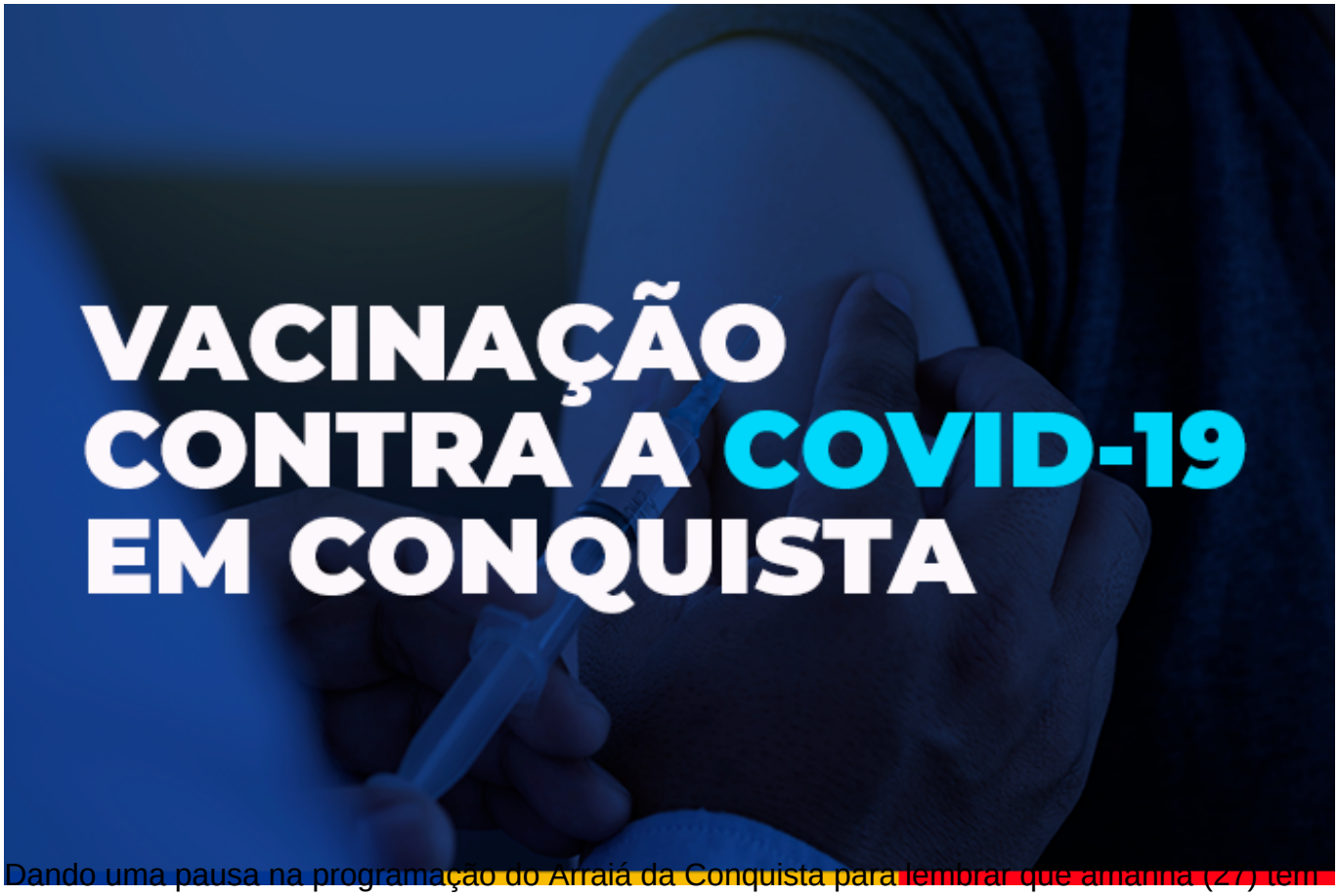

Dando uma pausa na programação do Arraiá da Conquista para lembrar que amanhã (27) tem vacinação contra a Covid-19 nas unidades de saúde, com todas as doses disponíveis, contemplando crianças, adolescentes e adultos.

As salas de vacinas atendem de 8h às 12h e das 14h às 16h30, exceto em algumas unidades que fazem a vacinação em horário diferenciado. Confira a programação para amanhã.

Adultos – A 4ª dose estará disponível para os adultos com mais de 55 anos que foram vacinados com as três doses anteriores até o dia 27 de fevereiro. A vacinação acontece, nos dois turnos, nas unidades Dr. João Melo Filho (bairro Ibirapuera), Nelson Barros (Bairro Kadija), Patagônia, Urbis V, CAE II (Bairro São Vicente), Miro Cairo e Vila América. Na unidade Pedrinhas a vacinação será apenas no turno da manhã.

A 3ª dose estará disponível para os adultos com 18 anos ou mais que se vacinaram com as duas doses anteriores nesse mesmo período, nas unidades Miro Cairo, Dr. João Melo Filho (bairro Ibirapuera), Nelson Barros (Bairro Kadija), Patagônia, Urbis V, Dr. Hugo de Castro (bairro Guarani) e Vila América. Na USF Pedrinhas, a vacinação acontece somente no turno da manhã, e na unidade da Nova Cidade será no período da tarde.

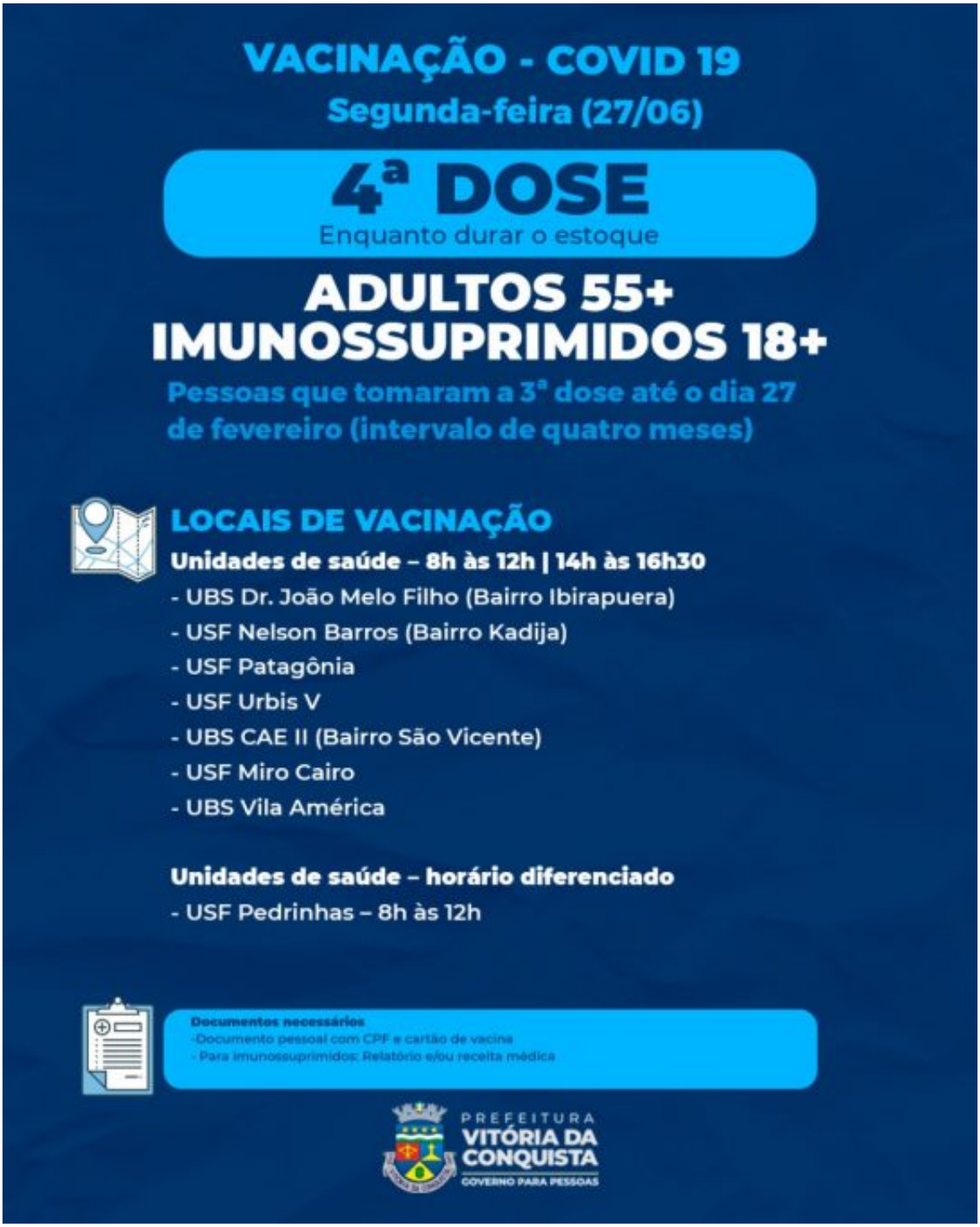
VACINAÇÃO - COVID 19
Segunda-feira (27/06)
4ª DOSE
Enquanto durar o estoque
ADULTOS 55+
IMUNOSSUPRIMIDOS 18+
Pessoas que tomaram a 3ª dose até o dia 27 de fevereiro (intervalo de quatro meses)
LOCAIS DE VACINAÇÃO
Unidades de saúde – 8h às 12h | 14h às 16h30
- UBS Dr. João Melo Filho (Bairro Ibirapuera)
- USF Nelson Barros (Bairro Kadija)
- USF Patagônia
- USF Urbis V
- UBS CAE II (Bairro São Vicente)
- USF Miro Cairo
- UBS Vila América
Unidades de saúde – horário diferenciado
- USF Pedrinhas – 8h às 12h
Documentos necessários
-Documento pessoal com CPF e cartão de vacina
- Para imunossuprimidos: Relatório e/ou receita médica
PREFEITURA
VITÓRIA DA CONQUISTA
GOVERNO PARA PESSOAS

VACINAÇÃO - COVID 19

Segunda-feira (27/06)

3ª DOSE

Enquanto durar o estoque

ADULTOS

Adultos que tomaram a 2ª dose da Pfizer, Fiocruz/Oxford ou Coronavac/Butantan até o dia 27 de fevereiro (intervalo de quatro meses)

LOCAIS DE VACINAÇÃO

Unidades de saúde – 8h às 12h | 14h às 16h30

- USF Miro Cairo
- UBS Dr. João Melo Filho (Bairro Ibirapuera)
- USF Nelson Barros (Bairro Kadija)
- USF Patagônia
- USF Urbis V
- UBS Hugo de Castro (bairro Guarani)
- UBS Vila América

Unidades de saúde – horário diferenciado

- USF Pedrinhas – 8h às 12h
- USF Nova Cidade – 14h às 16h30

*Exceto para aqueles que receberam o esquema vacinal da Janssen (Dose única + dose de reforço).

Documentos necessários

- Documento pessoal com CPF
- Cartão de vacina

PREFEITURA VITÓRIA DA CONQUISTA
GOVERNO PARA PESSOAS

Também poderão se vacinar os adultos que não tomaram a 1ª dose ou têm retorno da 2ª dose da AstraZeneca/Fiocruz ou Coronavac/Butantan agendado até o dia 28 de junho, exclusivamente na Unidade Nossa Senhora Aparecida.

Crianças e adolescentes – Na unidade Régis Pacheco (Centro), terá vacinação para as

crianças de 5 anos, com a 1ª ou 2ª dose, com retorno agendado até o dia 28 de junho.

Para as crianças de 6 a 11 anos, exceto aquelas com imunossupressão, terá a 1ª dose ou 2ª dose da Coronavac; e para os adolescentes haverá a 3ª dose, desde que tenham tomado a 2ª dose até o dia 27 de fevereiro. Para esses dois grupos, a vacinação será nas unidades de saúde Jardim Valéria I e II, Bruno Bacelar, Vila Serrana, Régis Pacheco (Centro), Panorama, Dr. Admário Santos (Bairro Brasil). Na unidade Urbis VI a vacinação será pela manhã; e na unidade Nestor Guimarães (bairro Kadija) no turno vespertino.

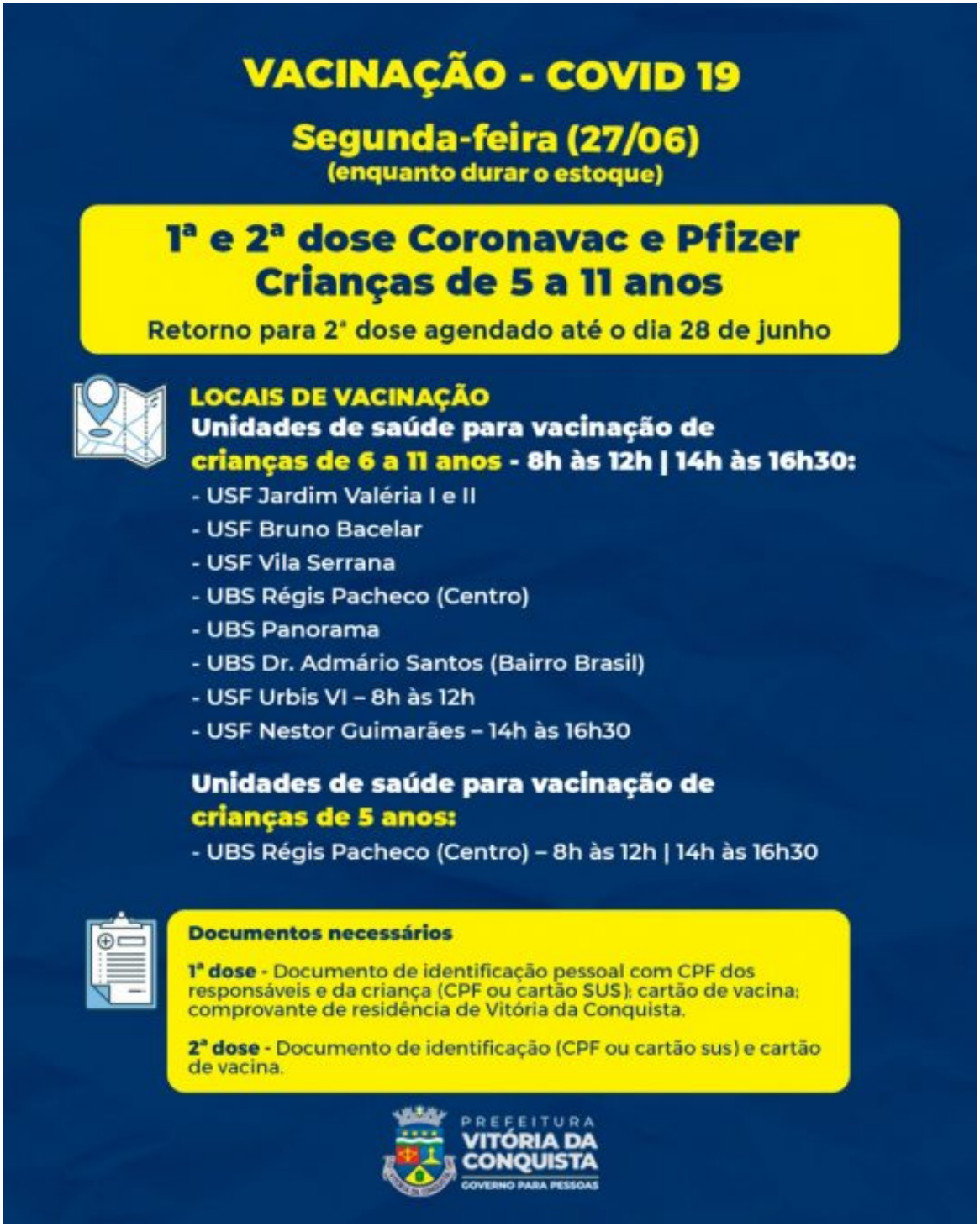

Grupos prioritários – Na Unidade de Saúde Morada dos Pássaros, poderão se vacinar as gestantes e puérperas com a 2ª dose (retorno agendado até o dia 28 de junho) ou 3ª dose da Pfizer, desde que tenha sido vacinada com as duas doses anteriores até o dia 27 de fevereiro. Os adultos e adolescentes que estão com a 2ª dose da Pfizer em atraso também poderão se vacinar nesse mesmo local.

VACINAÇÃO - COVID 19

Segunda-feira (27/06)
(enquanto durar o estoque)

2ª dose Pfizer – adultos, adolescentes, gestantes e puérperas
Retorno para 2ª dose agendado até o dia 28 de junho (ou em atraso)

3ª dose – gestantes e puérperas
Aquelas que se vacinaram a 2ª dose até o dia 27 de fevereiro

*Os adolescentes devem estar acompanhados dos pais ou responsáveis no momento da vacinação

LOCAIS DE VACINAÇÃO

Unidades de saúde

- USF Morada dos Pássaros – **8h às 12h | 14h às 16h30**

Documentos necessários
- Documento pessoal com CPF e cartão de vacina.

PREFEITURA VITÓRIA DA CONQUISTA
GOVERNO PARA PESSOAS