Vacinação contra Covid-19 continua nesta semana nas unidades, exceto para público infantil

Date : 18-12-2022

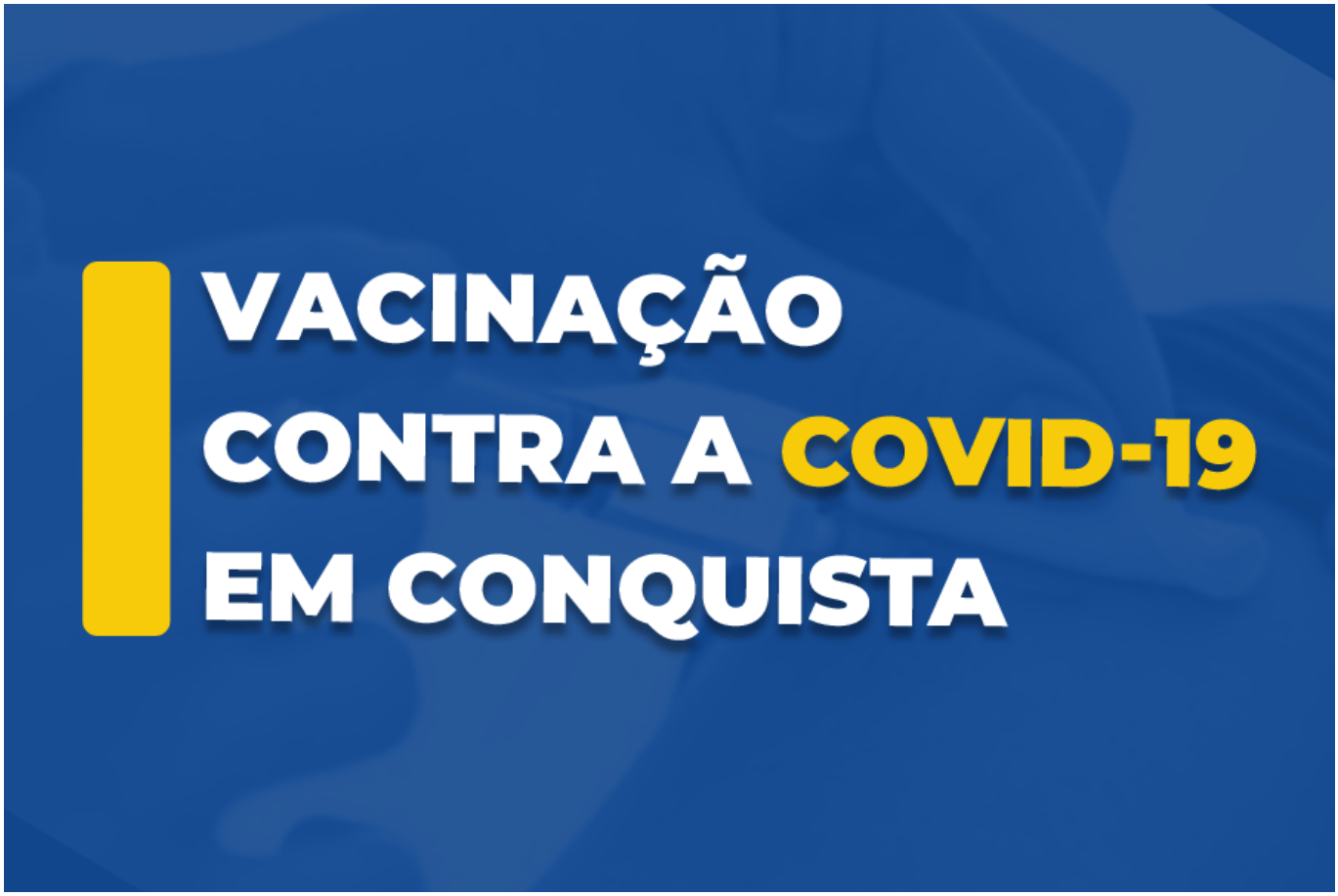

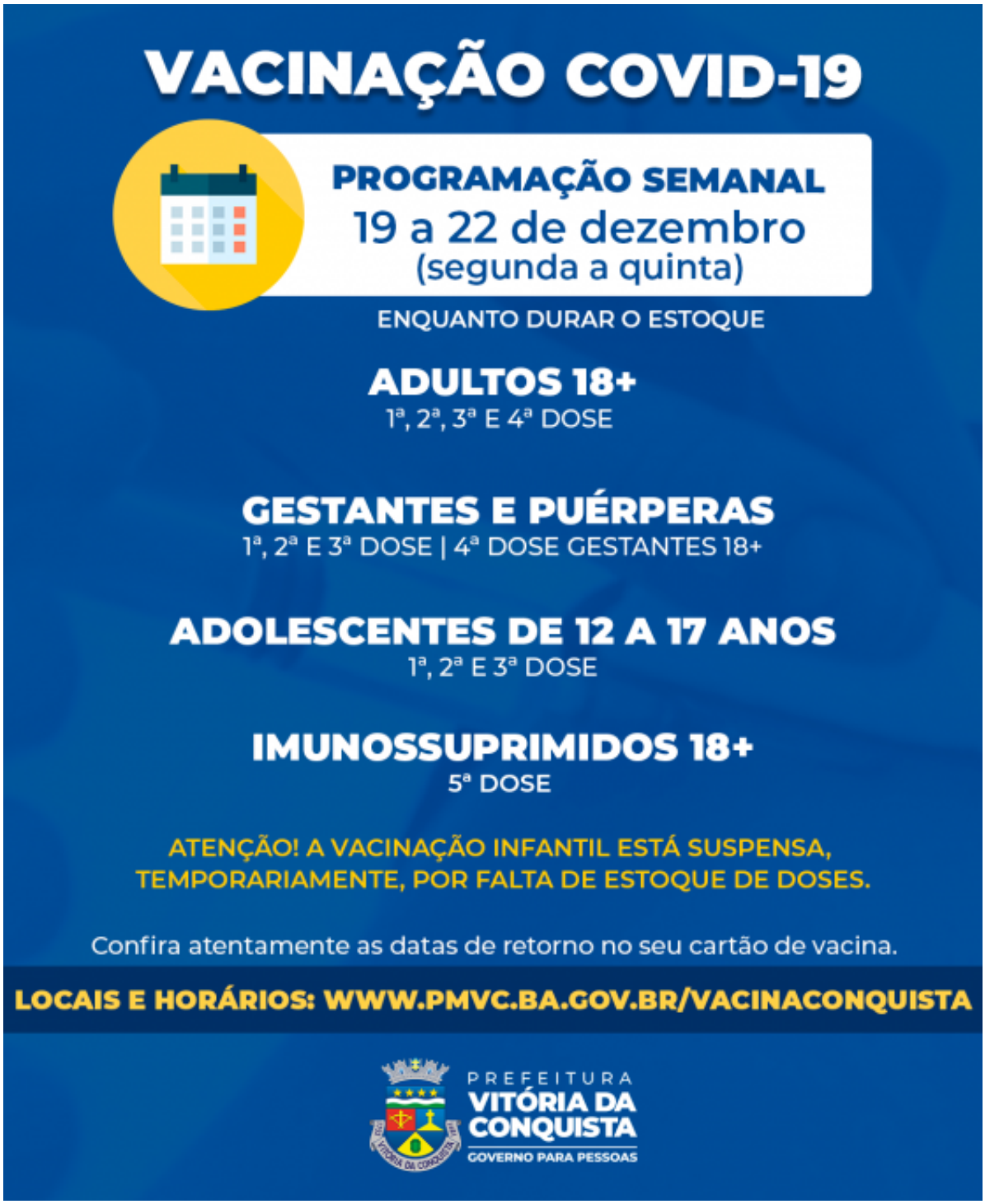

A Secretaria Municipal de Saúde (SMS) prossegue com a vacinação contra a Covid-19 nas unidades de saúde, com a programação entres os dias 19 e 22 de dezembro já definida. Os locais de vacinação foram ampliados para facilitar o acesso para adolescentes, adultos e grupos prioritários.

A vacinação para crianças de seis meses a 11 anos permanece suspensa nesta semana por falta de estoque de vacinas para esse público. Já foi solicitada a reposição de doses, mas ainda não há previsão de recebimento.

Na sexta-feira (23), não haverá expediente nas unidades devido ao ponto facultativo, conforme Decreto Municipal nº 22.321.

Confira abaixo os locais e horários para vacinação e, antes de ir ao posto, confira atentamente as datas de retorno registradas no cartão de vacina, respeitando o intervalo correto entre as doses.

PÚBLICOS:

- **ADOLESCENTES 12 A 17 ANOS - 1ª, 2ª e 3ª doses**
- **ADULTOS - 1ª a 4ª doses**
- **GESTANTES E PUÉRPERAS (12 anos ou mais)**
- **IMUSSUPRIMIDOS (18 anos ou mais) - 5ª dose**

– Vacina ofertada: Pfizer
UBS CAE II (Bairro São Vicente) – 9h às 12h | 14h às 16h30
USF Urbis V – 9h às 12h | 14h às 16h30
USF Miro Cairo – 9h às 12h | 14h às 16h30
UBS Dr. João Melo Filho (Bairro Ibirapuera) – 9h às 12h | 14h às 16h30
UBS Hugo de Castro (Bairro Guarani) – 9h às 12h | 14h às 16h30
USF Nelson Barros (Bairro Kadija) – 9h às 12h | 14h às 16h30
USF Pedrinhas – 9h às 12h | 14h às 16h30
USF Panorama – 9h às 12h | 14h às 16h30
USF Conveima – 9h às 12h | 14h às 16h30
USF Recanto das Águas – 9h às 12h | 14h às 16h30
USF Nova Cidade – 9h às 12h
USE Campinhos – 9h às 12h | 14h às 16h30
USF Jardim Valéria I e II – 9h às 12h | 14h às 16h30
USF Solange Hortélio – 14h às 16h30
USF Morada dos Pássaros – 9h às 12h | 14h às 16h30
USF Vila Serrana – 9h às 12h | 14h às 16h30
UBS Admário Santos (Bairro Brasil) – 9h às 12h | 14h às 16h30
USF Nestor Guimarães (Bairro Jurema) – 9h às 12h | 14h às 16h30
USF Nossa Senhora Aparecida – 9h às 12h | 14h às 16h30
USF Panorama – 9h às 12h | 14h às 16h30
UFS Urbis VI – 14h às 16h30
USF Vila América – 14h às 16h30

Observação: Na quarta-feira (21) a USF Panorama fará a vacinação apenas no turno da manhã. Na quinta-feira (22), a vacinação ocorrerá somente pela manhã nas unidades Conveima, Nelson Barros, Vila Serrana, Vila América e Urbis VI.

Documentação - Para se vacinar é preciso apresentar o documento pessoal com CPF e o cartão de vacina, caso já tenha se vacinado, e os imunocomprometidos devem apresentar também comprovação médica da condição de saúde. Os adolescentes precisam estar acompanhados de um responsável no momento da vacinação.