Vacinação contra Covid-19 continua nesta segunda-feira nas unidades de saúde. Confira a programação

Date : 03-04-2022

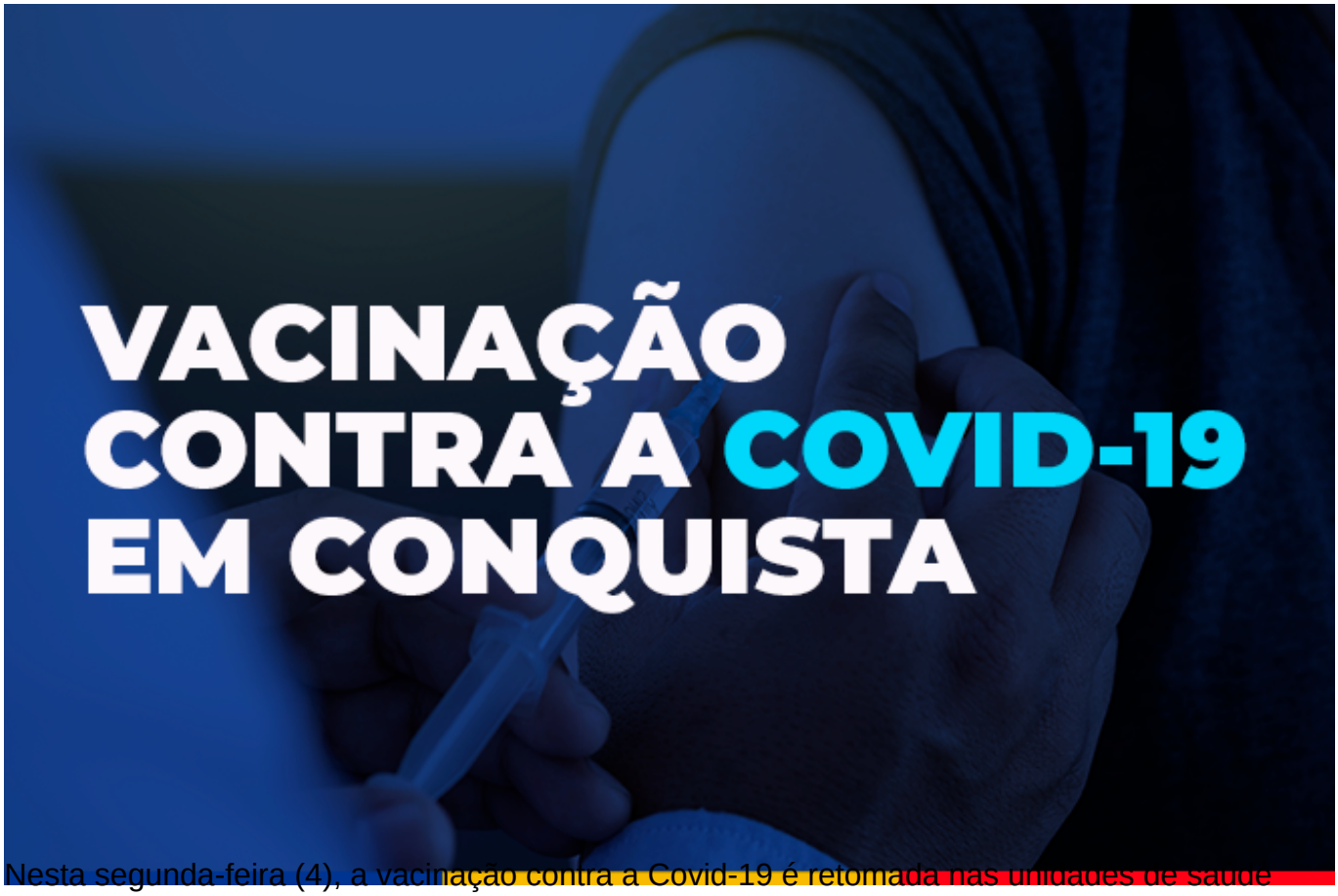

Nesta segunda-feira (4), a vacinação contra a Covid-19 é retomada nas unidades de saúde com todas as doses, atendendo aos públicos de adultos, crianças e adolescentes, com exceção da 1ª dose para as crianças de 5 a 11 anos, pois ainda não foi recebida uma nova remessa do Governo do Estado para retomar essa vacinação.

Houve mudanças nos locais de aplicação em algumas unidades, pois também será iniciada nesta segunda (4), as campanhas de vacinação contra a Influenza e Sarampo. Confira atentamente a programação para amanhã.

Vacinação infantojuvenil – Em duas unidades de saúde terá somente a 2ª dose da Coronavac para crianças de 6 a 11 anos e a 2ª dose da Pfizer, para aquelas entre 5 e 11 anos, que tiverem com retorno marcado até o dia 4 de abril. A vacinação será de 8h às 12h e de 14h às 16h na unidade de saúde Nestor Guimarães (Bairro Jurema), e de 8h às 17h30 na unidade Régis Pacheco, (Centro), sem intervalo para o almoço.

Para os adolescentes que não se vacinaram com a 1ª dose ou aqueles que tem o retorno agendado da 2ª dose para 5 de abril ou datas anteriores, a vacinação será nas unidades Conveima, Morada dos Pássaros, Solange Hortélio (Urbis II) e Jardim Valéria III, de 8h às 12h e de 14h às 16h. Os pais ou responsáveis devem acompanhá-los na vacinação.

VACINAÇÃO - COVID 19

Segunda-feira (04/04) 8h às 12h | 14h às 16h

(enquanto durar o estoque)

6 A 11 ANOS
2ª DOSE CORONAVAC

5 A 11 ANOS
2ª DOSE PFIZER

2ª dose para crianças com retorno agendado até o dia 4 de abril

Locais de vacinação - Unidades de Saúde
USF Nestor Guimarães (Bairro Jurema)
UBS Régis Pacheco - 8h às 17h30

Documentos necessários:

2ª dose – Documento de identificação da criança (CPF ou cartão sus) e cartão de vacina.

PREFEITURA
VITÓRIA DA CONQUISTA
GOVERNO PARA PESSOAS

Adultos – A 3ª dose será para os adultos que tomaram a 2ª dose até o dia 4 de dezembro de 2021, de 8h às 12h e de 14h às 16h, nas unidades Urbis V, Vila Serrana, Miro Cairo, Recanto das Águas, Patagônia, Nelson Barros (Bairro Kadija), Jardim Valéria I, II e III, Vila América e Nova Cidade. Na unidade Pedrinhas, a vacinação será apenas no turno matutino e, na unidade Urbis VI, a vacinação é de 13h30 às 17h.

Para os adultos que não tomaram a 1ª dose ou precisam da 2ª dose da AstraZeneca/Fiocruz ou Coronavac/Butantan, com retorno agendado até o dia 5 de abril, a vacinação será na unidade Nossa Senhora Aparecida, nos dois turnos. Já a 2ª dose da Pfizer, com a mesma data de retorno, estará disponível nas unidades Conveima, Solange Hortélio (Urbis II) e Jardim Valéria III. A dose de reforço da Janssen, para quem tomou dose única até o dia 4 de fevereiro, será na Unidade Solange Hortélio.

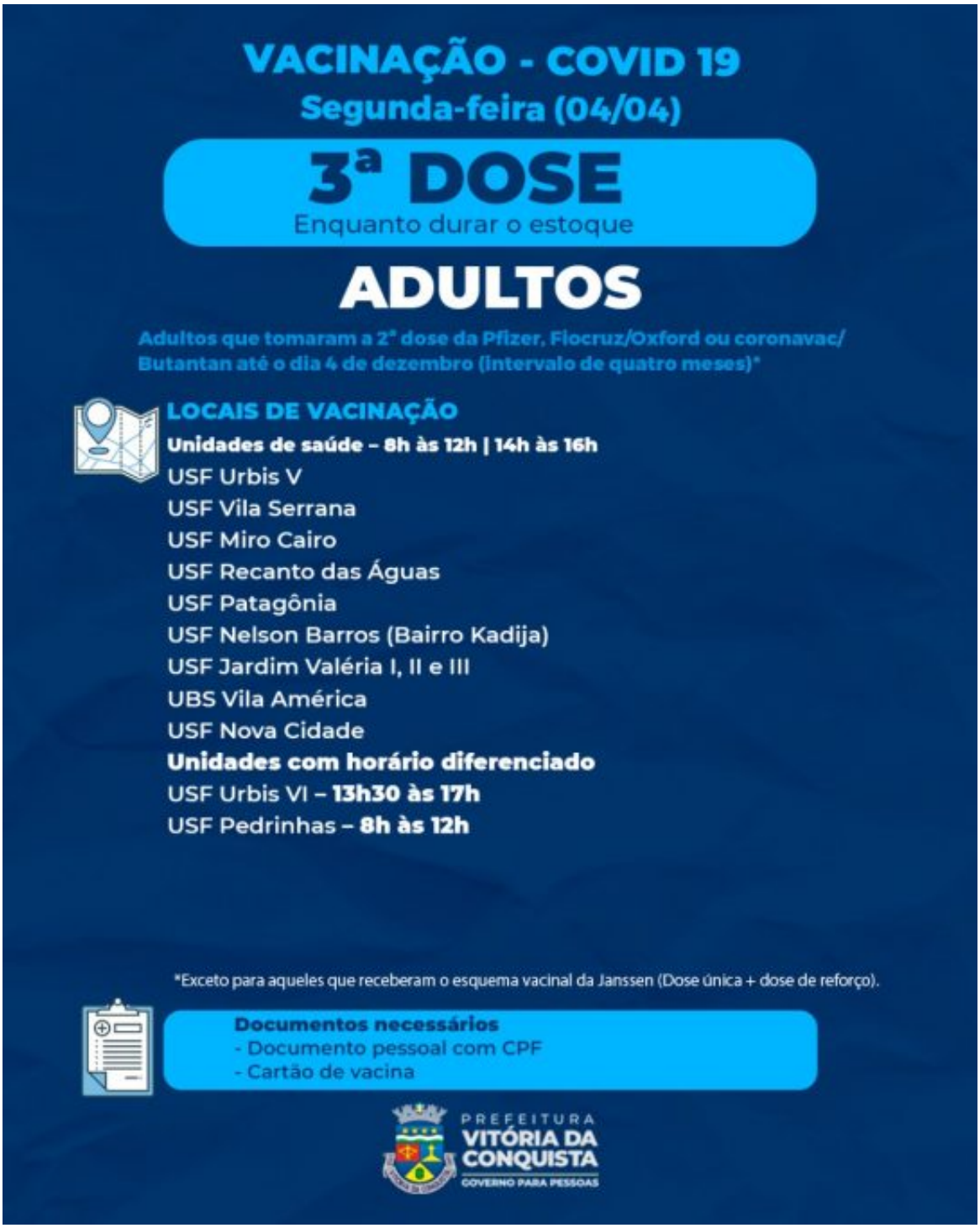

VACINAÇÃO - COVID 19
Segunda-feira (04/04)
1ª e 2ª DOSE
Enquanto durar o estoque
ADULTOS
1ª E 2ª DOSE ASTRAZENECA/FIOCRUZ
APENAS 2ª DOSE CORONAVAC/BUTANTAN
2ª DOSE PARA AS PESSOAS COM DATA DE RETORNO
PARA O DIA 5 DE ABRIL OU DATAS EM ATRASO
LOCAL DE VACINAÇÃO
Unidade de saúde – 8h às 12h | 14h às 16h
USF Nossa Senhora Aparecida
Documentos necessários
1ª dose - documento pessoal com CPF e comprovante de residência de Vitória da Conquista.
2ª dose - documento pessoal com CPF e cartão de vacina.
PREFEITURA
VITÓRIA DA CONQUISTA
GOVERNO PARA PESSOAS

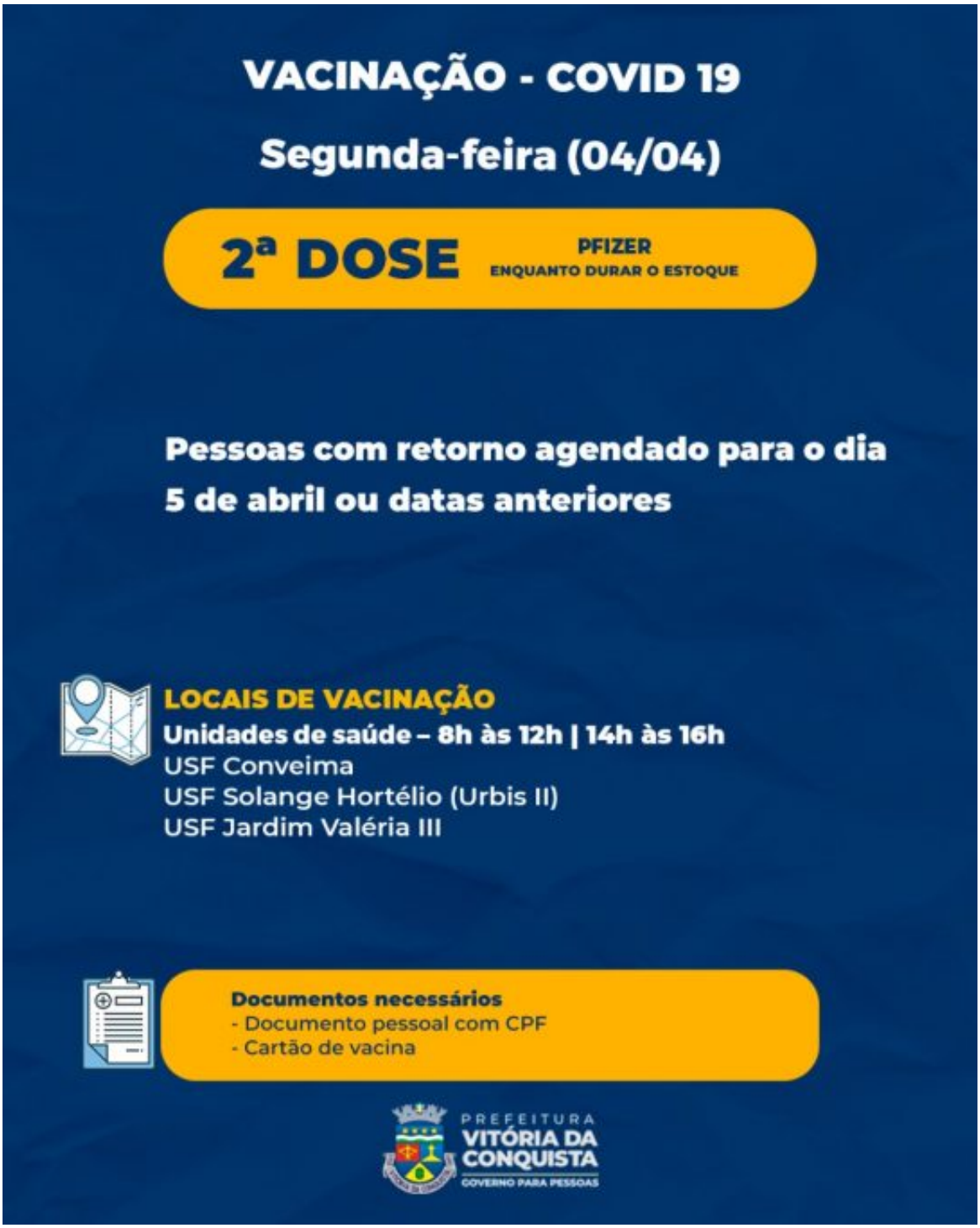
VACINAÇÃO - COVID 19
Segunda-feira (04/04)
2ª DOSE
PFIZER
ENQUANTO DURAR O ESTOQUE
Pessoas com retorno agendado para o dia
5 de abril ou datas anteriores
LOCAIS DE VACINAÇÃO
Unidades de saúde – 8h às 12h | 14h às 16h
USF Conveima
USF Solange Hortélio (Urbis II)
USF Jardim Valéria III
Documentos necessários
- Documento pessoal com CPF
- Cartão de vacina
PREFEITURA
VITÓRIA DA CONQUISTA
GOVERNO PARA PESSOAS

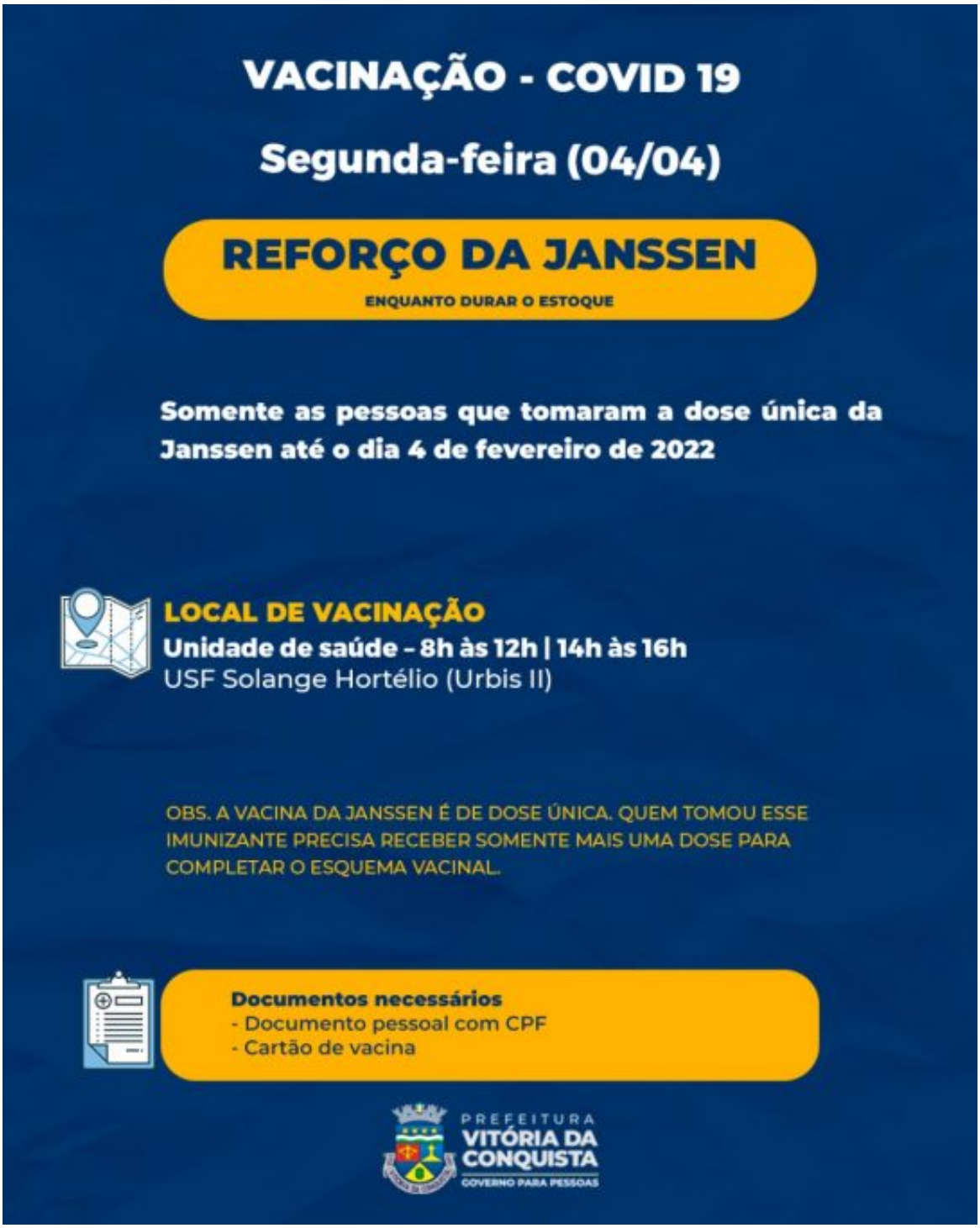

Imunossuprimidos, gestantes e puérperas – Nas unidades Morada dos Pássaros, Conveima, Solange Hortélio (Urbis II) e Jardim Valéria III, poderão se vacinar com a 3ª dose as pessoas com 12 anos ou mais que tenham alto grau de imunossupressão que tomaram a 2ª dose até o dia 6 de fevereiro (intervalo de 56 dias). Além disso, os adultos imunocomprometidos que se vacinaram com a 3ª dose até o dia 4 de dezembro, também

poderão tomar a 4ª dose nessas unidades.

Todas as gestantes e puérperas poderão se vacinar com a 1ª dose; 2ª dose, caso tenha retorno agendado até o dia 5 de abril; ou 3ª dose para aquelas que completaram o esquema vacinal com duas doses até o dia 4 de novembro (intervalo de cinco meses). Para elas, a vacinação será na USF Morada dos Pássaros, USF Conveima e USF Jardim Valéria III.

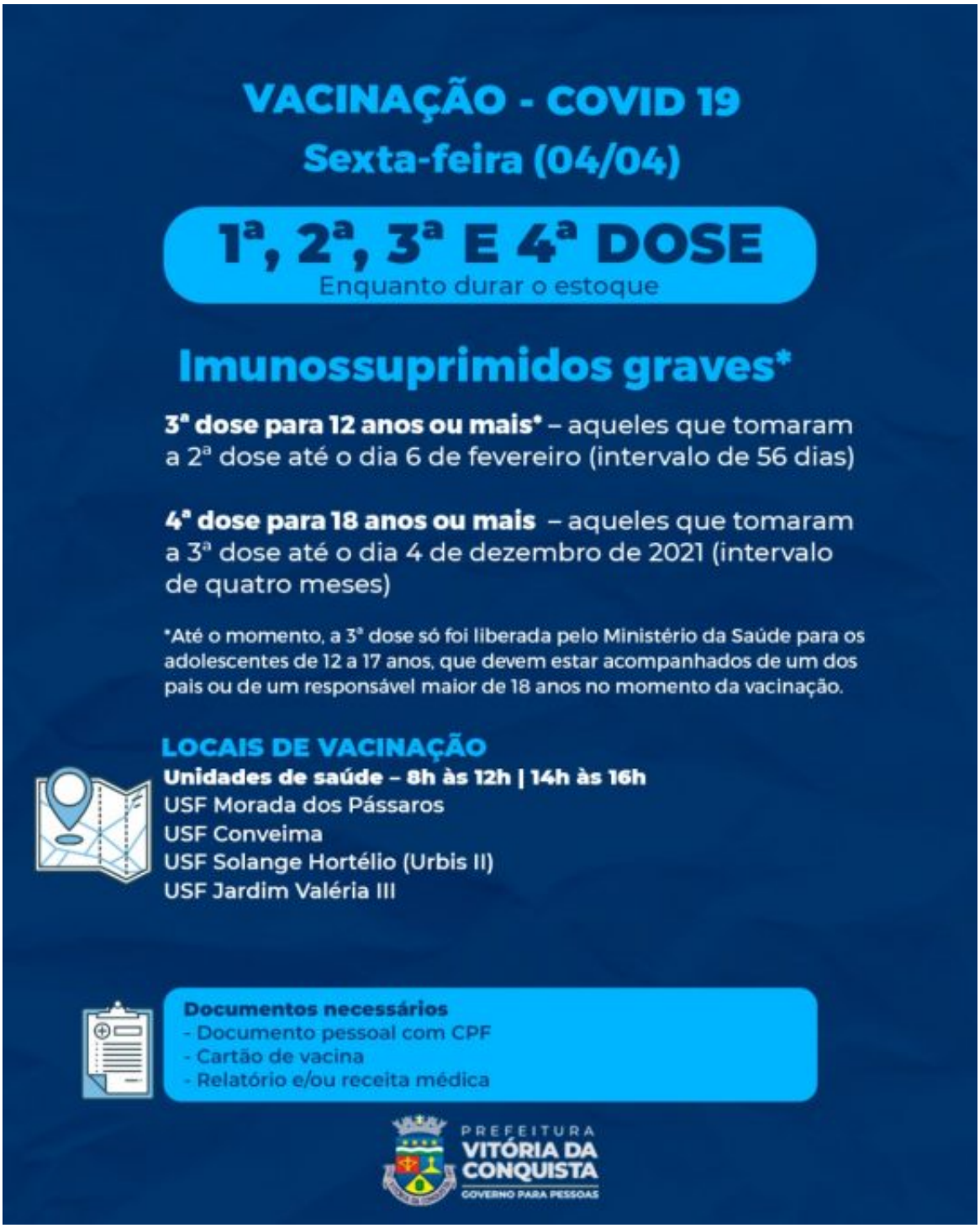

VACINAÇÃO - COVID 19

Segunda-feira (04/04)

1ª, 2ª ou 3ª DOSE

Enquanto durar o estoque

Gestantes e puérperas

2ª dose – retorno agendado até o dia 5 de abril

3ª dose – aquelas que tomaram a 2ª dose até o dia 4 de novembro de 2021 (intervalo de cinco meses)

LOCAIS DE VACINAÇÃO

Unidades de saúde – 8h às 12h | 14h às 16h

USF Morada dos Pássaros
USF Conveima
USF Jardim Valéria III

Documentos necessários

1ª dose gestante – documento pessoal com CPF; comprovante de residência de Vitória da Conquista; cópia impressa do relatório médico.

1ª dose puérpera - documento pessoal com CPF; comprovante de residência de Vitória da Conquista; certidão de nascimento do bebê.

2ª ou 3ª dose gestantes e puérperas - Documento pessoal com CPF e cartão de vacina.

PREFEITURA VITÓRIA DA CONQUISTA
GOVERNO PARA PESSOAS