Vacinação contra Covid-19 continua nesta quarta para todos os públicos

Date : 10-05-2022

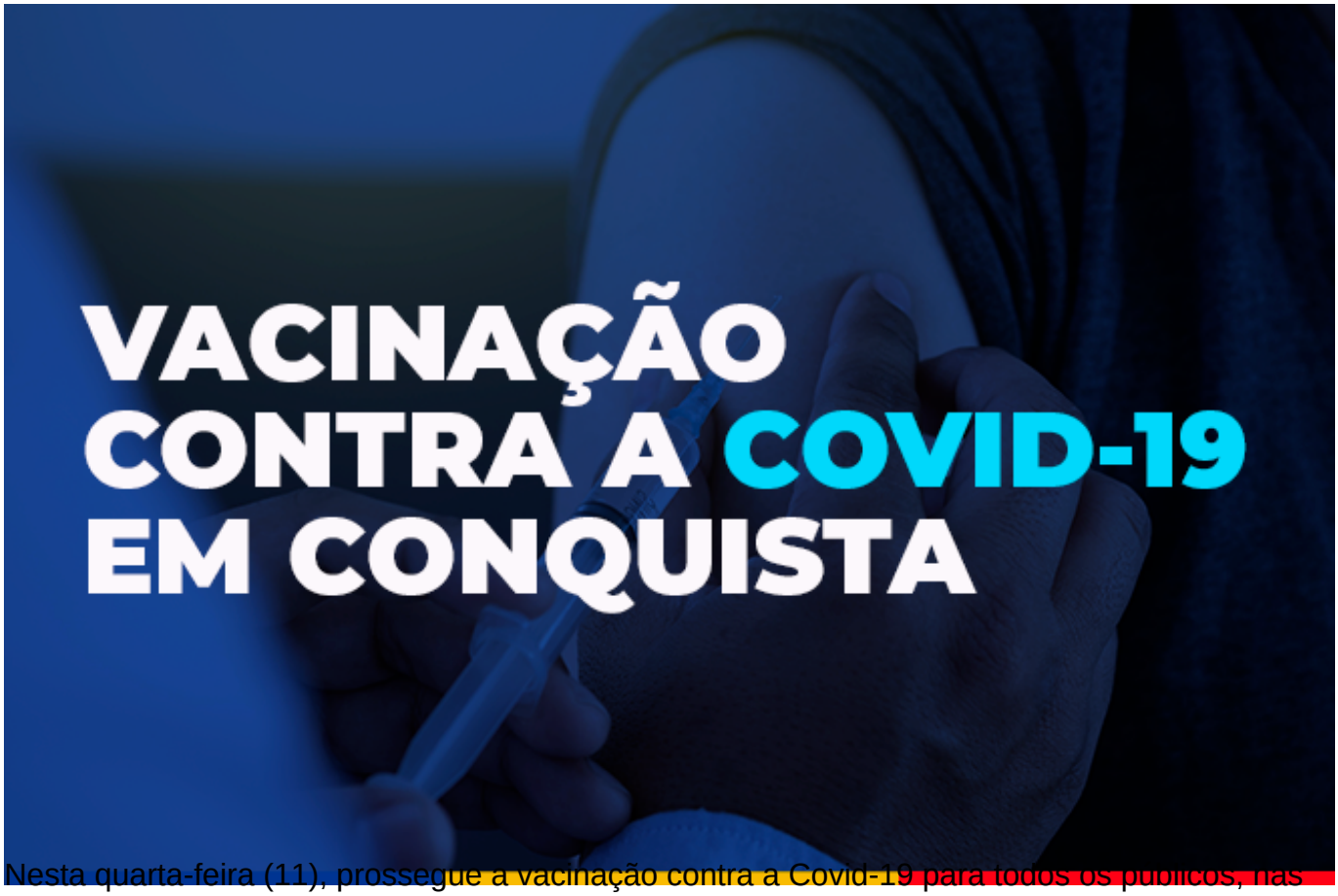

Nesta quarta-feira (11), prossegue a vacinação contra a Covid-19 para todos os públicos, nas unidades de saúde, com todas as doses. O horário de funcionamento das salas de vacina é de 8h às 12h e das 14h às 16h, exceto em algumas unidades que trabalham em horários diferenciados, com distribuição de senhas. Veja a programação para esta quarta.

Crianças e adolescentes – Terá a 1ª dose para as crianças de 5 a 11 anos, além da 2ª dose da Pfizer ou da Coronavac, de 6 a 11 anos, ambas com retorno marcado até o dia 11 de maio. A vacinação será, exclusivamente, na Unidade de Saúde Régis Pacheco, de 8h às 17h30, sem intervalo para almoço.

Para os adolescentes, acompanhados dos pais ou responsáveis, haverá a 1ª dose ou 2ª dose, com retorno marcado até o dia 12 de maio, na unidade de saúde Morada dos Pássaros, de 8h às 12h e de 14h às 16h, e na unidade Solange Hortélio, de 14h às 16h.

VACINAÇÃO - COVID 19

Quarta-feira (11/05)

(enquanto durar o estoque)

CRIANÇAS 5 A 11 ANOS
1ª DOSE

6 A 11 ANOS
2ª DOSE CORONAVAC

5 A 11 ANOS
2ª DOSE PFIZER

2ª dose para crianças com retorno agendado até o dia 11 de maio

Local de vacinação - Unidade Básica de Saúde (UBS)
UBS Régis Pacheco **8h às 17h30**

Documentos necessários:

1ª dose – - Documento de identificação pessoal com CPF dos pais ou responsáveis e da criança (CPF ou cartão SUS); cartão de vacina; comprovante de residência de Vitória da Conquista.

2ª dose – Documento de identificação da criança (CPF ou cartão sus) e cartão de vacina.

Atenção! Caso a criança for acompanhada por outro responsável maior de 18 anos para tomar a 1ª dose, é preciso apresentar também o formulário de autorização da vacinação com assinatura do pai ou da mãe, que deve ser impresso antecipadamente ou escrito à mão (modelo disponível no site pmvc.ba.gov.br/vacinaconquista).

PREFEITURA
VITÓRIA DA CONQUISTA
GOVERNO PARA PESSOAS

Adultos – A 3ª dose será para os adultos que tomaram a 2ª dose até o dia 11 de janeiro, nas unidades de saúde Vila Serrana, Miro Cairo, Patagônia, Urbis V e Recanto das Águas, nos dois turnos. Nas unidades Pedrinhas e Nova Cidade, a vacinação ocorre apenas pela manhã; e na unidade Urbis VI, a vacinação é de 13h30 às 17h.

Na unidade Nossa Senhora Aparecida, terá a 1ª dose dos adultos ainda não vacinados e a 2ª dose da AstraZeneca/Fiocruz ou Coronavac/Butantan, para quem tem retorno agendado até o dia 12 de maio. A 2ª dose da Pfizer, com mesma data de retorno, pode ser encontrada na unidade Morada dos Pássaros, de 8h às 12h e de 14h às 16h, e na unidade Solange Hortélio, de 14h às 16h.

Caso tenha tomado a dose única da Janssen, até o dia 11 de março, o esquema vacinal com a dose de reforço pode ser completado na USF Solange Hortélio, no turno vespertino.

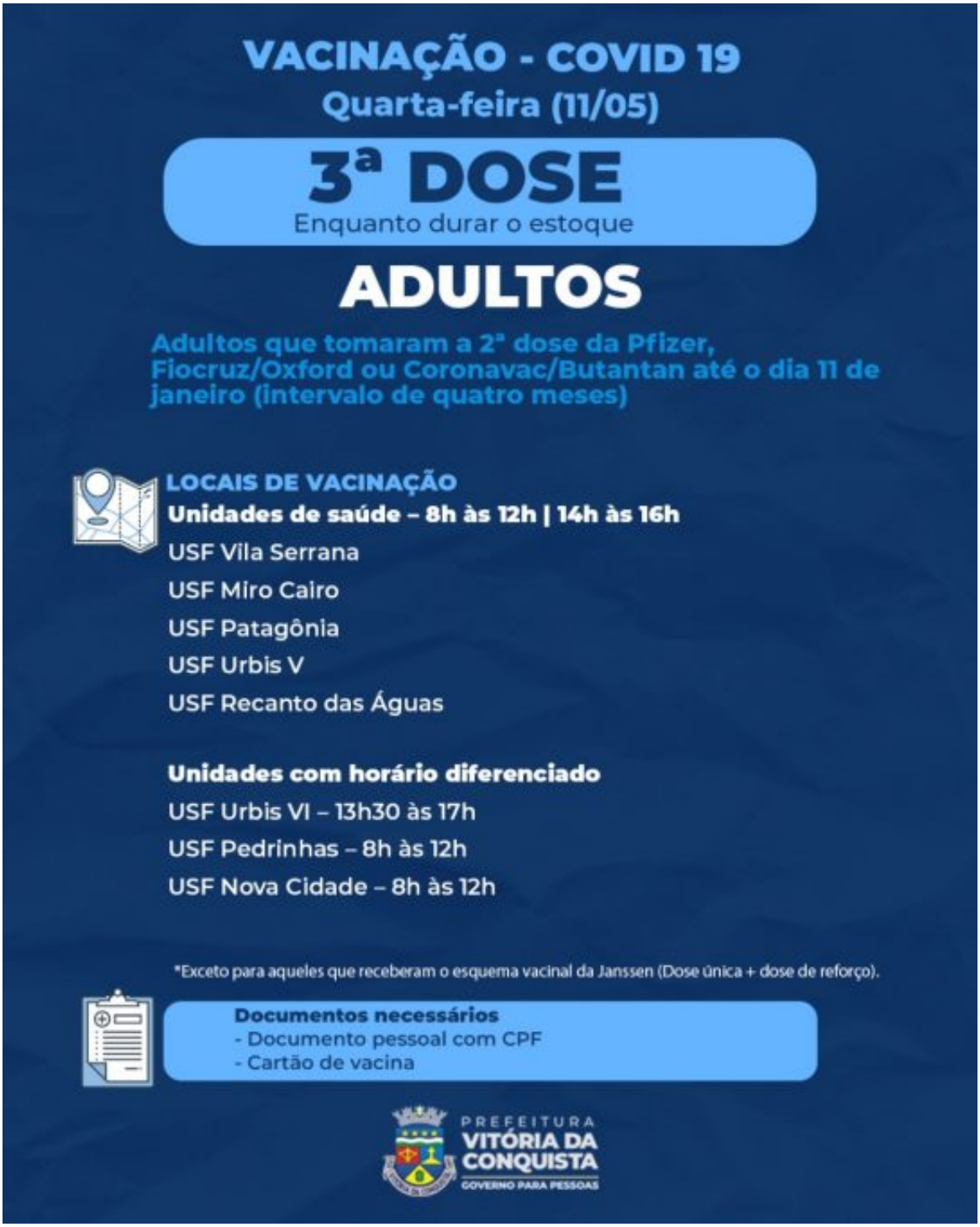

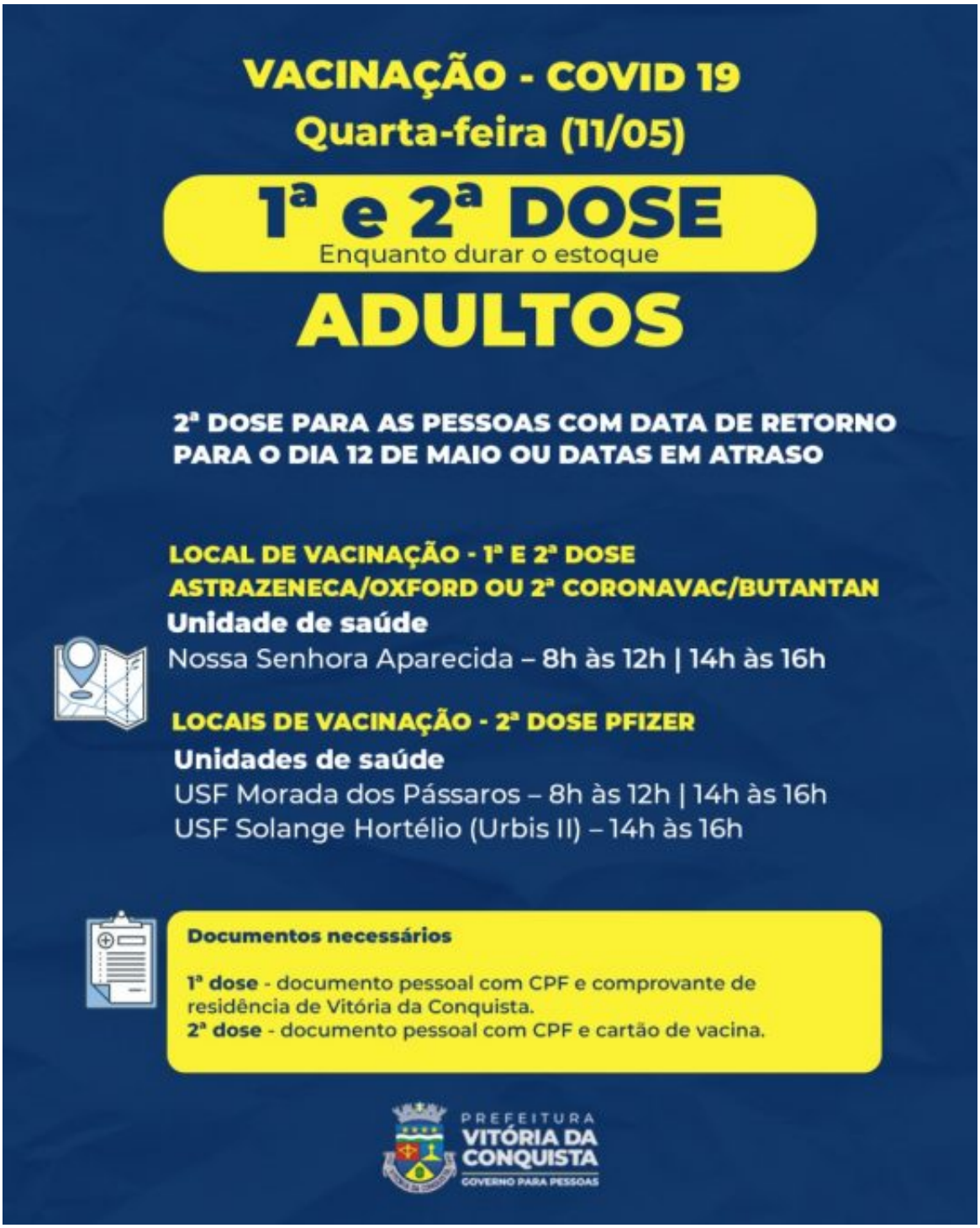
VACINAÇÃO - COVID 19
Quarta-feira (11/05)
1ª e 2ª DOSE
Enquanto durar o estoque
ADULTOS
2ª DOSE PARA AS PESSOAS COM DATA DE RETORNO PARA O DIA 12 DE MAIO OU DATAS EM ATRASO
LOCAL DE VACINAÇÃO - 1ª E 2ª DOSE ASTRAZENECA/OXFORD OU 2ª CORONAVAC/BUTANTAN
Unidade de saúde
Nossa Senhora Aparecida – 8h às 12h | 14h às 16h
LOCAIS DE VACINAÇÃO - 2ª DOSE PFIZER
Unidades de saúde
USF Morada dos Pássaros – 8h às 12h | 14h às 16h
USF Solange Hortélio (Urbis II) – 14h às 16h
Documentos necessários
1ª dose - documento pessoal com CPF e comprovante de residência de Vitória da Conquista.
2ª dose - documento pessoal com CPF e cartão de vacina.
PREFEITURA
VITÓRIA DA CONQUISTA
GOVERNO PARA PESSOAS

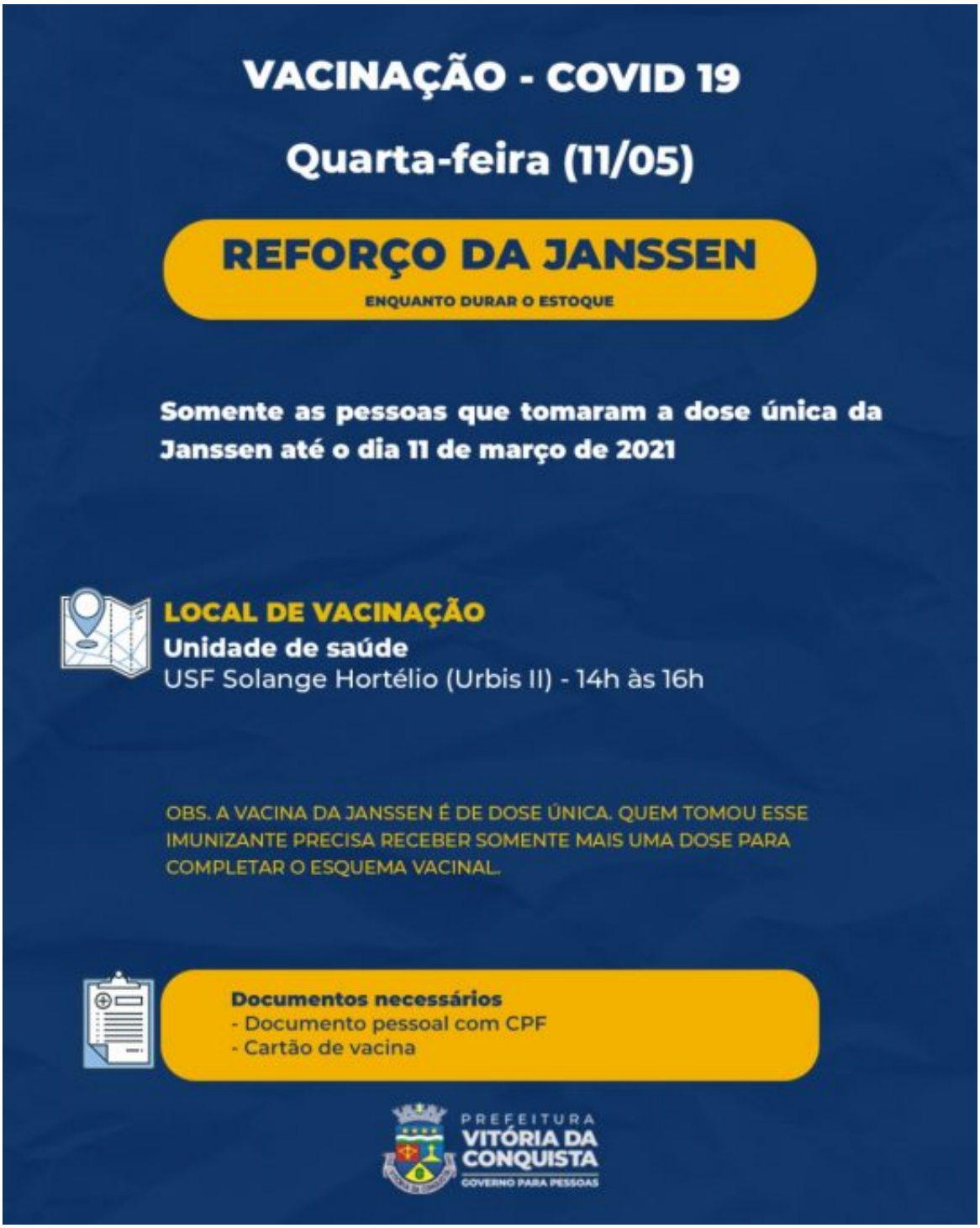

Grupos prioritários –Para os imunossuprimidos, idosos, gestantes e puérperas, a vacinação será nas unidades Morada dos Pássaros, de 8h às 12h e de 14h às 16h, e Solange Hortélio, de 14h às 16h.

Haverá a 4ª dose para os imunossuprimidos maiores de 18 anos, que tomaram a 3ª dose até o

dia 11 de janeiro. Para aqueles com 12 anos ou mais, terá a 3ª dose, caso já tenham tomado as duas doses até o dia 15 de março (intervalo de 56 dias).

Para os idosos de 80 anos ou mais, terá a 4ª dose, desde que tenham tomado as três doses anteriores até o dia 11 de janeiro. A vacinação desse público será ampliada para a faixa etária de 70 anos ou mais, assim que a SMS receber uma nova reposição de vacinas para atender toda a demanda.

As gestantes e puérperas, acima de 12 anos, poderão se vacinar com a 1ª dose; 2ª dose, com retorno agendado até o dia 12 de maio; ou 3ª dose para aquelas que tomaram duas doses até o dia 11 de dezembro (intervalo de cinco meses).

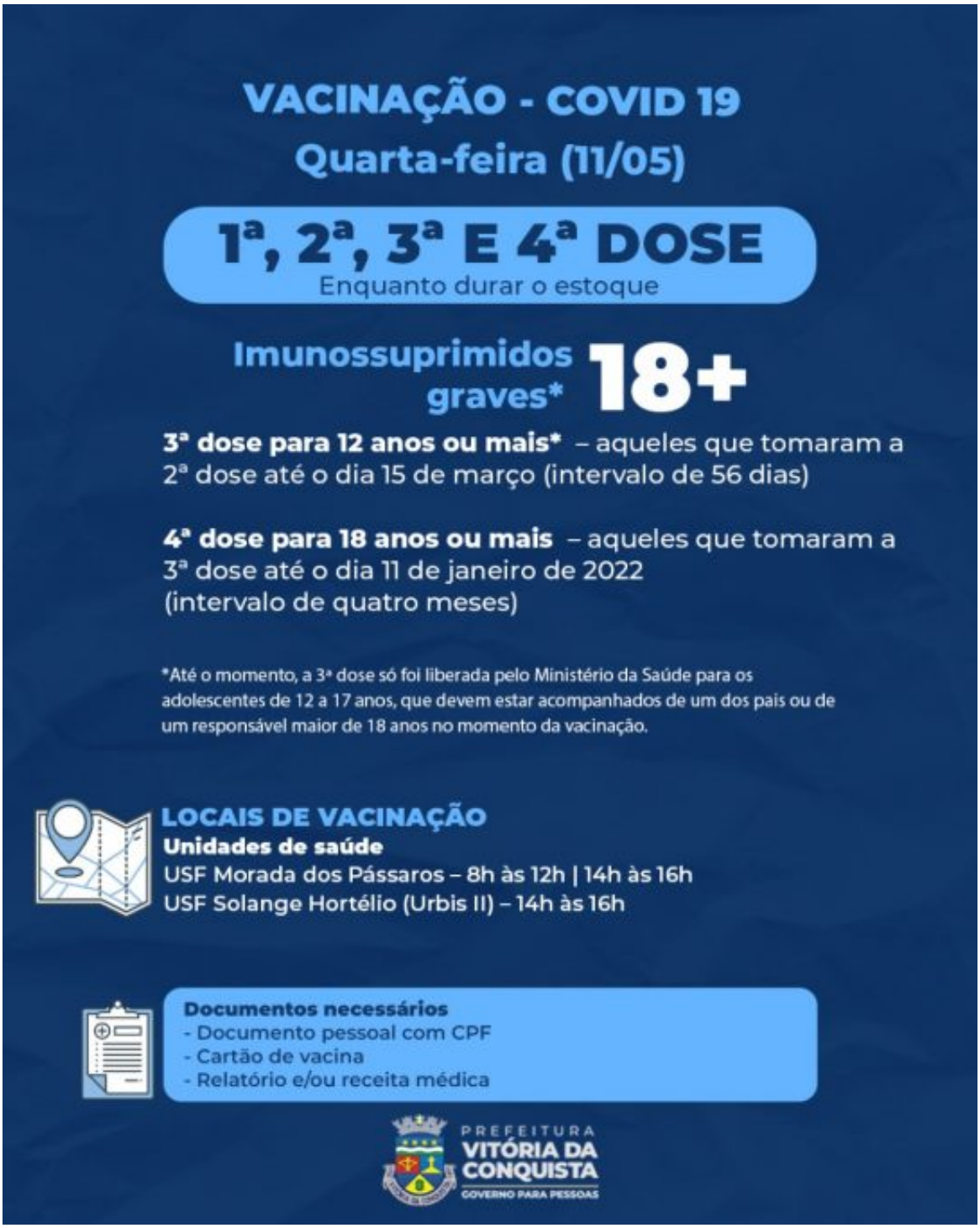
VACINAÇÃO - COVID 19
Quarta-feira (11/05)
1ª, 2ª, 3ª E 4ª DOSE
Enquanto durar o estoque
Imunossuprimidos graves*
18+
3ª dose para 12 anos ou mais* – aqueles que tomaram a 2ª dose até o dia 15 de março (intervalo de 56 dias)
4ª dose para 18 anos ou mais – aqueles que tomaram a 3ª dose até o dia 11 de janeiro de 2022 (intervalo de quatro meses)
*Até o momento, a 3ª dose só foi liberada pelo Ministério da Saúde para os adolescentes de 12 a 17 anos, que devem estar acompanhados de um dos pais ou de um responsável maior de 18 anos no momento da vacinação.
LOCAIS DE VACINAÇÃO
Unidades de saúde
USF Morada dos Pássaros – 8h às 12h | 14h às 16h
USF Solange Hortélio (Urbis II) – 14h às 16h
Documentos necessários
- Documento pessoal com CPF
- Cartão de vacina
- Relatório e/ou receita médica
PREFEITURA
VITÓRIA DA CONQUISTA
GOVERNO PARA PESSOAS

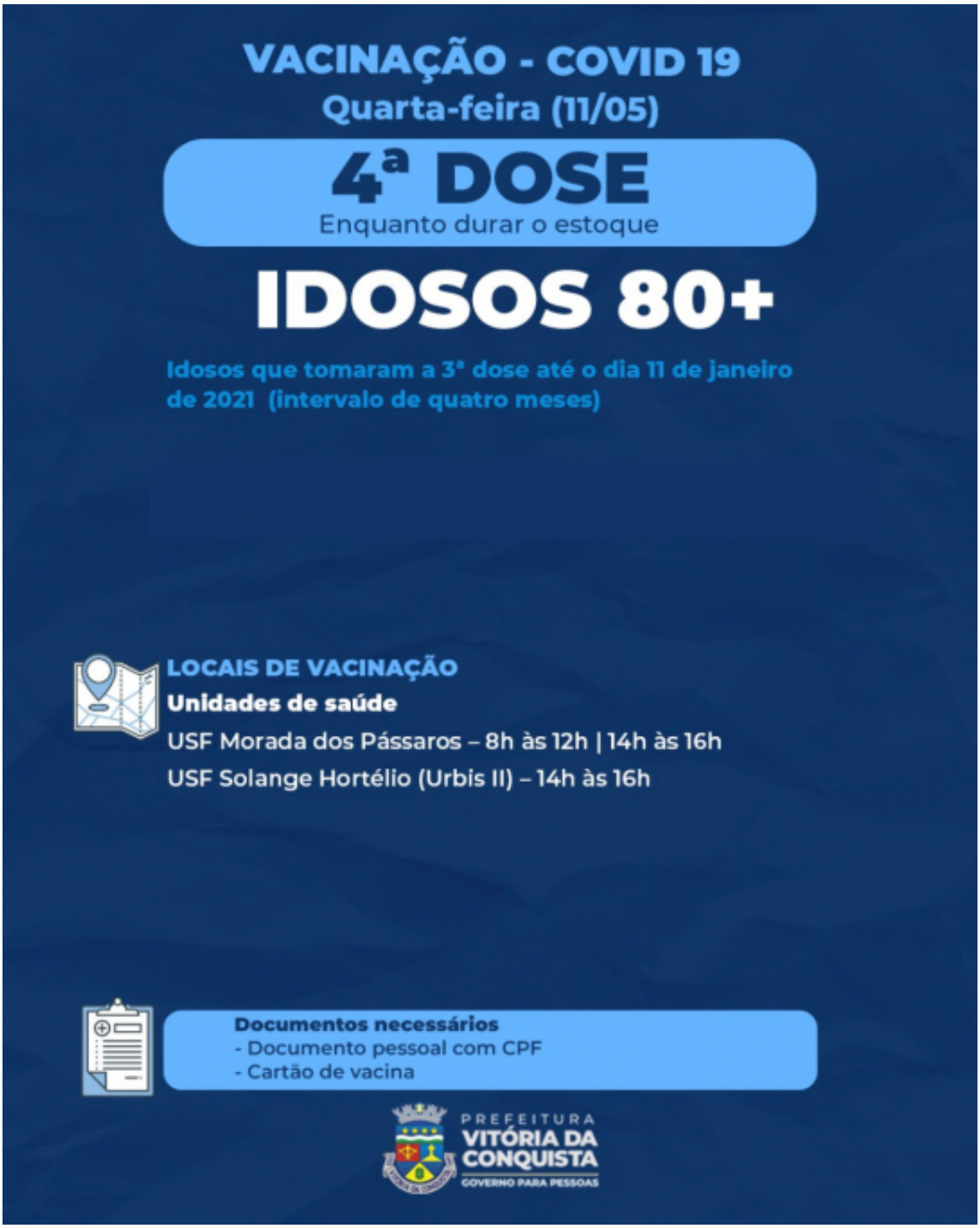
VACINAÇÃO - COVID 19
Quarta-feira (11/05)
4ª DOSE
Enquanto durar o estoque
IDOSOS 80+
Idosos que tomaram a 3ª dose até o dia 11 de janeiro de 2021 (intervalo de quatro meses)
LOCAIS DE VACINAÇÃO
Unidades de saúde
USF Morada dos Pássaros – 8h às 12h | 14h às 16h
USF Solange Hortélio (Urbis II) – 14h às 16h
Documentos necessários
- Documento pessoal com CPF
- Cartão de vacina
PREFEITURA
VITÓRIA DA CONQUISTA
GOVERNO PARA PESSOAS

VACINAÇÃO - COVID 19

Quarta-feira (11/05)

1ª, 2ª ou 3ª DOSE

Enquanto durar o estoque

Gestantes e puérperas

2ª dose – retorno agendado até o dia 12 de maio

3ª dose – aquelas que tomaram a 2ª dose até o dia 11 de dezembro de 2021 (intervalo de cinco meses)

LOCAIS DE VACINAÇÃO

Unidades de saúde

USF Morada dos Pássaros – 8h às 12h | 14h às 16h
USF Solange Hortélio (Urbis II) – 14h às 16h

Documentos necessários

1ª dose gestante – documento pessoal com CPF; comprovante de residência de Vitória da Conquista; cópia impressa do relatório médico.

1ª dose puérpera - documento pessoal com CPF; comprovante de residência de Vitória da Conquista; certidão de nascimento do bebê.

2ª ou 3ª dose gestantes e puérperas - Documento pessoal com CPF e cartão de vacina.

PREFEITURA VITÓRIA DA CONQUISTA
GOVERNO PARA PESSOAS