Vacinação contra Covid-19: confira a programação de terça até sexta-feira nas unidades de saúde

Date : 02-01-2023

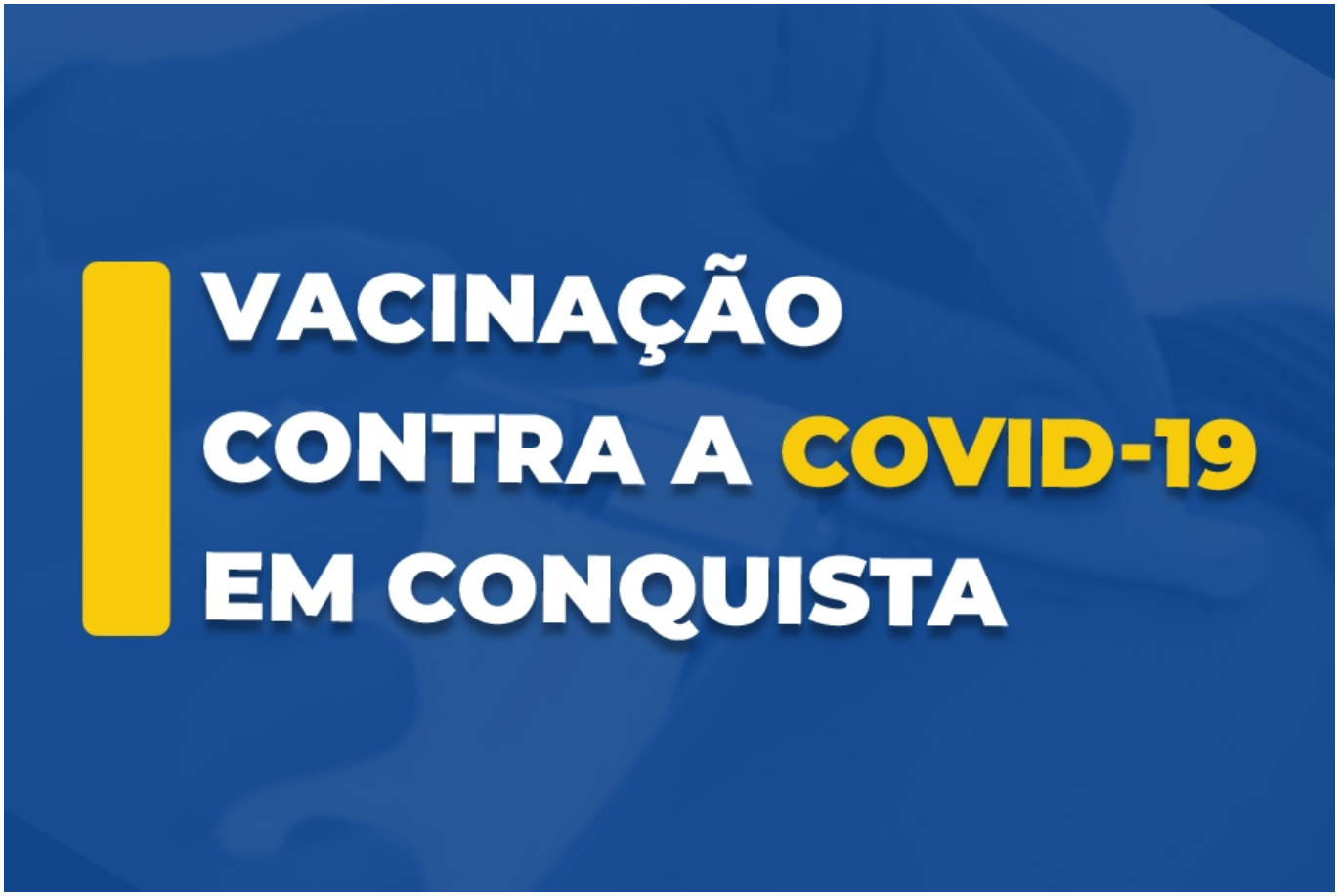

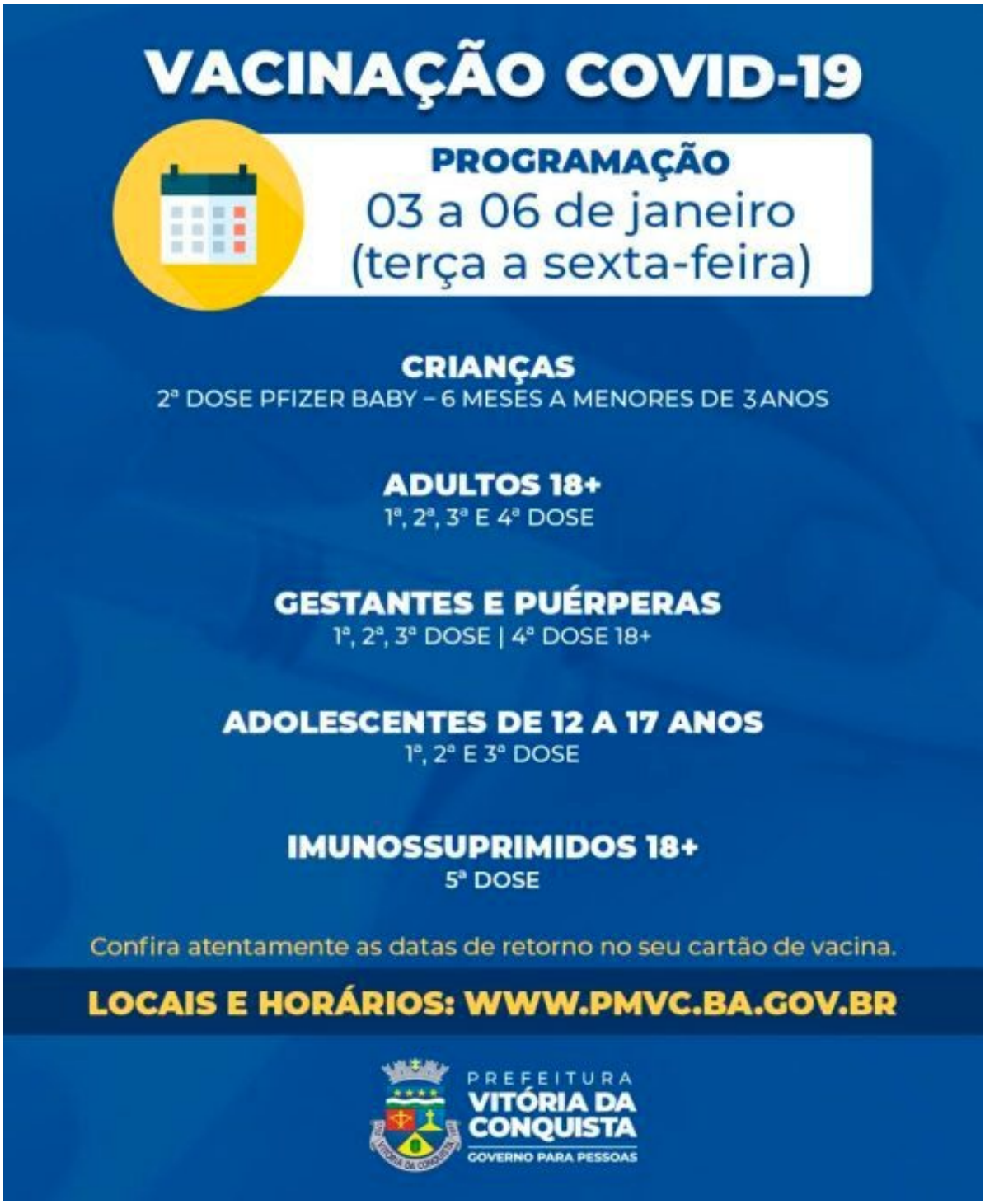

Em Vitória da Conquista, a vacinação contra a Covid-19 continua nas unidades de saúde desta terça-feira (3) até sexta-feira (6). A vacinação contempla os públicos acima de 12 anos, incluindo adolescentes, adultos, imunossuprimidos, gestantes e puérperas.

Para o público infantil está disponível somente a 2ª dose para crianças de 6 meses a menores de 3 anos que já tomaram a primeira dose. Ainda estão suspensas a 1ª e 2ª doses para crianças de 3 a 11 anos por falta de estoque de vacinas no município. Uma reposição de doses foi solicitada, mas ainda não há previsão de recebimento.

Confira abaixo os locais e horários de vacinação e, antes de ir ao posto, confira atentamente as datas de retorno registradas no cartão de vacina, respeitando o intervalo correto entre as

doses.

- **CRIANÇAS**
  –2ª dose Pfizer Baby

UBS Régis Pacheco (Centro) – 9h às 12h | 14h às 16h30
UBS Admário Santos (Bairro Brasil) – 9h às 12h | 14h às 16h30

PÚBLICOS:
ADOLESCENTES 12 A 17 ANOS – 1ª, 2ª e 3ª doses
ADULTOS – 1ª a 4ª doses
GESTANTES E PUÉRPERAS (12 anos ou mais).
IMUSSUPRIMIDOS (18 anos ou mais) – 5ª dose

Vacina ofertada: **Pfizer**

UBS Dr. João Melo Filho (Bairro Ibirapuera) – 9h às 12h | 14h às 16h30
UBS Panorama – 9h às 12h | 14h às 16h30
UBS Hugo de Castro (Bairro Guarani) – 9h às 12h | 14h às 16h30
UBS Admário Santos (Bairro Brasil) – 9h às 12h | 14h às 16h30
USF Urbis V – 9h às 12h | 14h às 16h30
USF Miro Cairo – 9h às 12h | 14h às 16h30
USF Nelson Barros (Bairro Kadija) – 9h às 12h | 14h às 16h30
USF Pedrinhas – 9h às 12h | 14h às 16h30
USF Conveima – 14h às 16:30h
USF Recanto das Águas – 9h às 12h | 14h às 16h30
USF Nova Cidade – 9h às 12h
USE Campinhos – 9h às 12h | 14h às 16h30
USF Jardim Valéria I e II – 9h às 12h | 14h às 16h30
USF Solange Hortélio – 14h às 16h30
USF Morada dos Pássaros – 9h às 12h | 14h às 16h30
USF Vila Serrana – 9h às 12h | 14h às 16h30
UBS Admário Santos (Bairro Brasil) – 9h às 12h | 14h às 16h30
USF Nestor Guimarães (Bairro Jurema) – 9h às 12h | 14h às 16h30
USF Nossa Senhora Aparecida – 9h às 12h | 14h às 16h30
UFS Urbis VI – 14h às 16h30.

- **Imunossuprimidos 18+ - 4º e 5º dose**

Vacina ofertada: **Pfizer**

UBS CAE II (Bairro São Vicente) – 9h às 12h.

Documentação – Para se vacinar é preciso apresentar o documento pessoal com CPF e o cartão de vacina, caso já tenha se vacinado, e os imunocomprometidos devem apresentar também comprovação médica da condição de saúde. Os adolescentes precisam estar acompanhados de um responsável no momento da vacinação.