Vacinação contra a Covid-19 será retomada nesta quinta-feira nas unidades de saúde

Date : 09-11-2022

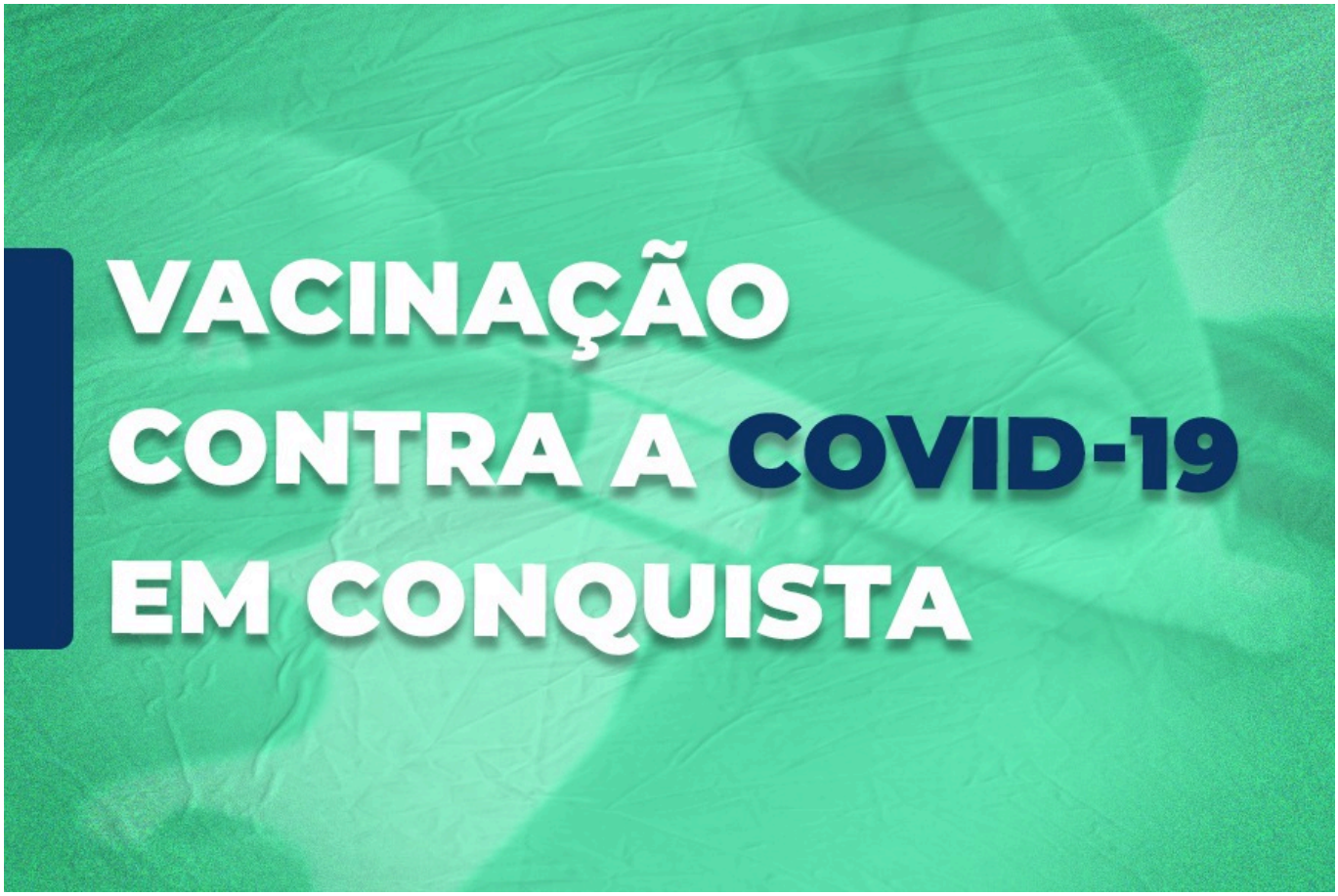

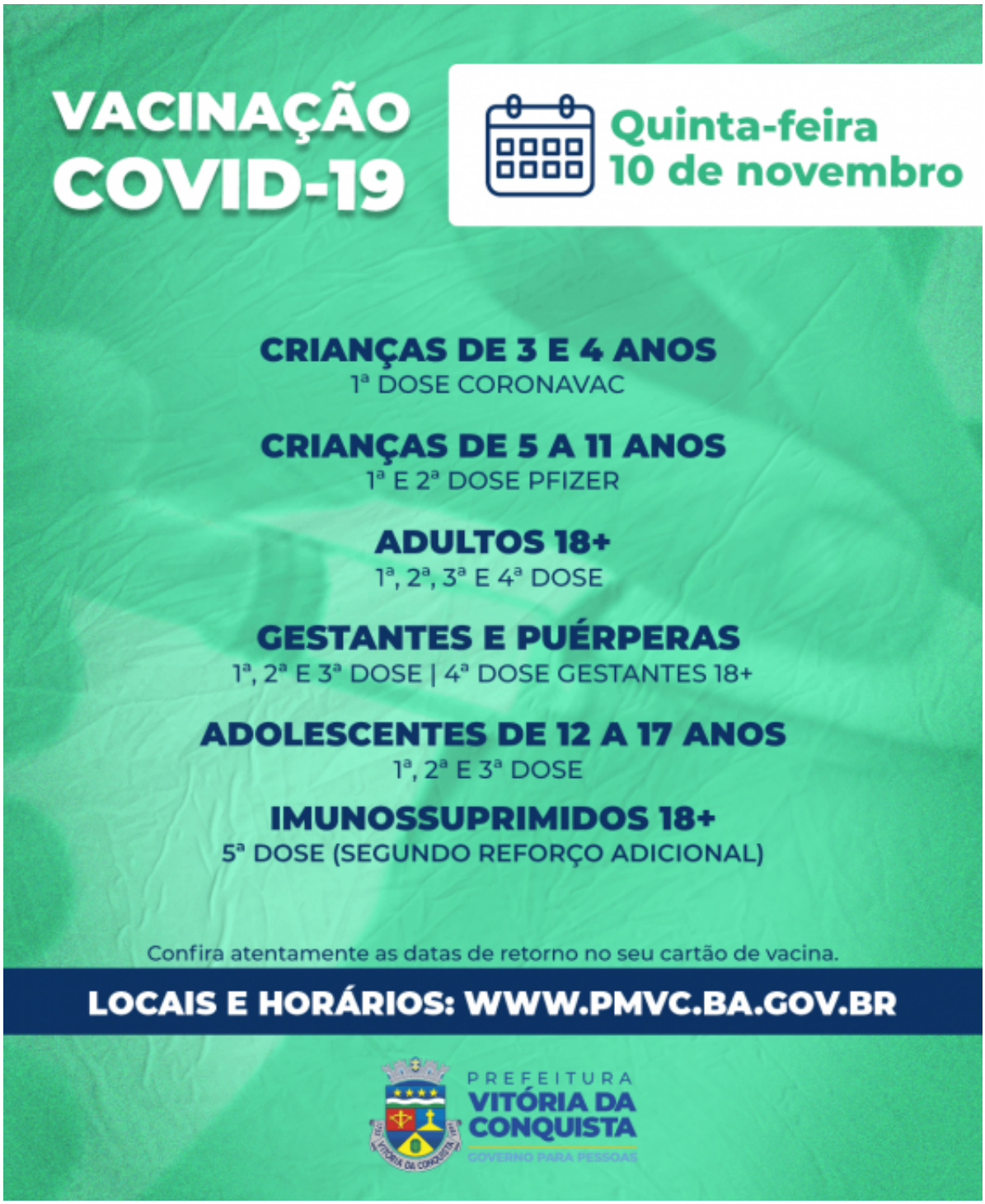

Nesta quinta-feira (10), as unidades de saúde retomam a vacinação contra a Covid-19 para todos os públicos, ofertando quase todas as doses, apenas com exceção da 2ª dose da Coronavac para crianças de 3 a 11 anos, pois ainda está sendo aguardado o recebimento de um novo lote para a reposição do estoque que esgotou, mas ainda não há uma previsão de chegada.

O horário de vacinação é das 9h às 12h e das 14h às 16h30, exceto nas unidades de saúde que funcionam em horário diferenciado. Confira as datas de retorno: 2ª dose agendada para o dia 11 de novembro ou datas em atraso; 3ª dose para adultos e adolescentes que tomaram as duas doses anteriores até o dia 10 de julho; 4ª dose para os adultos maiores de 18 anos, que tenham tomado a 3ª dose há quatro meses. Os imunossuprimidos que tenham tomado a 4ª

dose há quatro meses poderão tomar o segundo reforço adicional, ou 5ª dose.

Veja abaixo os locais e horários de cada público.

-

CRIANÇAS

– 1ª dose Coronavac – Crianças de 3 e 4 anos
UBS Régis Pacheco (Centro) – 9h às 12h | 14h às 16h30

–**1ª e 2ª doses Pfizer – Crianças de 5 a 11 anos**
UBS Régis Pacheco (Centro) – 9h às 12h | 14h às 16h30
USF Nestor Guimarães (bairro Jurema) – 9h às 12h | 14h às 16h30

Documentação: Para a 1ª dose, é preciso apresentar o documento de identificação pessoal com CPF dos responsáveis e da criança (CPF ou cartão SUS); cartão de vacina; comprovante de residência de Vitória da Conquista. Caso a criança esteja acompanhada por outro responsável maior de 18 anos, os pais devem encaminhar autorização para vacinação por escrito.

Para a 2ª dose, somente o documento de identificação pessoal da criança e cartão de vacina.

-

ADOLESCENTES | GESTANTES E PUÉRPERAS

– 1ª, 2ª e 3ª doses Pfizer – Adolescentes de 12 a 17 anos, gestantes e puérperas acima de 12 anos
USF Jardim Valéria I e II – 9h às 12h | 14h às 16h30
USF Morada dos Pássaros – 9h às 12h | 14h às 16h30
USF Vila Serrana – 9h às 12h | 14h às 16h30
UBS Admário Santos (Bairro Brasil) – 9h às 12h | 14h às 16h30
USF Nossa Senhora Aparecida – 14h às 16h30
USF Panorama – 9h às 12h | 14h às 16h30

Documentação: O adolescente deve estar acompanhado dos pais ou responsáveis no momento da vacinação. Para a 1ª dose é necessário apresentar o documento de identificação pessoal com CPF do adolescente e do responsável, além de comprovante de residência do município. Para 2ª ou 3ª dose, somente o documento pessoal e cartão de vacina.

-

ADULTOS

– 1ª e 2ª dose Pfizer
– 4ª dose gestantes 18+
USF Jardim Valéria I e II – 9h às 12h | 14h às 16h30
USF Morada dos Pássaros – 9h às 12h | 14h às 16h30
USF Vila Serrana – 9h às 12h | 14h às 16h30
UBS Admário Santos (Bairro Brasil) – 9h às 12h | 14h às 16h30
USF Nossa Senhora Aparecida – 14h às 16h30
USF Panorama – 9h às 12h | 14h às 16h30

– 2ª dose Coronavac
USF Nestor Guimarães (Bairro Jurema) – 9h às 12h | 14h às 16h30

– 1ª, 2ª Fiocruz
– 3ª e 4ª dose – adultos 18+
UBS CAE II (Bairro São Vicente) – 9h às 12h | 14h às 16h30
USF Urbis V – 9h às 12h | 14h às 16h30
USF Miro Cairo – 9h às 12h | 14h às 16h30
UBS Dr. João Melo Filho (Bairro Ibirapuera) – 9h às 12h | 14h às 16h30
UBS Hugo de Castro (Bairro Guarani) – 9h às 12h | 14h às 16h30
USF Nelson Barros (Bairro Kadija) – 9h às 12h | 14h às 16h30
USF Pedrinhas –9h às 12h | 14h às 16h30
USF Recanto das Águas – 9h às 12h
USF Vila América – 9h às 12h | 14h às 16h30
USF Patagônia – 9h às 12h | 14h às 16h30
USF Solange Hortélio (Urbis II) – 14h às 16h30
USF Nova Cidade – 9h às 12
UFS Urbis VI – 14h às 16h30
USF Panorama – 9h às 12h | 14h às 16h30

Para quem se vacinou com a primeira dose de reforço da Jassen há quatro meses, o segundo reforço poderá ser feito com as vacinas Pfizer ou Fiocruz, mediante a disponibilidade de um desses imunizantes nessas unidades que estão aplicando a 4ª dose para os adultos.

– 5ª dose – Imunossuprimidos 18+*
UBS CAE II (Bairro São Vicente) – 9h às 12h | 14h às 16h30

*Grupo de alto grau de imunossupressão: Imunodeficiência primária grave; Quimioterapia para câncer; Transplantados de órgão sólido ou de células tronco hematopoiéticas (TCTH) em uso de drogas imunossupressoras; Pessoas vivendo com HIV/Aids com CD4; Uso de corticoides em doses iguais ou maiores que 20 mg/dia de prednisona, ou equivalente, por 14 ou mais dias; Uso de drogas modificadoras da resposta imune; pacientes em hemodiálise; e pacientes com doenças imunomediadas inflamatórias crônicas (reumatológicas, auto inflamatórias, doenças intestinais inflamatórias).