Vacinação contra a Covid 19: Secretaria de Saúde continua aplicação da 2ª e 3ª doses

Date : 26-09-2021

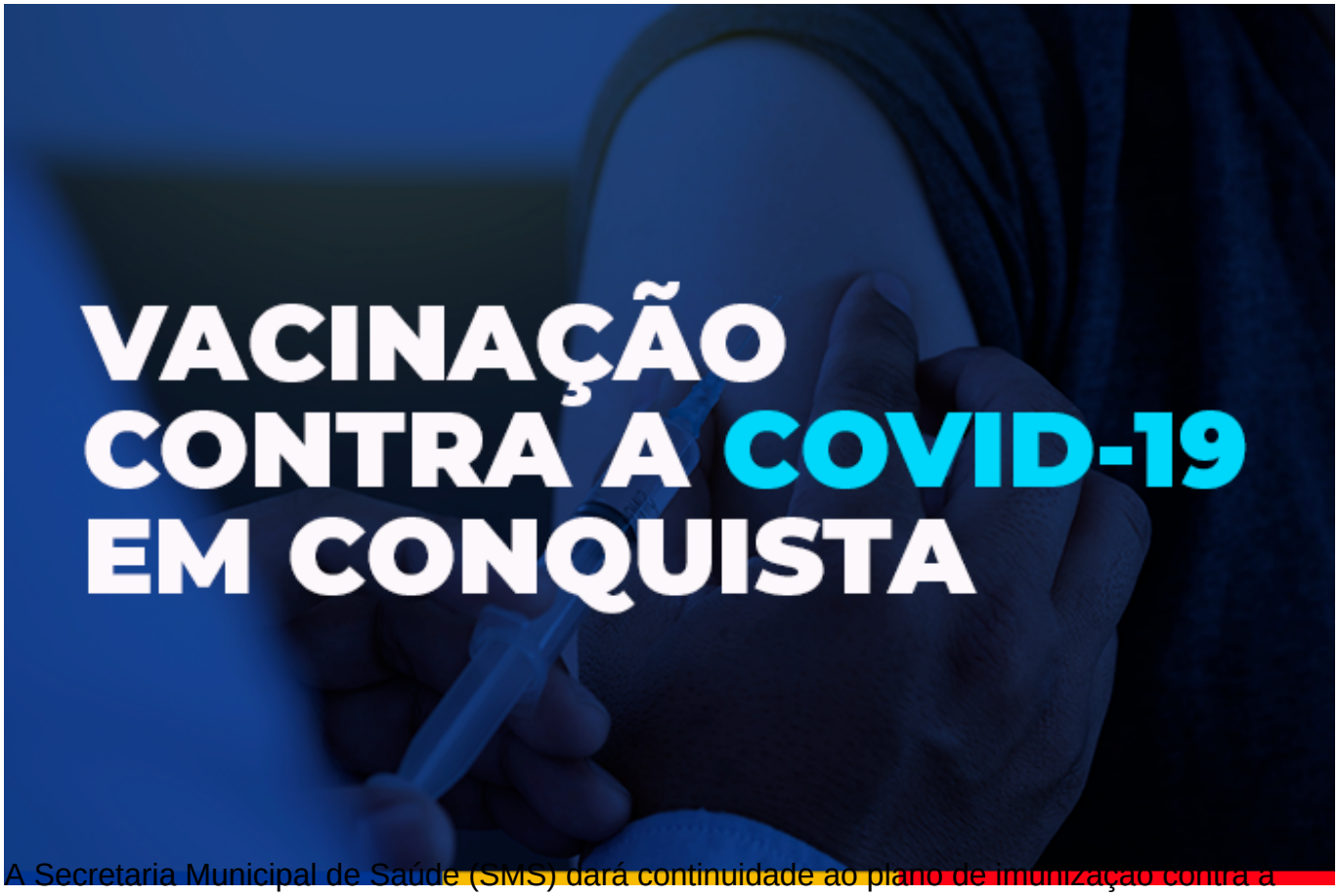

A Secretaria Municipal de Saúde (SMS) dará continuidade ao plano de imunização contra a Covid-19 nesta segunda-feira (27), com aplicação da 2ª e 3ª doses nas unidades de saúde do município.

Devem tomar a 3ª dose, idosos com 80 anos ou mais, que receberam a 2ª dose até o dia 27 de março. A vacinação estará disponível das 8h às 12h e das 14h às 16h nas seguintes unidades de saúde: UBS Panorama, UBS Hugo de Castro (bairro Guarani), UBS Vila América, UBS Dr. Admário Santos (bairro Brasil), UBS CAE II (bairro São Vicente), USF Vila Serrana, USF Jardim Valéria, USF Conveima e USF Solange Hortélio (Urbis II).

Para pessoas a partir dos 18 anos com imunossupressão grave, a vacinação ocorrerá das 8h às 12h e das 14h às 16h nas unidades de saúde da família e unidades básicas de saúde localizadas nos bairros Vila Serrana, Jardim Valéria, Conveima, Urbis II, Miro Cairo, Urbis VI, Panorama, Guarani, Vila América, Brasil e São Vicente.

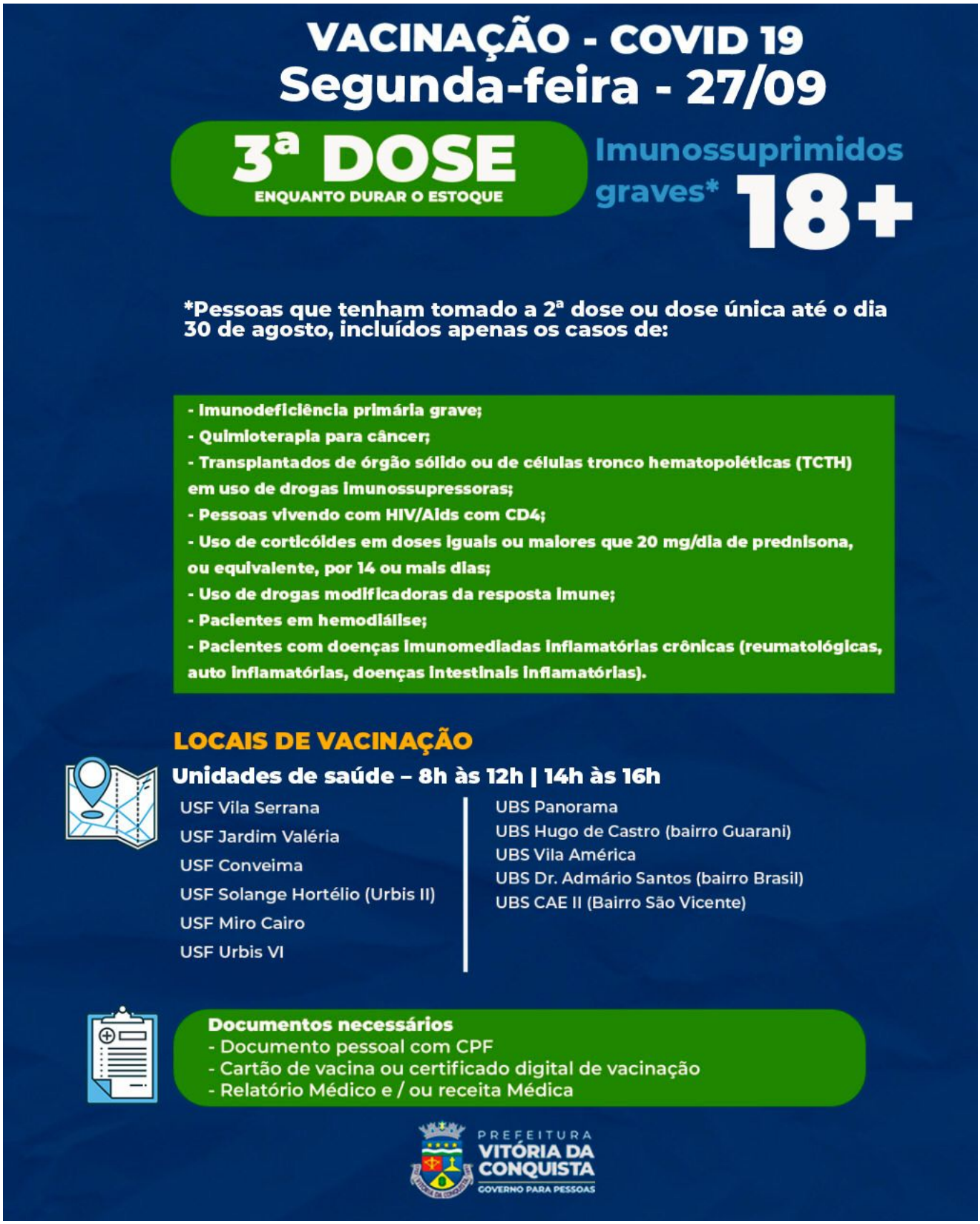

Segunda dose - A 2ª dose será aplicada em pessoas com retorno para 28 de setembro ou datas anteriores. As doses da vacina Coronavac/ Butantan estarão disponíveis nos seguintes pontos enquanto durar o estoque: USF Nelson Barros (Kadija), USF Nestor Guimarães (Jurema), USF Morada dos Pássaros, USF Urbis V, USF Pedrinhas e USF Recando das

Águas.

A 2ª dose da Fiocruz/Oxford pode ser encontrada nas unidades João Melo (Ibirapuera), Nossa Senhora Aparecida, Bruno Bacelar, Patagônia e Nova Cidade.

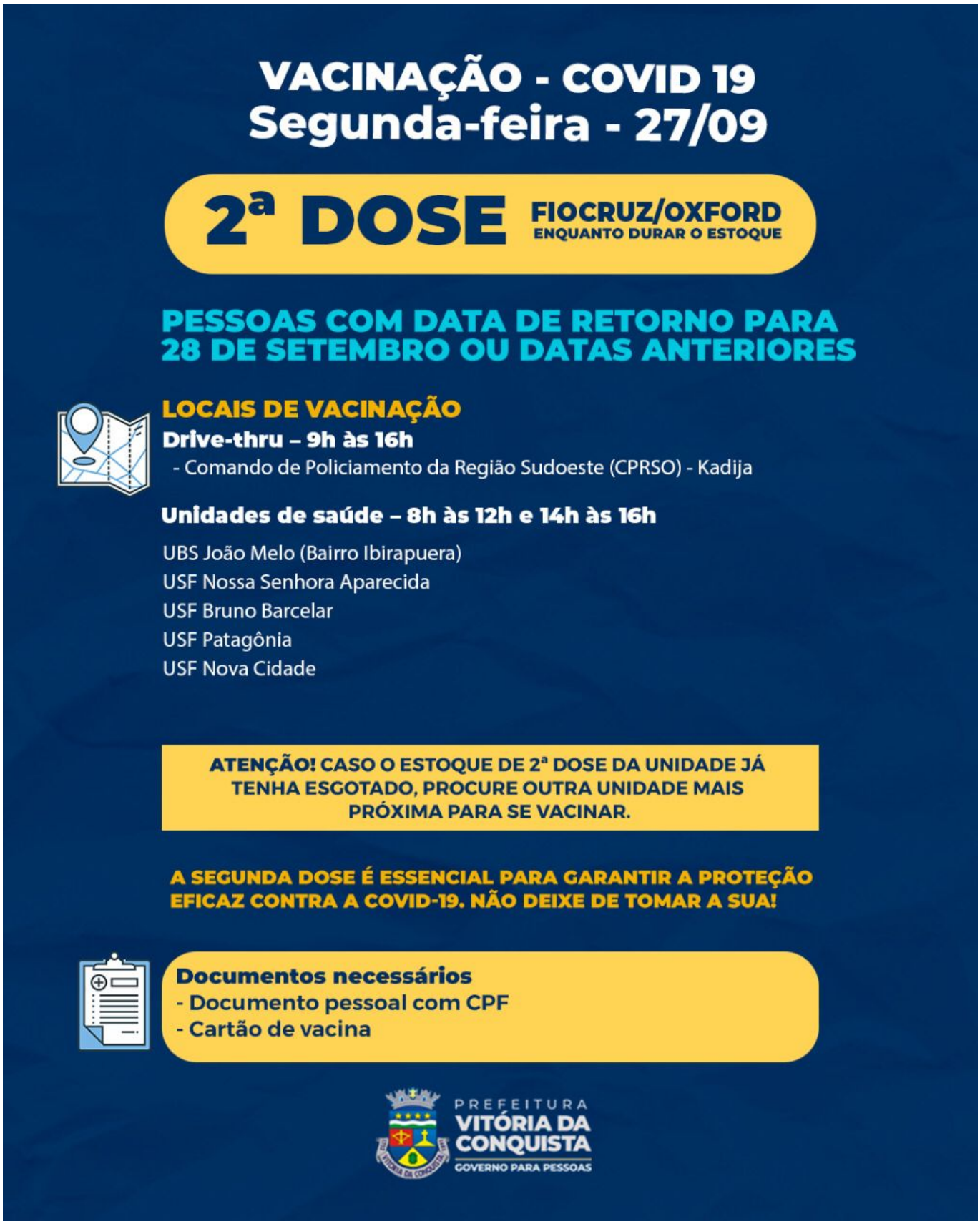

Já aquelas pessoas que vão se vacinar com a 2ª dose da Pfizer podem se dirigir as unidades de saúde dos bairros Panorama, Guarani (Hugo Castro), Vila América, Brasil (Admário Santos), São Vicente (Cae II), Vila Serrana, Jardim Valéria, Conveima, Urbis II (Solange Hortélio), Miro Cairo e Urbis VI.

VACINAÇÃO - COVID 19
Segunda-feira - 27/09

2ª DOSE

PFIZER
ENQUANTO DURAR O ESTOQUE

PESSOAS COM DATA DE RETORNO PARA 28 DE SETEMBRO OU DATAS ANTERIORES

LOCAIS DE VACINAÇÃO

Unidades de saúde – 8h às 12h | 14h às 16h

- UBS Panorama
- UBS Hugo de Castro (bairro Guarani)
- UBS Vila América
- UBS Dr. Admário Santos (bairro Brasil)
- UBS CAE II (Bairro São Vicente)
- USF Vila Serrana
- USF Jardim Valéria
- USF Conveima
- USF Solange Hortélio (Urbis II)
- USF Miro Cairo
- USF Urbis VI

ATENÇÃO! CASO O ESTOQUE DE 2ª DOSE DA UNIDADE JÁ TENHA ESGOTADO, PROCURE OUTRA UNIDADE MAIS PRÓXIMA PARA SE VACINAR.

Documentos necessários
- Documento pessoal com CPF
- Cartão de vacina

PREFEITURA
VITÓRIA DA CONQUISTA
GOVERNO PARA PESSOAS