Vacinação contra a Covid-19 retorna nesta segunda para todos os públicos

Date : 29-05-2022

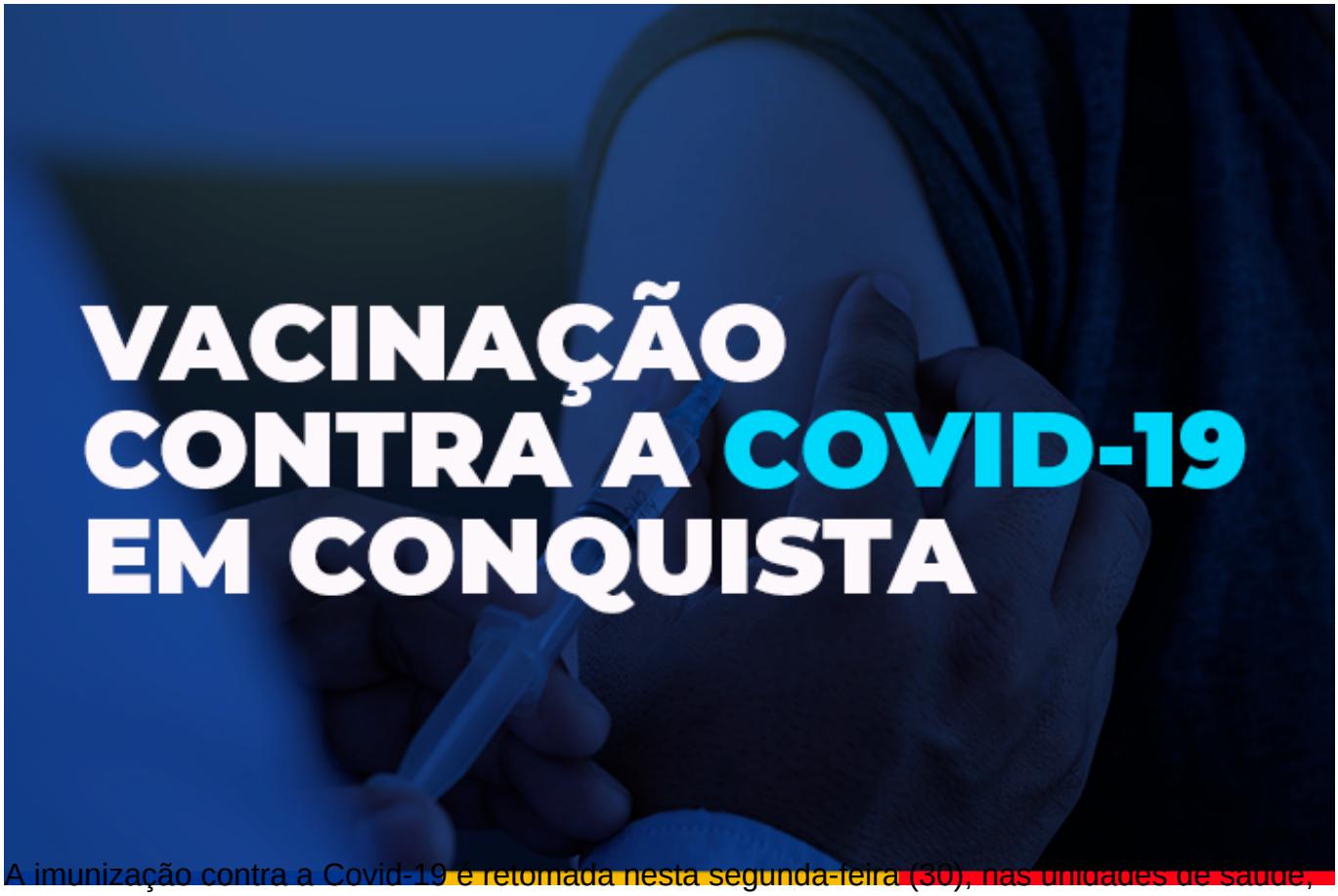

A imunização contra a Covid-19 é retomada nesta segunda-feira (30), nas unidades de saúde, com todas as doses disponíveis, contemplando crianças, adolescentes, adultos, idosos e pessoas com imunossupressão. As salas de vacinas funcionam nos dois turnos, porém algumas em horário diferenciado.

Veja como ficará a programação para cada público.

Crianças– Aquelas que tiverem de 5 a 11 anos devem ser vacinadas com a 1ª dose ou 2ª dose, com retorno agendado até o dia 31 de maio, da Pfizer e da Coronavac. A vacinação para o público infantil será exclusivamente na Unidade de Saúde Régis Pacheco, das 8h às 17h30 (sem intervalo para almoço).

Adolescentes, gestantes e puérperas – Para esses três grupos, terá a 2ª dose da Pfizer com retorno agendado para o dia 31 de maio ou datas em atraso, nas unidades de saúde Morada dos Pássaros e Jardim Valéria I, nos dois turnos. Os pais ou responsáveis devem acompanhar os adolescentes durante a vacinação.

VACINAÇÃO - COVID 19

Segunda-feira (30/05)

(enquanto durar o estoque)

CRIANÇAS 5 A 11 ANOS
1ª DOSE

6 A 11 ANOS
2ª DOSE CORONAVAC

5 A 11 ANOS
2ª DOSE PFIZER

2ª dose para crianças com retorno agendado até o dia 31 de maio

Local de vacinação - Unidade Básica de Saúde (UBS)
UBS Régis Pacheco **8h às 17h30**

Documentos necessários:

1ª dose – - Documento de identificação pessoal com CPF dos pais ou responsáveis e da criança (CPF ou cartão SUS); cartão de vacina; comprovante de residência de Vitória da Conquista.

2ª dose – Documento de identificação da criança (CPF ou cartão sus) e cartão de vacina.

Atenção! Caso a criança for acompanhada por outro responsável maior de 18 anos para tomar a 1ª dose, é preciso apresentar também o formulário de autorização da vacinação com assinatura do pai ou da mãe, que deve ser impresso antecipadamente ou escrito à mão (modelo disponível no site pmvc.ba.gov.br/vacinaconquista).

PREFEITURA
VITÓRIA DA CONQUISTA
GOVERNO PARA PESSOAS

Adultos – Terá a 3ª dose para quem tomou as duas doses da vacina até o dia 30 de janeiro, nas unidades de saúde Vila Serrana, Recanto das Águas, Urbis V, Miro Cairo e Dr. Hugo de Castro (bairro Guarani), nos dois turnos; na unidade Pedrinhas somente pela manhã, das 8h às 12h; e na USF Urbis VI, das 14h às 16h30. Já para quem tomou a dose única da Janssen até o dia 30 de março, deve completar o esquema vacinal com a dose de reforço na USF Solange

Hortélio.

O adulto que não tomou a 1ª dose ou precisa da 2ª dose da AstraZeneca/Fiocruz ou Coronavac/Butantan, com retorno agendado até o dia 31 de maio, a vacinação será na unidade Nossa Senhora Aparecida, de 14h às 16h30.

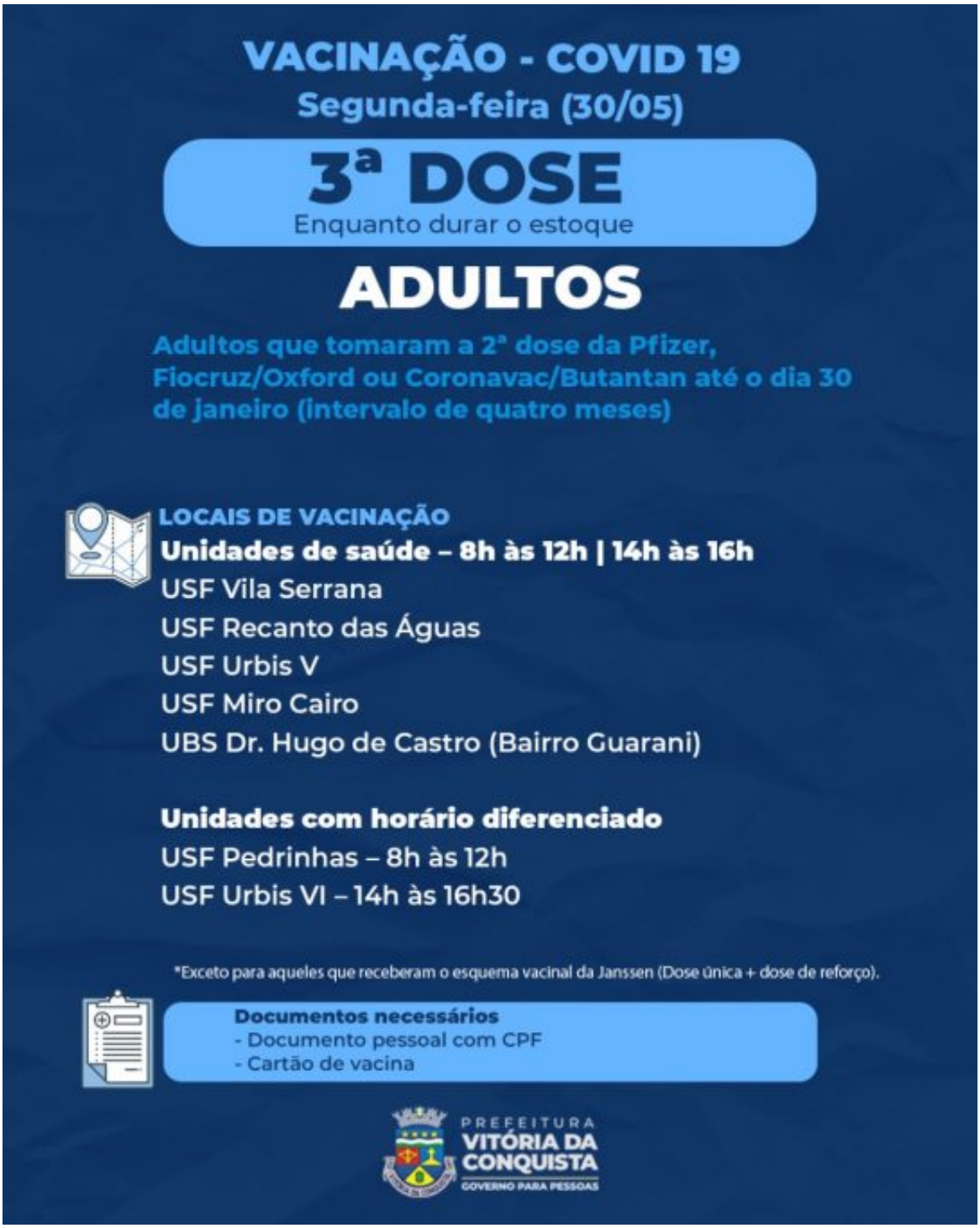

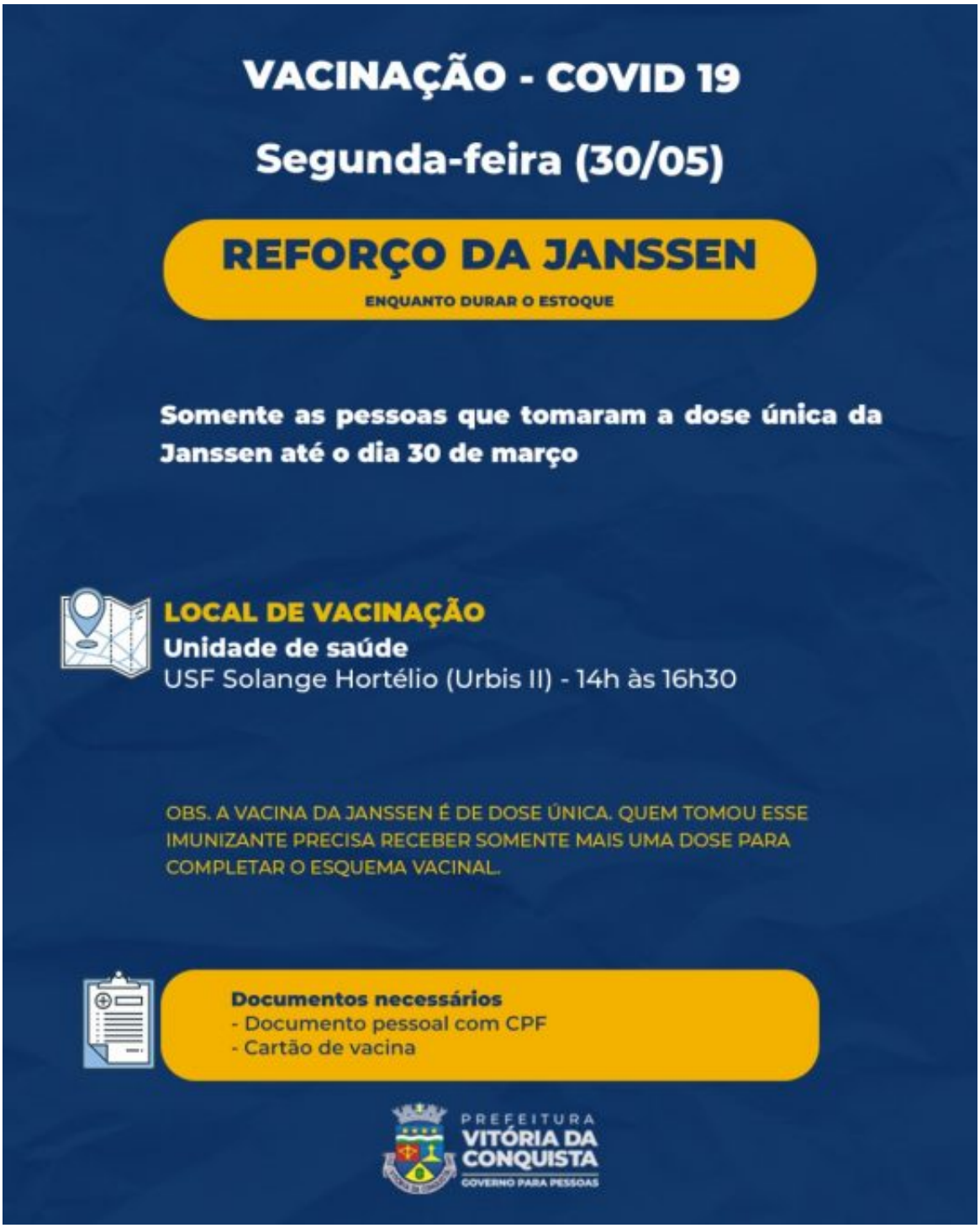
VACINAÇÃO - COVID 19
Segunda-feira (30/05)
REFORÇO DA JANSSEN
ENQUANTO DURAR O ESTOQUE
Somente as pessoas que tomaram a dose única da Janssen até o dia 30 de março
LOCAL DE VACINAÇÃO
Unidade de saúde
USF Solange Hortélio (Urbis II) - 14h às 16h30
OBS. A VACINA DA JANSSEN É DE DOSE ÚNICA. QUEM TOMOU ESSE IMUNIZANTE PRECISA RECEBER SOMENTE MAIS UMA DOSE PARA COMPLETAR O ESQUEMA VACINAL.
Documentos necessários
- Documento pessoal com CPF
- Cartão de vacina
PREFEITURA
VITÓRIA DA CONQUISTA
GOVERNO PARA PESSOAS

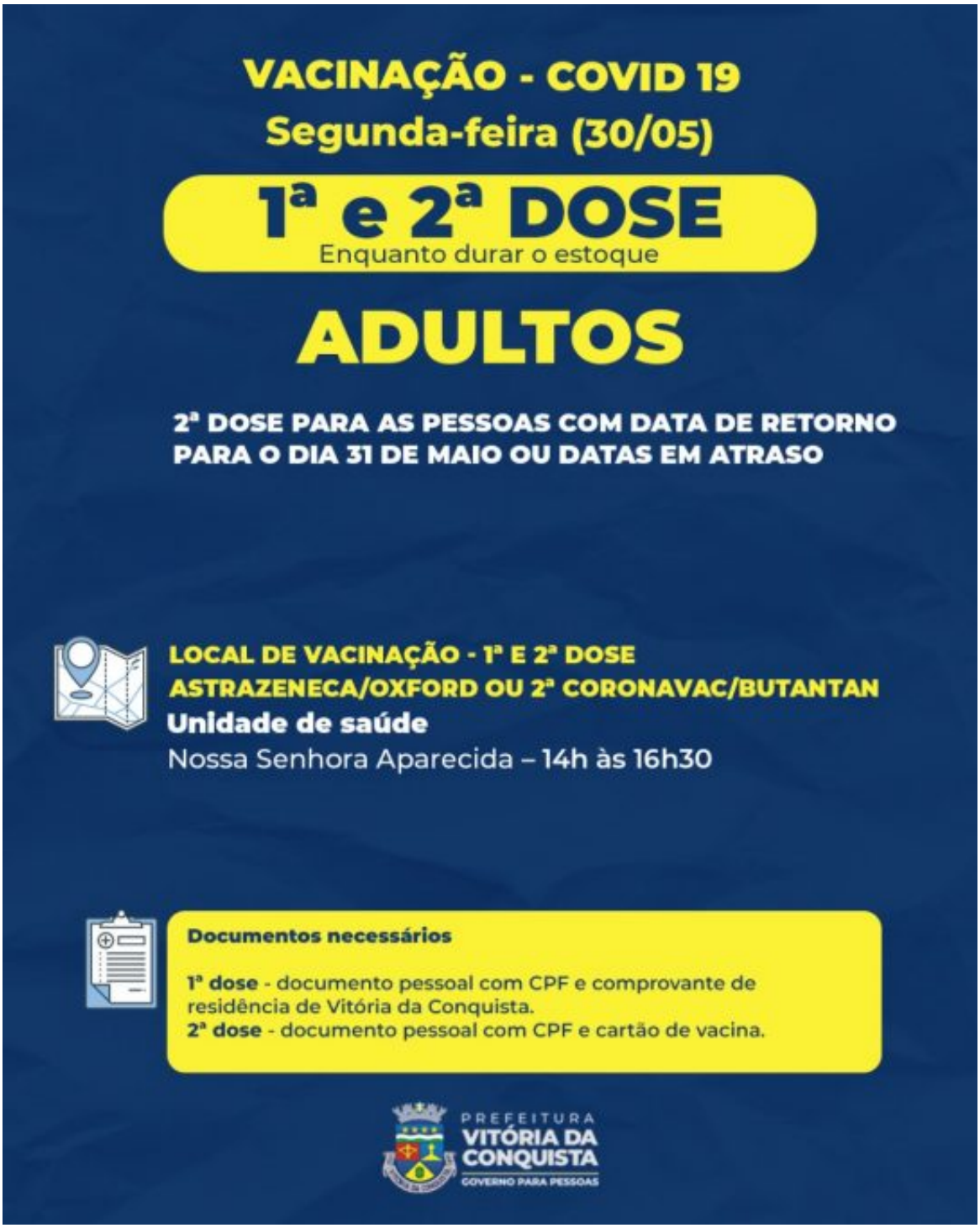

Idosos e imunossuprimidos – A 4ª dose estará disponível apenas para os idosos de 70 anos ou mais e imunossuprimidos maiores de 18 anos, que tomaram as três doses anteriores até o dia 30 de janeiro. Os imunossuprimidos que tomaram duas doses até o dia 3 de abril (intervalo de 56 dias) poderão tomar a 3ª dose.

Para os idosos, a vacinação acontece das 8h às 12h e das 14h às 16h, na unidade de saúde Urbis V, Miro Cairo e Dr. Hugo de Castro (bairro Guarani), nos dois turnos; e das 14h às 16h30, nas unidades Solange Hortélio e Vila América. Já para os imunossuprimidos maiores de 18 anos, a imunização ocorre somente nas unidades Miro Cairo e Solange Hortélio (Urbis II).

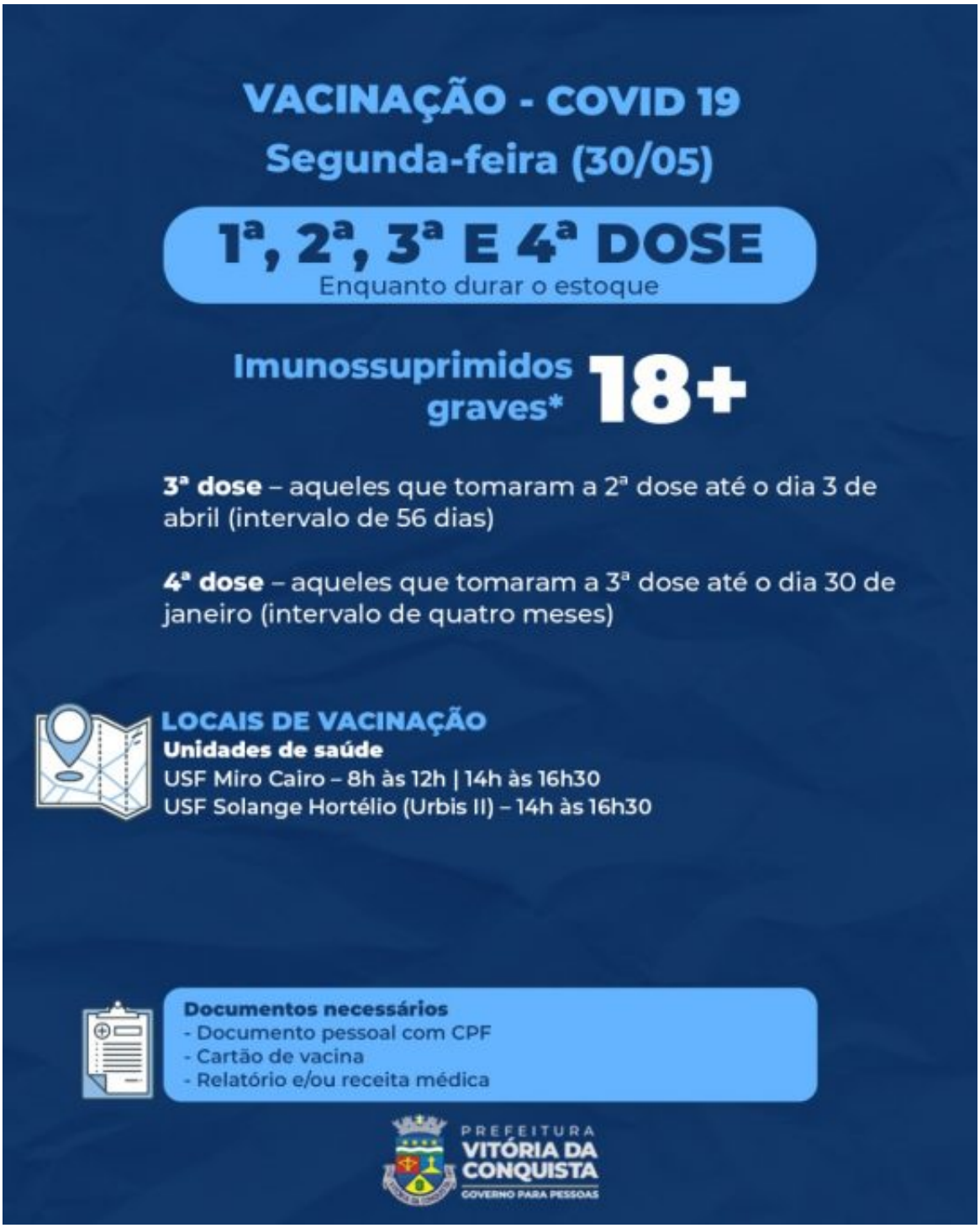
VACINAÇÃO - COVID 19
Segunda-feira (30/05)
1ª, 2ª, 3ª E 4ª DOSE
Enquanto durar o estoque
Imunossuprimidos graves*
18+
3ª dose – aqueles que tomaram a 2ª dose até o dia 3 de abril (intervalo de 56 dias)
4ª dose – aqueles que tomaram a 3ª dose até o dia 30 de janeiro (intervalo de quatro meses)
LOCAIS DE VACINAÇÃO
Unidades de saúde
USF Miro Cairo – 8h às 12h | 14h às 16h30
USF Solange Hortélio (Urbis II) – 14h às 16h30
Documentos necessários
- Documento pessoal com CPF
- Cartão de vacina
- Relatório e/ou receita médica
PREFEITURA
VITÓRIA DA CONQUISTA
GOVERNO PARA PESSOAS