Vacinação contra a Covid-19 prossegue para todos os públicos nesta quarta-feira

Date : 30-08-2022

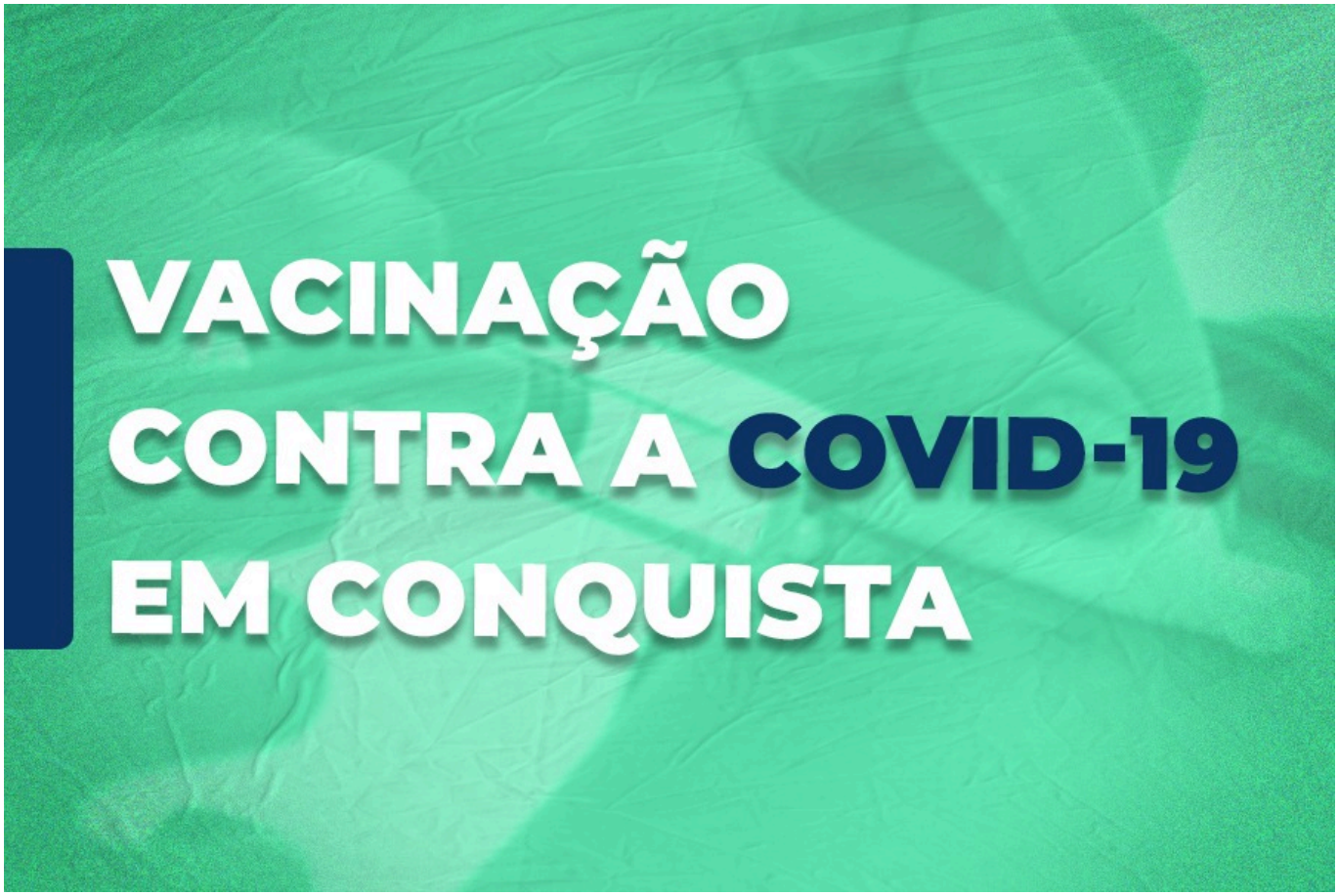

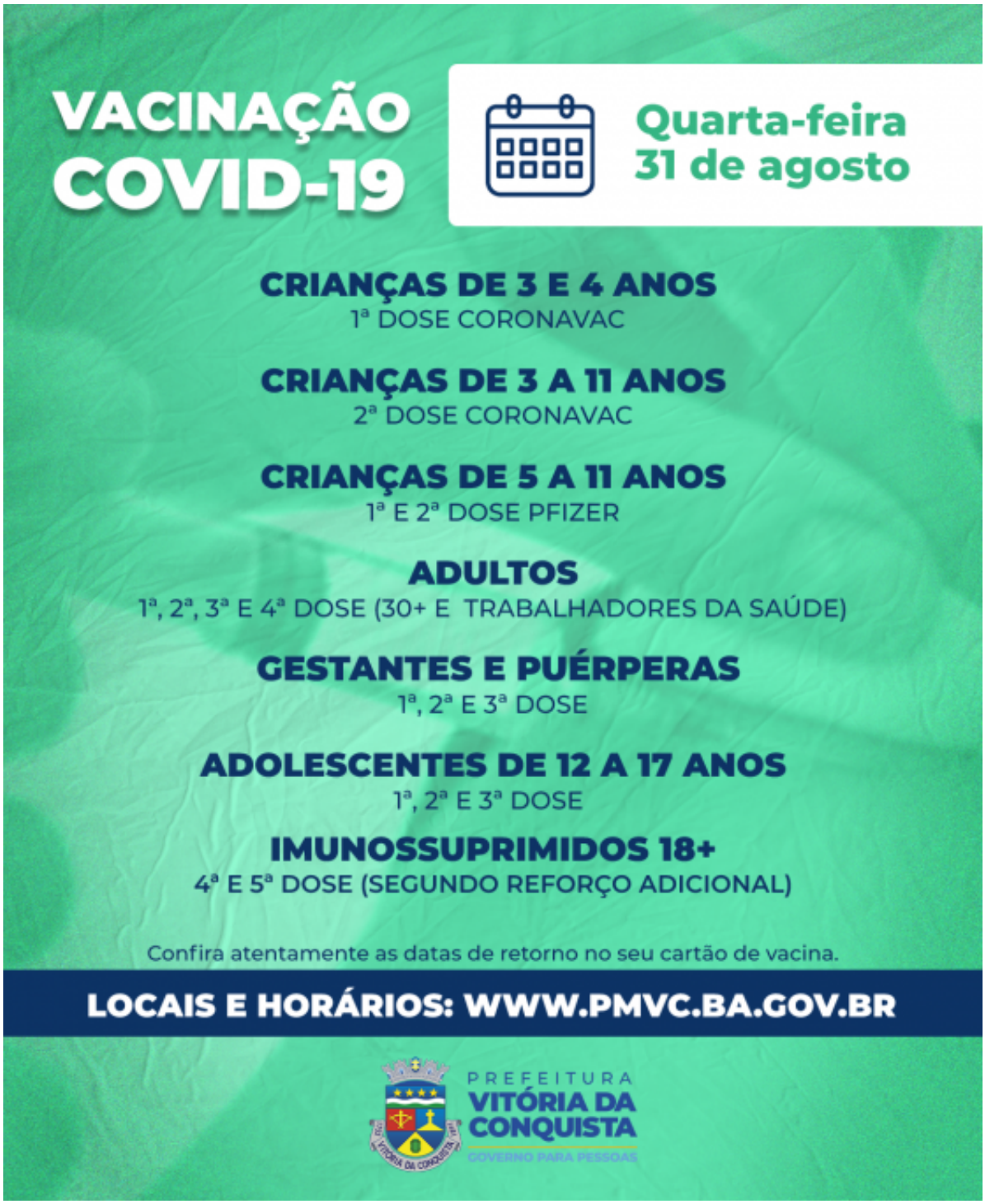

Todas as doses da vacina contra a Covid-19 serão ofertadas nas unidades de saúde, nesta quarta-feira (31), contemplando crianças, adolescentes, adultos, imunossuprimidos, gestantes e puérperas. A vacinação é das 9h às 12h e das 14h às 16h30, exceto em alguns postos que realizam a vacinação em horário diferenciado.

A 2ª dose é para as pessoas com retorno agendado até o dia 1º de setembro; a 3ª dose para adultos e adolescentes que tomaram as duas doses anteriores até o dia 1º de maio; e a 4ª dose para adultos a partir de 30 anos, imunocomprometidos maiores de 18 anos e trabalhadores da saúde com o intervalo de quatro meses da 3ª dose. O segundo reforço (5ª dose) está disponível para os imunossuprimidos que tenham tomado o primeiro reforço (4ª dose) há quatro meses.

Confira os locais para cada público.

- ## CRIANÇAS

1ª dose Coronavac – Crianças de 3 a 4 anos
– USF Vila Serrana – 9h às 12h | 14h às 16h30
– USF Nestor Guimarães (Bairro Jurema) – 14h às 16h30
– UBS Régis Pacheco (Centro) – 9h às 12h | 14h às 16h30

2ª dose Coronavac – Crianças de 3 a 11 anos
– UBS Dr. Admário Santos (Bairro Brasil) – 9h às 12h | 14h às 16h30
– USF Nestor Guimarães (Bairro Jurema) – 14h às 16h30
– USF Vila Serrana – 9h às 12h | 14h às 16h30

1ª e 2ª dose Pfizer – Crianças de 5 a 11 anos
– UBS Régis Pacheco (Centro) – 9h às 12h | 14h às 16h30

Documentação: Para 1ª dose, é preciso apresentar o documento de identificação pessoal com CPF dos responsáveis e da criança (CPF ou cartão SUS); cartão de vacina; comprovante de residência de Vitória da Conquista. Caso a criança esteja acompanhada por outro responsável maior de 18 anos, os pais devem encaminhar autorização para vacinação por escrito.

Para a 2ª dose, somente o documento de identificação pessoal da criança e cartão de vacina.

- ## ADOLESCENTES

1ª, 2ª e 3ª dose – Adolescentes de 12 a 17 anos
– USF Morada dos Pássaros – 9h às 12h | 14h às 16h30
– USF Jardim Valéria I e II – 9h às 12h | 14h às 16h30

Documentação: O adolescente deve estar acompanhado dos pais ou responsáveis no momento da vacinação. Para a 1ª dose é necessário apresentar o documento de identificação pessoal com CPF do adolescente e também do responsável e comprovante de residência do município. Para 2ª dose, somente o documento pessoal e cartão de vacina.

- ## ADULTOS

1ª e 2ª dose Pfizer
– USF Nossa Senhora Aparecida – 9h às 12h | 14h às 16h30

– USF Panorama – 9h às 12h | 14h às 16h30

1ª e 2ª dose Fiocruz
– USF Conveima – 9h às 12h | 14h às 16h30

2ª dose Coronavac
– USF Vila Serrana – 9h às 12h | 14h às 16h30
– UBS Admário Santos (Bairro Brasil) – 9h às 12h | 14h às 16h30

3ª dose
– USF Urbis V – 9h às 12h | 14h às 16h30
– USF Miro Cairo – 9h às 12h | 14h às 16h30
– UBS Dr. João Melo Filho (Bairro Ibirapuera) – 9h às 12h | 14h às 16h30
– USF Nelson Barros (Bairro Kadija) – 9h às 12h | 14h às 16h30
– USF Pedrinhas–9h às 12h
– USF Nova Cidade – 9h às 12h
– USF Recanto das Águas – 9h às 12h

4ª dose/reforço – adultos 30+ e trabalhadores da saúde
– UBS CAE II (Bairro São Vicente) – 9h às 12h | 14h às 16h30
– USF Urbis V – 9h às 12h | 14h às 16h30
– USF Miro Cairo – 9h às 12h | 14h às 16h30
– UBS Dr. João Melo Filho (Bairro Ibirapuera) – 9h às 12h | 14h às 16h30
– UBS Hugo de Castro (Bairro Guarani) – 9h às 12h | 14h às 16h30
– USF Nelson Barros (Bairro Kadija) – 9h às 12h | 14h às 16h30
– USF Pedrinhas – 9h às 12h
– USF Solange Hortélio (Urbis II) – 14h às 16h30

Para quem se vacinou com a primeira dose de reforço da Jassen há quatro meses, o segundo reforço poderá ser feito com as vacinas Pfizer ou Fiocruz, mediante disponibilidade de um desses imunizantes nessas unidades que estão aplicando a 4ª dose para os adultos.

4ª e 5ª dose – Imunossuprimidos 18+*
– UBS CAE II (Bairro São Vicente) – 9h às 12h | 14h às 16h30

-

GESTANTES E PUÉRPERAS (1ª, 2ª e 3ª dose)

– USF Morada dos Pássaros – 9h às 12h | 14h às 16h30
– USF Jardim Valéria I e II – 9h às 12h | 14h às 16h30

*Grupo de alto grau de imunossupressão: Imunodeficiência primária grave; Quimioterapia para câncer; Transplantados de órgão sólido ou de células tronco hematopoiéticas (TCTH) em uso

de drogas imunossupressoras; Pessoas vivendo com HIV/Aids com CD4; Uso de corticóides em doses iguais ou maiores que 20 mg/dia de prednisona, ou equivalente, por 14 ou mais dias; Uso de drogas modificadoras da resposta imune; pacientes em hemodiálise; e pacientes com doenças imunomediadas inflamatórias crônicas (reumatológicas, auto inflamatórias, doenças intestinais inflamatórias).