Vacinação contra a Covid-19 prossegue nesta terça-feira para todos os públicos

Date : 18-07-2022

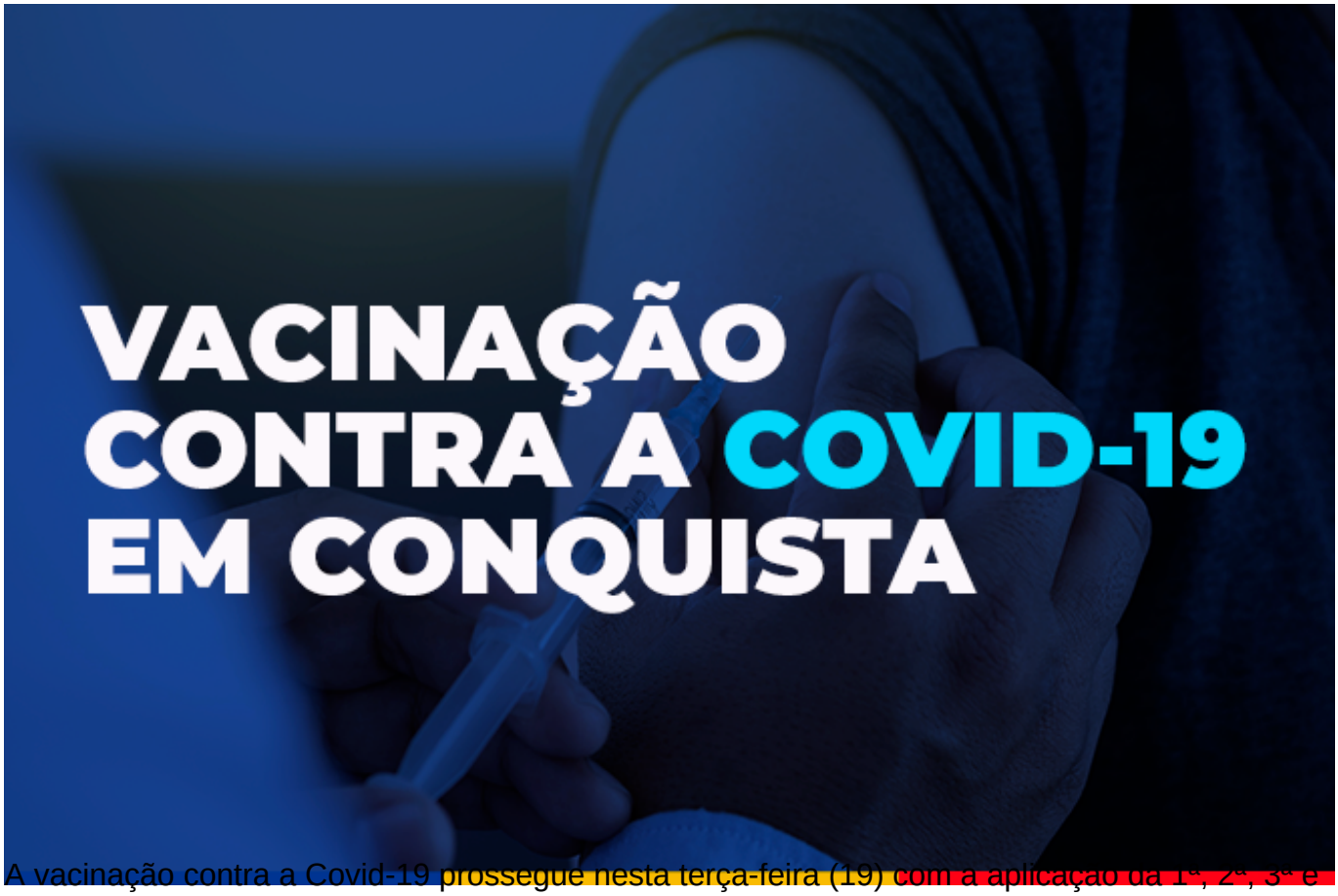

A vacinação contra a Covid-19 prossegue nesta terça-feira (19) com a aplicação da 1ª, 2ª, 3ª e 4ª doses nas unidades de saúde. Desde ontem (18), está disponível a 2ª dose da Pfizer Pediátrica nas crianças de 5 a 11 anos na Unidade de Saúde Régis Pacheco, localizada no Centro da cidade. Também está sendo aplicada a primeira e a segunda doses da Coronavac nas crianças de 6 a 11 anos.

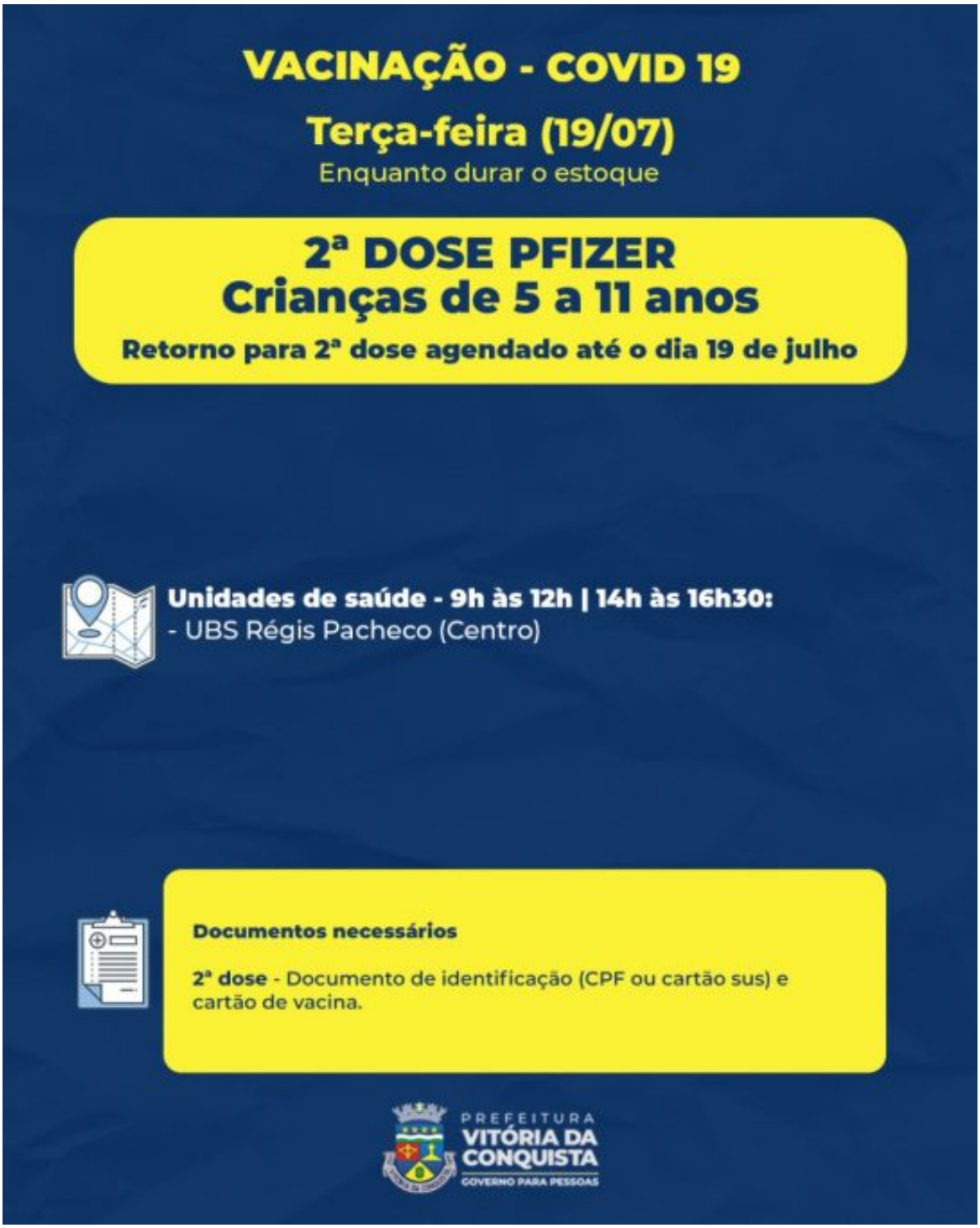
VACINAÇÃO - COVID 19
Terça-feira (19/07)
Enquanto durar o estoque
2ª DOSE PFIZER
Crianças de 5 a 11 anos
Retorno para 2ª dose agendado até o dia 19 de julho
Unidades de saúde - 9h às 12h | 14h às 16h30:
- UBS Régis Pacheco (Centro)
Documentos necessários
2ª dose - Documento de identificação (CPF ou cartão sus) e cartão de vacina.
PREFEITURA
VITÓRIA DA CONQUISTA
GOVERNO PARA PESSOAS

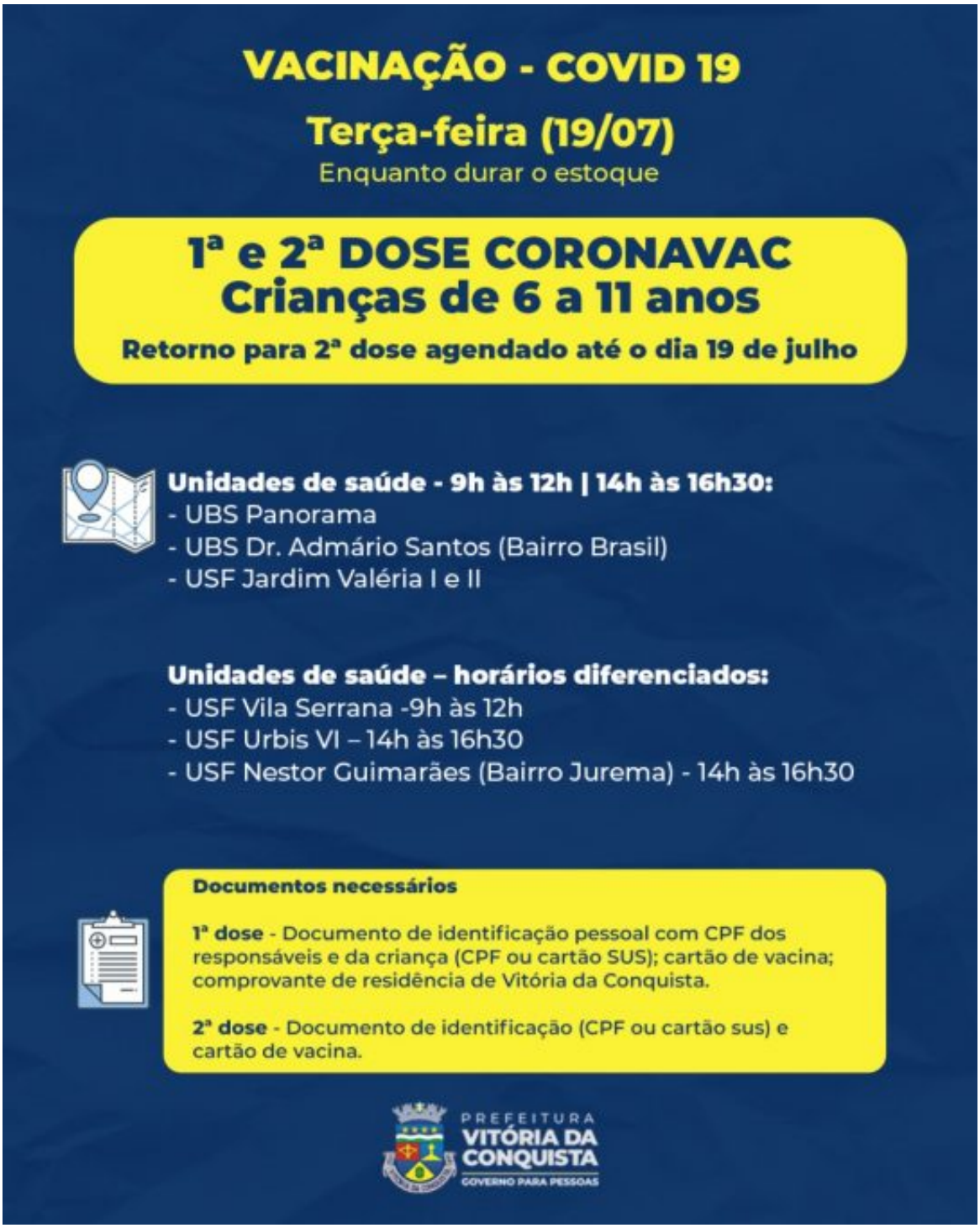

Também está sendo aplicada a primeira e a segunda doses da Coronavac nas crianças de 6 a 11 anos nas unidades Panorama, Dr. Admário Santos (Bairro Brasil) e Jardim Valéria I e II. No período da manhã, a vacina estará disponível na unidade da Vila Serrana. Já nas unidades Urbis VI e Nestor Guimarães (bairro Jurema), a vacinação será no turno da tarde. Os adolescentes (exceto com imunossupressão) que já receberam a 2ª dose até o dia 19 de

março poderão se vacinar com a 3ª dose nessas mesmas unidades. Aqueles que ainda não se vacinaram também poderão se vacinar na Unidade de Saúde Morada dos Pássaros, devendo estar com os pais ou responsáveis.

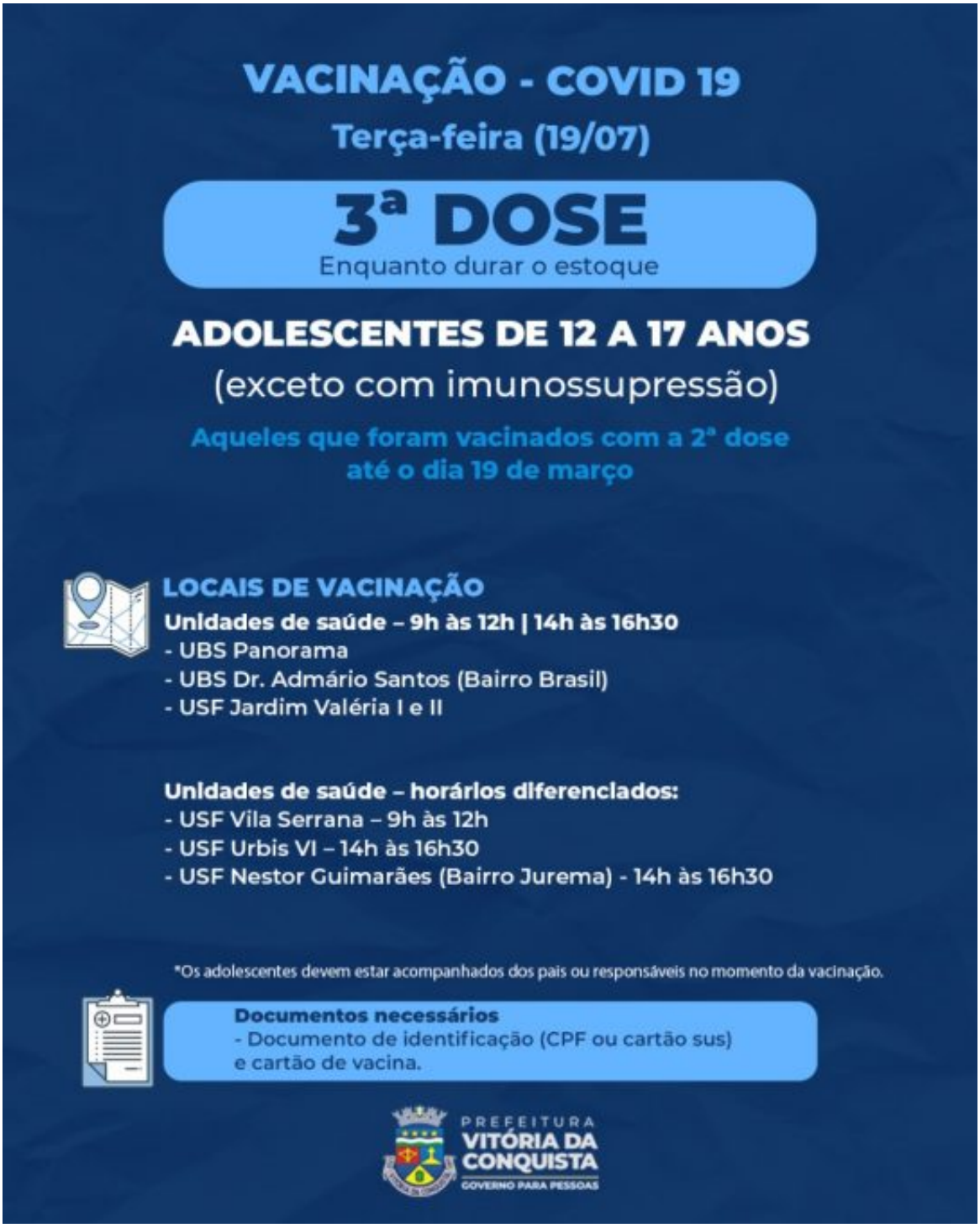

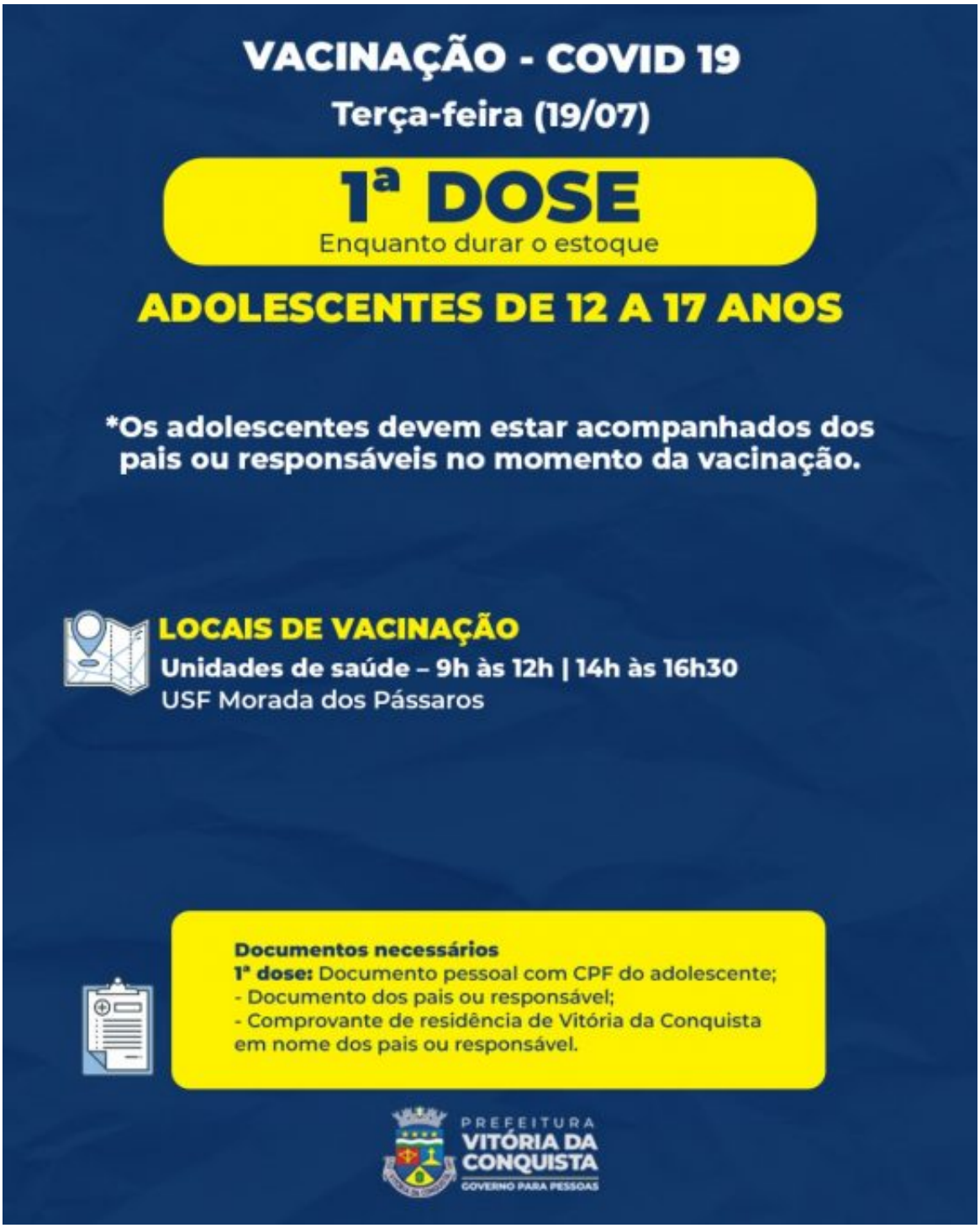

Adultos – Os adultos com 50 anos ou mais estão sendo vacinados com a 4ª dose, assim como os profissionais de saúde que tomaram a segunda dose até o dia 19 de março. A vacinação está acontecendo nas seguintes unidades: Nelson Barros, Patagônia, CAE II (bairro São Vicente), Urbis V, Miro Cairo e Dr. João Melo Filho (bairro Ibirapuera). Pela manhã, os adultos são vacinados nas unidades Pedrinhas e Vila América. Já na Solange Hortélio (Urbis II) e Hugo

de Castro (Guarani), a vacina estará disponível no período da tarde. Os trabalhadores da saúde deverão apresentar documento pessoal com CPF e declaração de vínculo ativo da instituição em que trabalha, contracheque do mês anterior ou crachá.

Os adultos que ainda não tomaram a 3ª dose, mas que se vacinaram com a 2ª até 19 de março, podem se vacinar nas unidades de saúde Nelson Barros, Patagônia, Urbis V, Miro Cairo e Dr. João Melo Filho (bairro Ibirapuera), das 9h às 12h ou das 14h às 16h30. No turno da manhã será nas unidades Nova Cidade, Vila América e Pedrinhas. Na unidade Hugo de Castro (Guarani) será no período da tarde.

E aqueles que ainda não se vacinaram ou que têm data de retorno para a 2ª dose até 19 de julho também podem se vacinar.

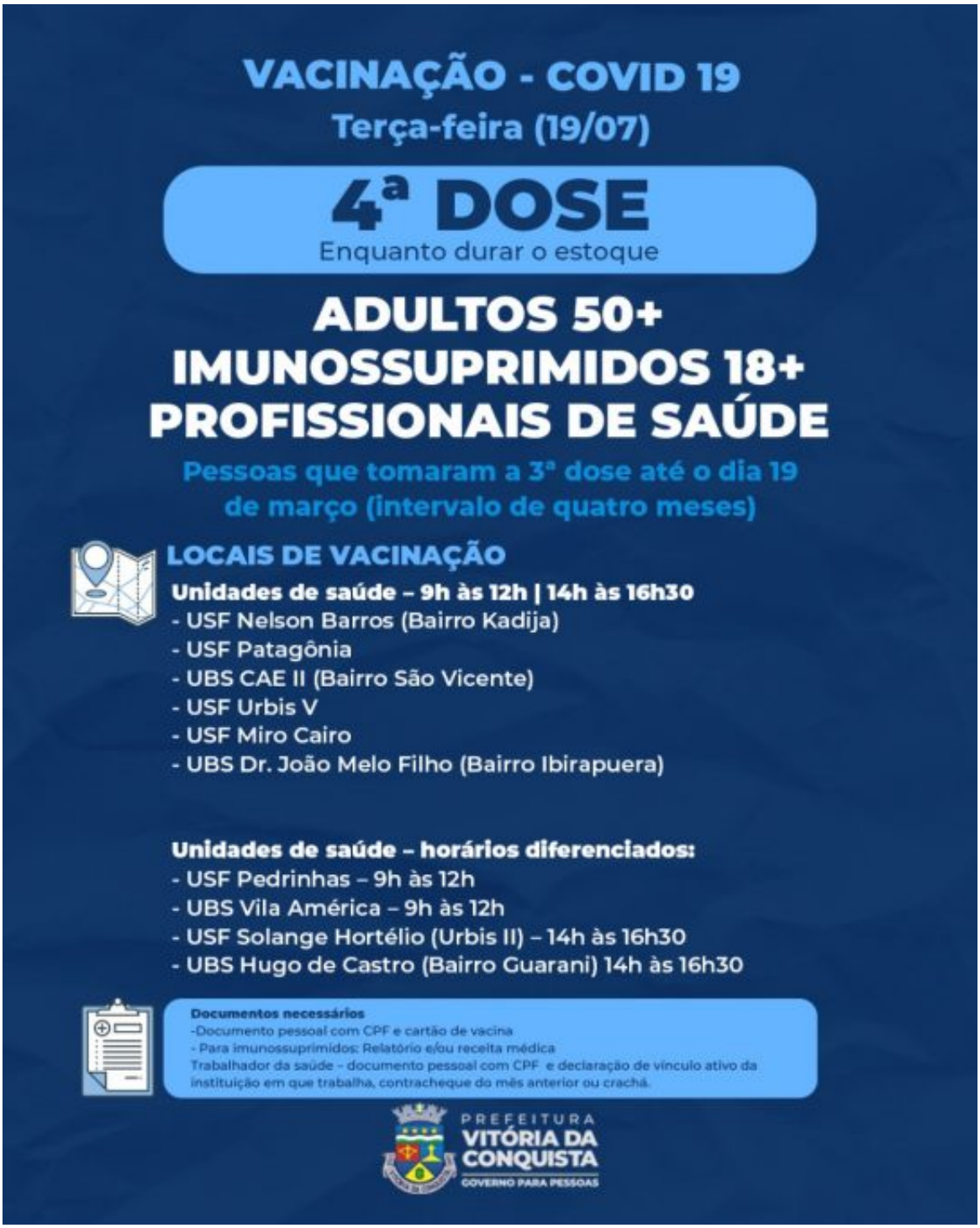
VACINAÇÃO - COVID 19
Terça-feira (19/07)
4ª DOSE
Enquanto durar o estoque
ADULTOS 50+
IMUNOSSUPRIMIDOS 18+
PROFISSIONAIS DE SAÚDE
Pessoas que tomaram a 3ª dose até o dia 19 de março (intervalo de quatro meses)
LOCAIS DE VACINAÇÃO
Unidades de saúde – 9h às 12h | 14h às 16h30
- USF Nelson Barros (Bairro Kadija)
- USF Patagônia
- UBS CAE II (Bairro São Vicente)
- USF Urbis V
- USF Miro Cairo
- UBS Dr. João Melo Filho (Bairro Ibirapuera)
Unidades de saúde – horários diferenciados:
- USF Pedrinhas – 9h às 12h
- UBS Vila América – 9h às 12h
- USF Solange Hortélio (Urbis II) – 14h às 16h30
- UBS Hugo de Castro (Bairro Guarani) 14h às 16h30
Documentos necessários
-Documento pessoal com CPF e cartão de vacina
- Para imunossuprimidos: Relatório e/ou receita médica
Trabalhador da saúde – documento pessoal com CPF e declaração de vínculo ativo da instituição em que trabalha, contracheque do mês anterior ou crachá.
PREFEITURA
VITÓRIA DA CONQUISTA
GOVERNO PARA PESSOAS

VACINAÇÃO - COVID 19

Terça-feira (19/07)

3ª DOSE

Enquanto durar o estoque

ADULTOS

Adultos que tomaram a 2ª dose da Pfizer, Fiocruz/Oxford ou Coronavac/Butantan até o dia 19 de março (intervalo de quatro meses)

LOCAIS DE VACINAÇÃO

Unidades de saúde – 9h às 12h | 14h às 16h30

- USF Nelson Barros (Bairro Kadija)
- USF Patagônia
- USF Urbis V
- USF Miro Cairo
- UBS Dr. João Melo Filho (Bairro Ibirapuera)

Unidades de saúde – horários diferenciados:

- USF Pedrinhas – 9h às 12h
- UBS Vila América – 9h às 12h
- USF Nova Cidade – 9h às 12h
- UBS Hugo de Castro (Bairro Guarani) 14h às 16h30

*Exceto para aqueles que receberam o esquema vacinal da Janssen (Dose única + dose de reforço).

Documentos necessários

- Documento pessoal com CPF
- Cartão de vacina

PREFEITURA VITÓRIA DA CONQUISTA
GOVERNO PARA PESSOAS

VACINAÇÃO - COVID 19
Terça-feira (19/07)
1ª e 2ª DOSE FIOCRUZ
(EXCETO GESTANTES E PUÉRPERAS)
ADULTOS
2ª dose para as pessoas com data de retorno até 19 de julho
LOCAL DE VACINAÇÃO
Unidade de saúde – 9h às 12h | 14h às 16h30:
- USF Urbis V
Unidades de saúde – horário diferenciado
- USF Solange Hortélio (Urbis II) - 14h às 16h30
Documentos necessários
- Documento pessoal com CPF
- Cartão de vacina
PREFEITURA
VITÓRIA DA CONQUISTA
GOVERNO PARA PESSOAS

Janssen – Se você se vacinou com uma dose da Janssen até o dia 19 de maio, já pode tomar o 1º reforço, assim como aquelas pessoas receberam o 1º reforço há quatro meses. O 2º reforço pode ser dos imunizantes Janssen, Pfizer ou Fiocruz. O segundo reforço com a Janssen está disponível na Unidade Solange Hortélio, no bairro Urbis II, das 14h às 16h30.

Grupos prioritários – As gestantes e puérperas com data de retorno até 20 de julho poderão tomar a segunda dose da Pfizer. Já a terceira dose é para aquelas que se vacinaram até o dia 19 de março. Adultos e adolescentes que estão com a 2ª dose da Pfizer em atraso também poderão se vacinar das 9h às 12h ou das 14h às 16h30 na Unidade de Saúde Morada dos Pássaros.

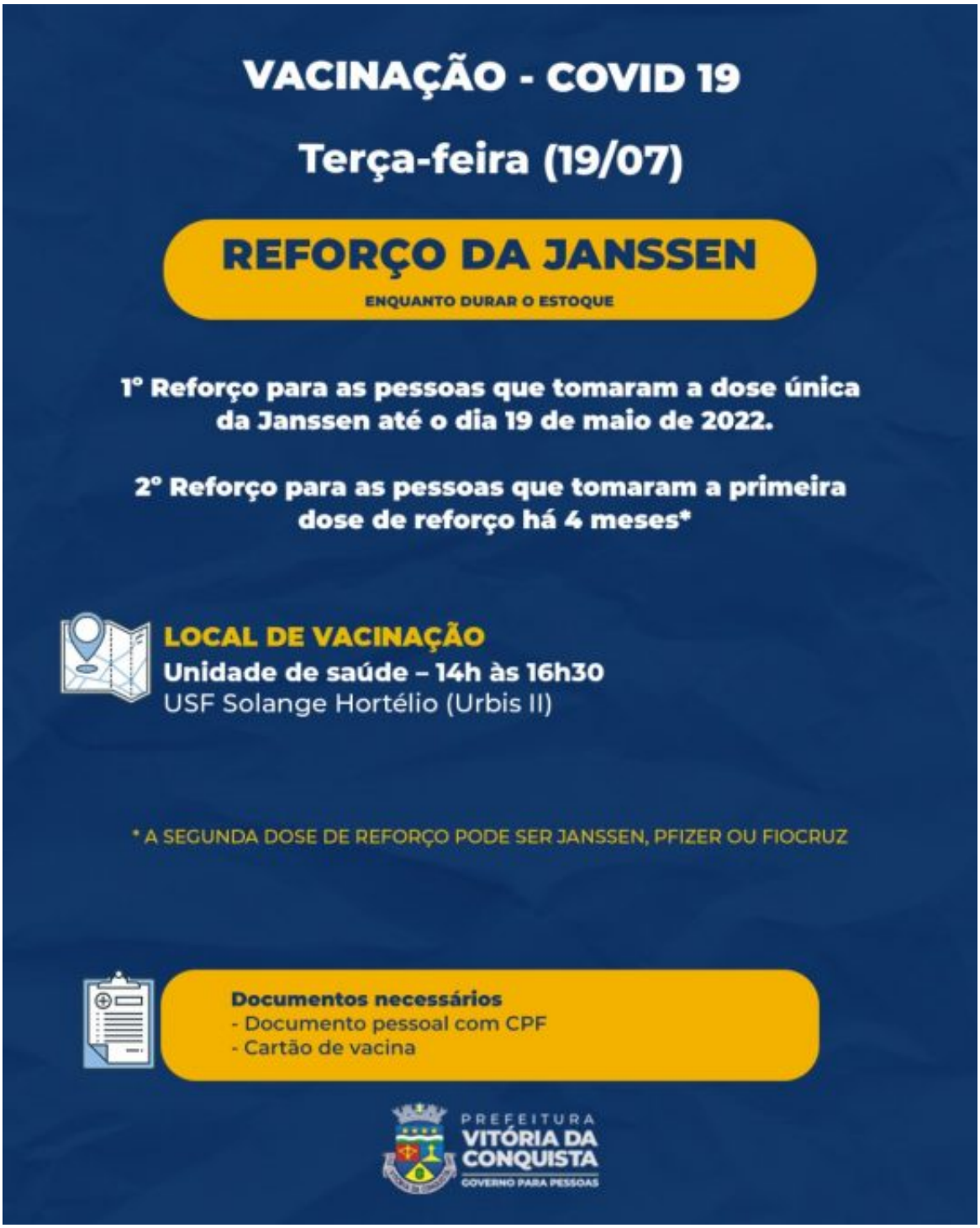

VACINAÇÃO - COVID 19

Terça-feira (19/07)
(enquanto durar o estoque)

2ª dose Pfizer – adultos, adolescentes, gestantes e puérperas
Retorno para 2ª dose agendado até o dia 20 de julho

3ª dose – gestantes e puérperas
Aquelas que se vacinaram a 2ª dose até o dia 19 de março

*Os adolescentes devem estar acompanhados dos pais ou responsáveis no momento da vacinação

LOCAIS DE VACINAÇÃO
Unidades de saúde
- USF Morada dos Pássaros – 9h às 12h | 14h às 16h30

Documentos necessários
- Documento pessoal com CPF e cartão de vacina.

PREFEITURA VITÓRIA DA CONQUISTA
GOVERNO PARA PESSOAS