Vacinação contra a Covid-19 prossegue nesta quarta-feira nas unidades de saúde

Date : 12-07-2022

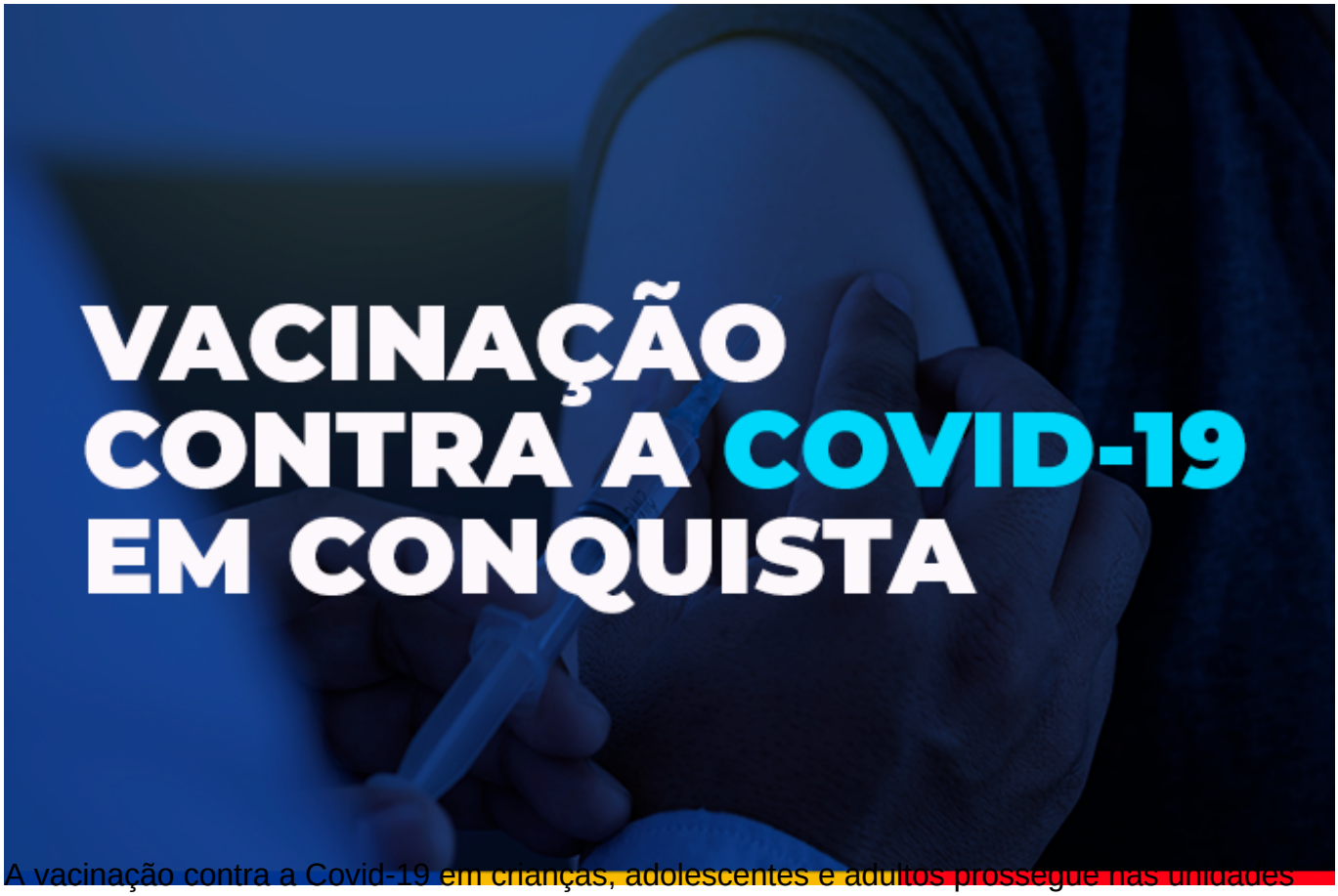

A vacinação contra a Covid-19 em crianças, adolescentes e adultos prossegue nas unidades de saúde nesta quarta-feira (13), mas continua suspensa a vacinação de 1ª e 2ª doses da Pfizer pediátrica por falta do imunizante no estoque.

Confira a programação com as unidades e horários abaixo:

VACINAÇÃO - COVID 19

Quarta-feira (13/07)

Enquanto durar o estoque

1ª e 2ª DOSE CORONAVAC
Crianças de 6 a 11 anos

Retorno para 2ª dose agendado até o dia 14 de julho

Unidades de saúde - 9h às 12h | 14h às 16h30:
- USF Vila Serrana
- UBS Régis Pacheco (Centro)
- UBS Panorama
- UBS Dr. Admário Santos (Bairro Brasil)
- USF Jardim Valéria I e II

Unidades de saúde – horário diferenciado:
- USF Urbis VI – 14h às 16h30
- USF Nestor Guimarães (Bairro Jurema) - 14h às 16h30

Documentos necessários

1ª dose - Documento de identificação pessoal com CPF dos responsáveis e da criança (CPF ou cartão SUS); cartão de vacina; comprovante de residência de Vitória da Conquista.

2ª dose - Documento de identificação (CPF ou cartão sus) e cartão de vacina.

PREFEITURA VITÓRIA DA CONQUISTA
GOVERNO PARA PESSOAS

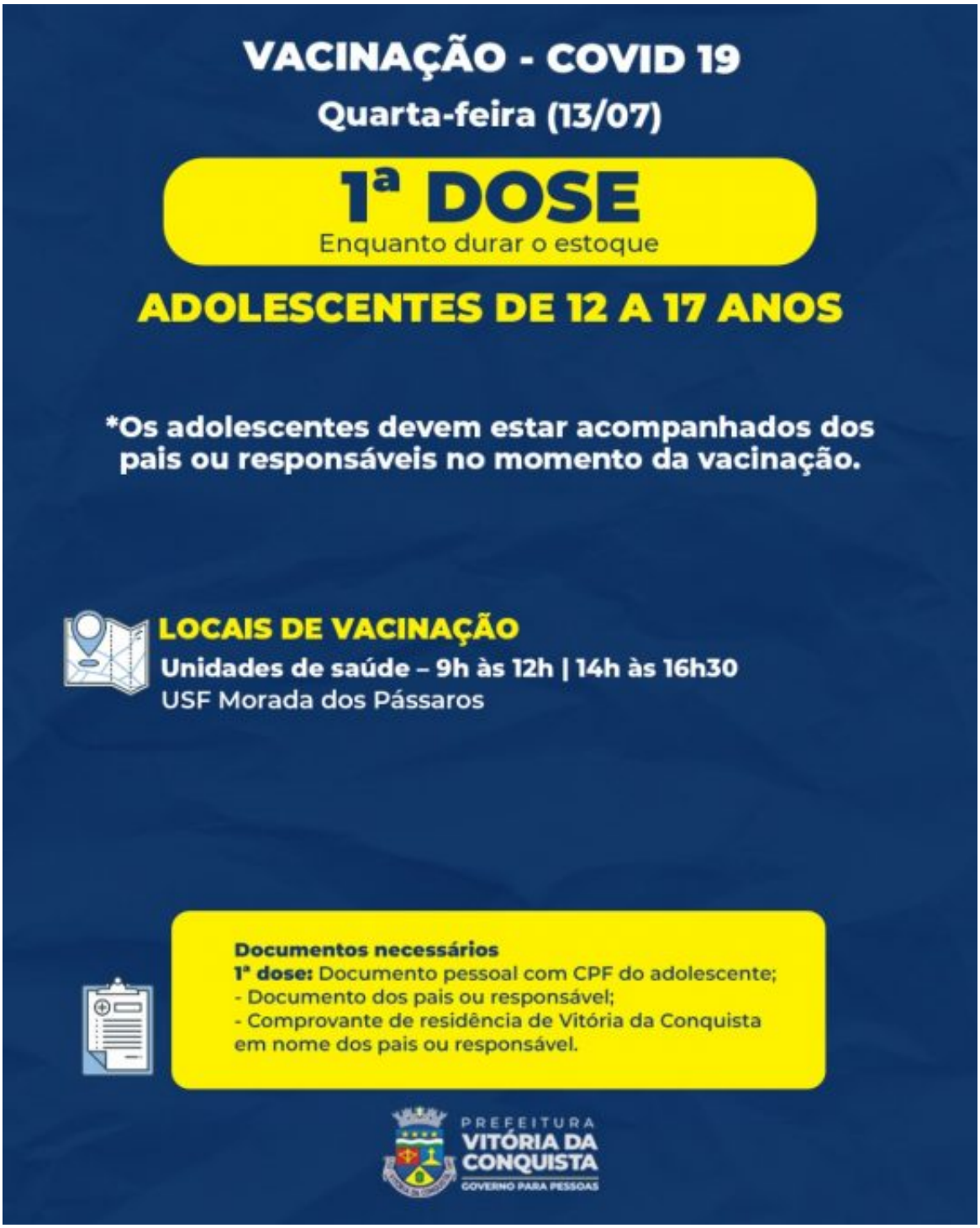
VACINAÇÃO - COVID 19
Quarta-feira (13/07)
1ª DOSE
Enquanto durar o estoque
ADOLESCENTES DE 12 A 17 ANOS
*Os adolescentes devem estar acompanhados dos pais ou responsáveis no momento da vacinação.
LOCAIS DE VACINAÇÃO
Unidades de saúde – 9h às 12h | 14h às 16h30
USF Morada dos Pássaros
Documentos necessários
1ª dose: Documento pessoal com CPF do adolescente;
- Documento dos pais ou responsável;
- Comprovante de residência de Vitória da Conquista em nome dos pais ou responsável.
PREFEITURA
VITÓRIA DA CONQUISTA
GOVERNO PARA PESSOAS

Crianças e adolescentes – Crianças de 6 a 11 anos poderão tomar a 1ª ou 2ª dose da Coronavac, no caso de quem tem retorno agendado até o dia 14 de julho.

Os adolescentes de 12 a 17 anos (exceto os com imunossupressão) que foram vacinados com a 2ª dose até 13 de março poderão tomar a 3ª dose. A vacina será aplicada na unidade da Vila

Serrana, Régis Pacheco (Centro), Panorama, Dr. Admário Santos (Bairro Brasil) e Jardim Valéria I e II. Nas unidades Urbis VI e Nestor Guimarães (bairro Jurema), a vacinação ocorrerá apenas no turno da tarde e na unidade de saúde Nova Cidade, no período da manhã.

Também haverá aplicação da 1ª dose nos adolescentes de 12 a 17 anos na Unidade de Saúde Morada dos Pássaros, das 9h às 12h e das 14h às 16h30. Eles devem estar acompanhados dos pais ou responsáveis no momento da vacinação.

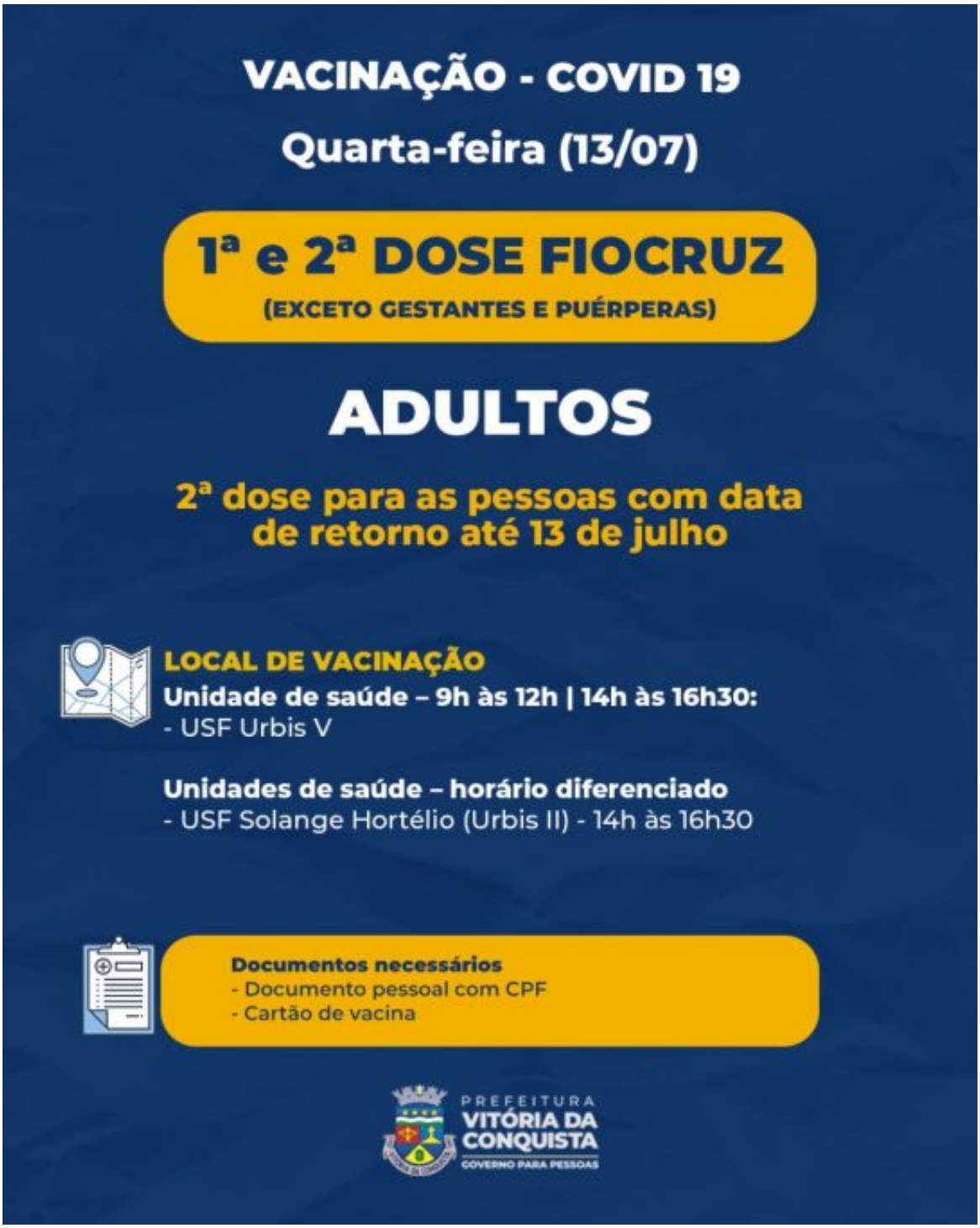
VACINAÇÃO - COVID 19
Quarta-feira (13/07)
1ª e 2ª DOSE FIOCRUZ
(EXCETO GESTANTES E PUÉRPERAS)
ADULTOS
2ª dose para as pessoas com data de retorno até 13 de julho
LOCAL DE VACINAÇÃO
Unidade de saúde – 9h às 12h | 14h às 16h30:
- USF Urbis V
Unidades de saúde – horário diferenciado
- USF Solange Hortélio (Urbis II) - 14h às 16h30
Documentos necessários
- Documento pessoal com CPF
- Cartão de vacina
PREFEITURA
VITÓRIA DA CONQUISTA
GOVERNO PARA PESSOAS

VACINAÇÃO - COVID 19

Quarta-feira (13/07)

3ª DOSE

Enquanto durar o estoque

ADULTOS

Adultos que tomaram a 2ª dose da Pfizer, Fiocruz/Oxford ou Coronavac/Butantan até o dia 13 de março (intervalo de quatro meses)

LOCAIS DE VACINAÇÃO

Unidades de saúde – 9h às 12h | 14h às 16h30

- USF Nelson Barros (Bairro Kadija)
- USF Patagônia
- UBS Hugo de Castro (bairro Guarani)
- UBS Vila América
- USF Urbis V
- USF Miro Cairo
- UBS Dr. João Melo Filho (Bairro Ibirapuera)

Unidades de saúde – horário diferenciado

- USF Pedrinhas – 9h às 12h
- USF Nova Cidade – 9h às 12h

*Exceto para aqueles que receberam o esquema vacinal da Janssen (Dose única + dose de reforço).

Documentos necessários

- Documento pessoal com CPF
- Cartão de vacina

PREFEITURA VITÓRIA DA CONQUISTA
GOVERNO PARA PESSOAS

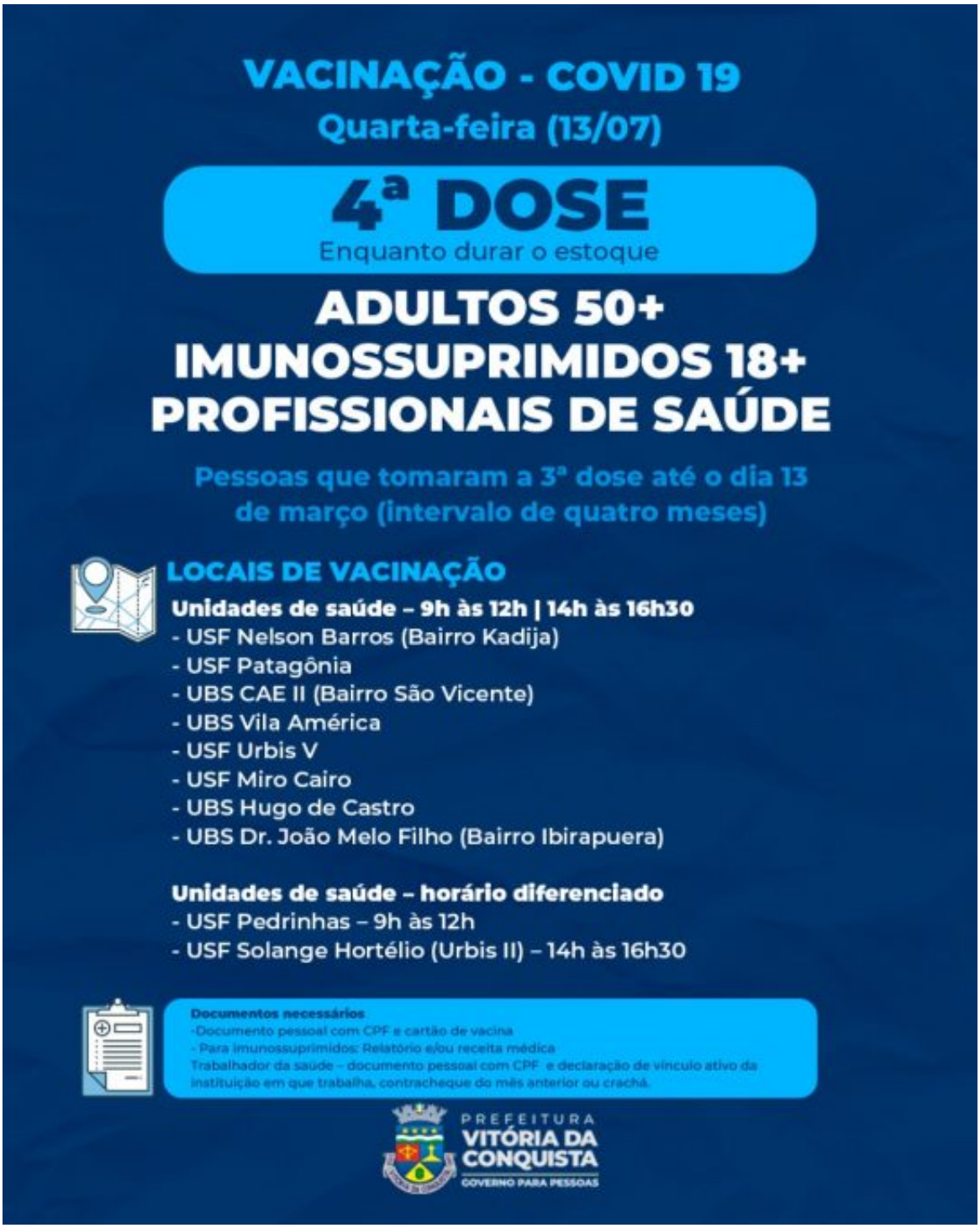

Adultos – Também continuará a vacinação de 1ª e 2ª doses para adultos nesta quarta-feira (13). Para as gestantes e puérperas a vacina será a Coronavac. A segunda dose das vacinas estará disponível para quem tem data de retorno até 13 de julho.

Poderão se vacinar com a 3ª dose os adultos que tomaram a 2ª até o dia 13 de março e eles

devem se dirigir para as unidades de saúde Nelson Barros (bairro Kadija), Patagônia, Vila América, Urbis V, Miro Cairo, Hugo de Castro (Guarani) e Dr. João Melo Filho (bairro Ibirapuera). Nas unidades Nova Cidade e Pedrinhas, a vacinação será pela manhã.

A 4ª dose continuará sendo aplicada nos adultos com 50 anos ou mais e profissionais de saúde, que tomaram as doses anteriores até o dia 13 de março, nas seguintes unidades: Nelson Barros (bairro Kadija), Patagônia, CAE II (bairro São Vicente), Vila América, Urbis V, Miro Cairo e Hugo de Castro e Dr. João Melo Filho (bairro Ibirapuera). Na unidade Pedrinhas, a vacinação será pela manhã e na Solange Hortélio (Urbis II), será no período da tarde. Os trabalhadores da saúde deverão apresentar documento pessoal com CPF e declaração de vínculo ativo da instituição em que trabalha, contracheque do mês anterior ou crachá.

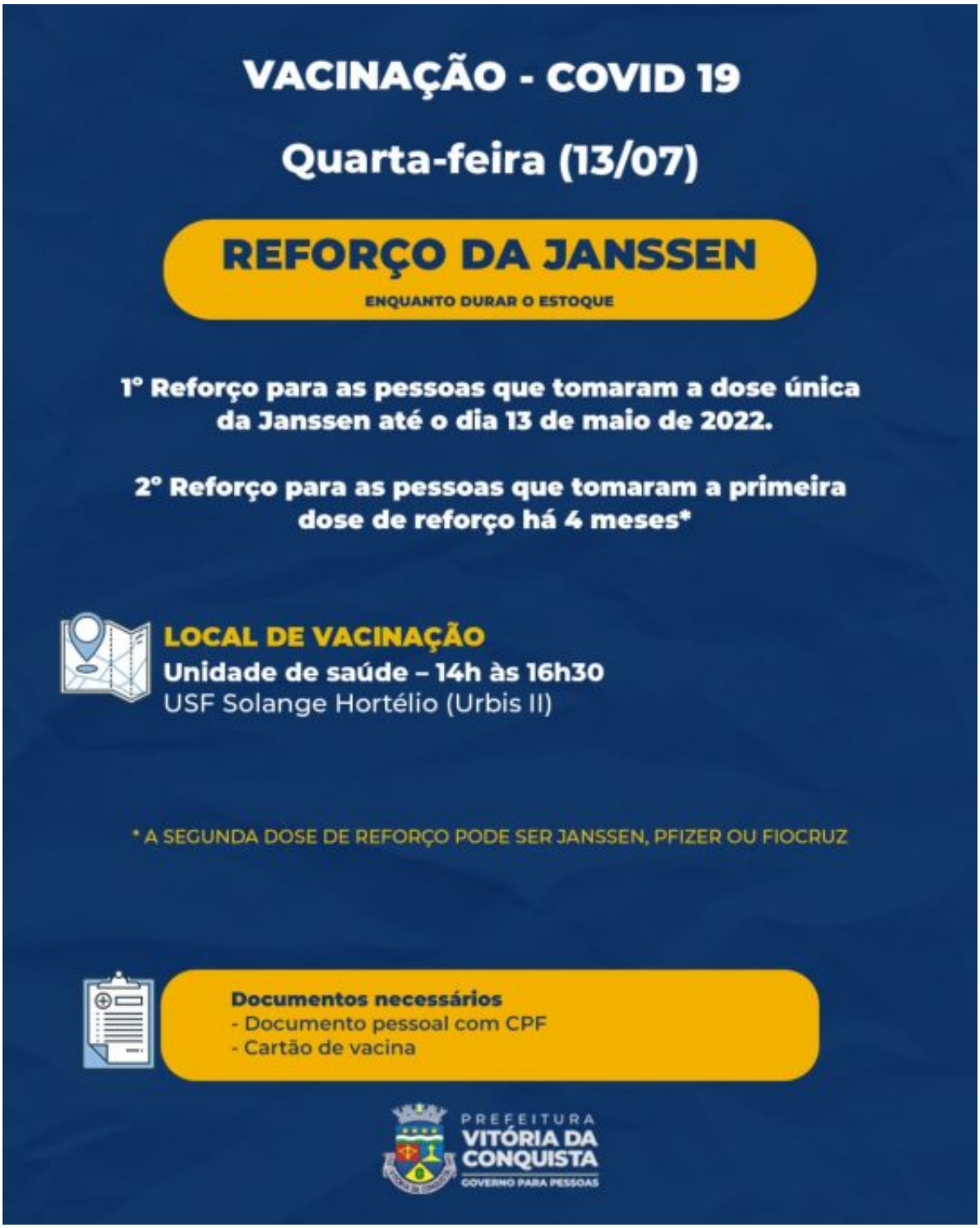
VACINAÇÃO - COVID 19
Quarta-feira (13/07)
REFORÇO DA JANSSEN
ENQUANTO DURAR O ESTOQUE
1º Reforço para as pessoas que tomaram a dose única da Janssen até o dia 13 de maio de 2022.
2º Reforço para as pessoas que tomaram a primeira dose de reforço há 4 meses*
LOCAL DE VACINAÇÃO
Unidade de saúde – 14h às 16h30
USF Solange Hortélio (Urbis II)
* A SEGUNDA DOSE DE REFORÇO PODE SER JANSSEN, PFIZER OU FIOCRUZ
Documentos necessários
- Documento pessoal com CPF
- Cartão de vacina
PREFEITURA
VITÓRIA DA CONQUISTA
GOVERNO PARA PESSOAS

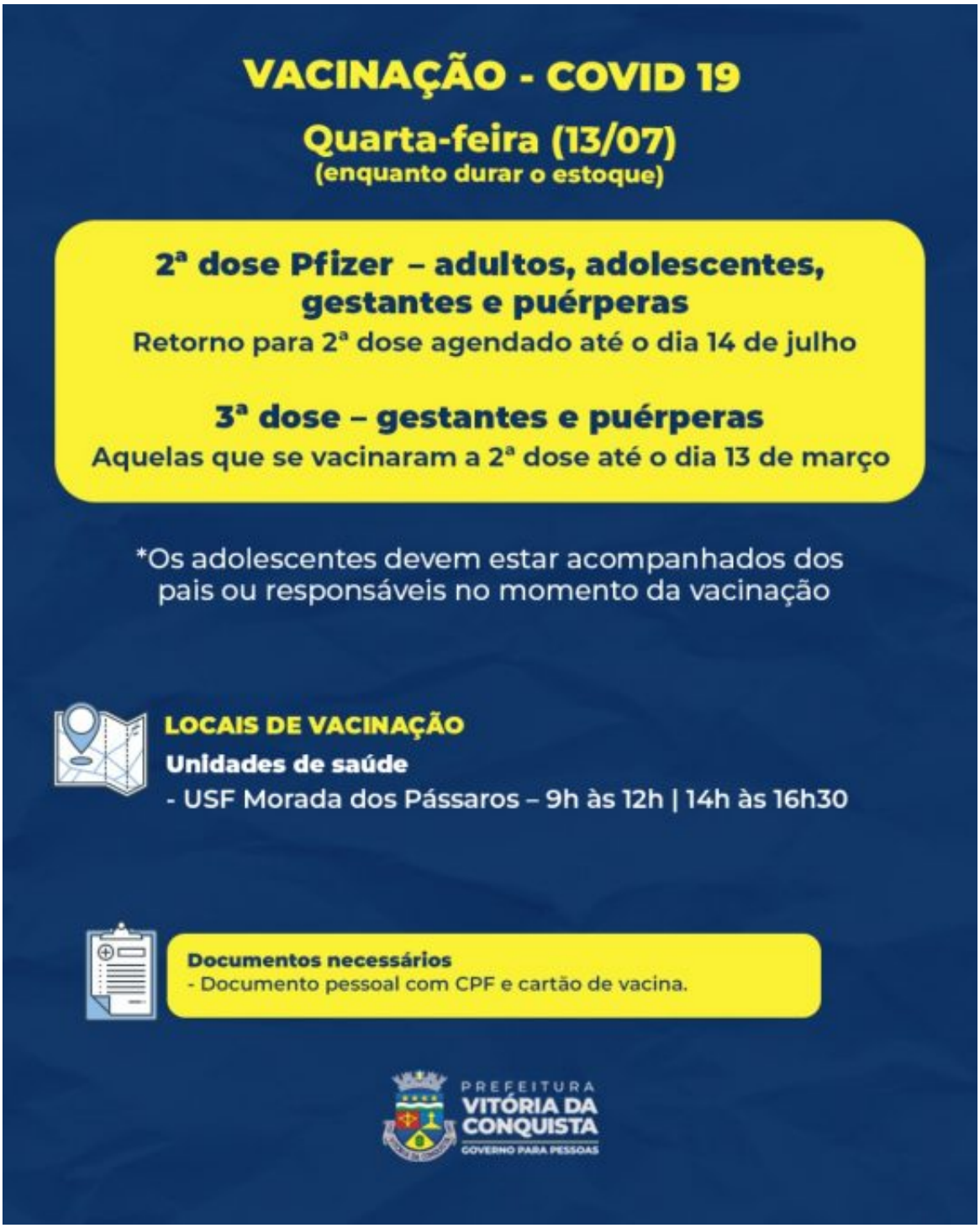

Janssen – O 1º reforço da Janssen está disponível para quem se vacinou até o dia 13 de maio. Já o segundo reforço é para aqueles que se vacinaram com o primeiro reforço há quatro meses. A 2ª dose de reforço pode ser Janssen, Pfizer ou Fiocruz. Para quem tomar o segundo reforço com a Janssen, a vacinação será na Unidade Solange Hortélio, no bairro Urbis II, das 14h às 16h30.

Grupos prioritários – Gestantes e puérperas com retorno agendado para até o dia 14 de julho poderão tomar a segunda dose da Pfizer, assim como a terceira dose para aquelas que se vacinaram até o dia 13 de março. Adultos e adolescentes que estão com a 2ª dose da Pfizer em atraso também poderão se vacinar. A vacinação estará ocorrendo das 9h às 12h e das 14h às 16h30 na Unidade de Saúde Morada dos Pássaros.