Vacinação contra a Covid-19 nas USF ocorrerá de segunda a quarta-feira

Date : 04-06-2023

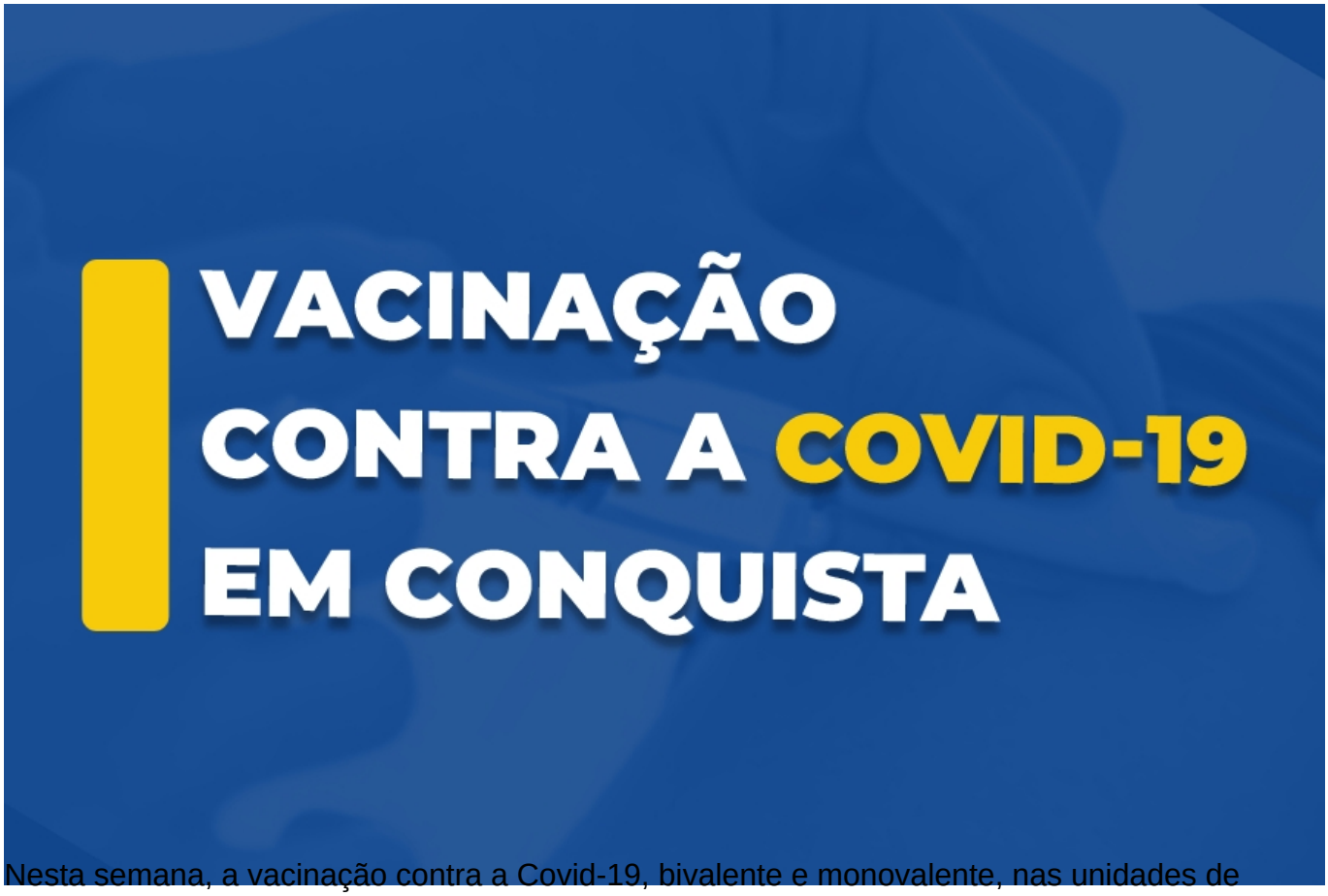

Nesta semana, a vacinação contra a Covid-19, bivalente e monovalente, nas unidades de saúde ocorrerá somente de segunda (5) a quarta-feira (7), devido ao feriado de Corpus Christi na quinta-feira (8) e ao ponto facultativo na sexta (9), conforme o decreto n° 22.657 .

Vacinação Bivalente

A dose de reforço bivalente está disponível em 19 unidades de saúde para quem tem mais de 18 anos, além das pessoas com 12 anos ou mais que tenham imunossupressão ou comorbidades.

A vacinação ocorre dentro do horário de funcionamento das seguintes unidades: Cae II (bairro São Vicente), Dr. Admário Santos (bairro Brasil), Miro Cairo, Nelson Barros (bairro Kadija), Vila América, Solange Hortélio (Urbis II), Dr. Hugo de Castro Lima (bairro Guarani), Pedrinhas, Nossa Senhora Aparecida, Urbis V, Morada dos Pássaros, Recanto das Águas, Jardim Valéria I e II, Panorama, Patagônia e Conveima, Campinhos, Urbis VI e USF Nova Cidade.

Para se vacinar é necessário ter concluído, pelo menos, o esquema primário de vacinação,

composto pela 1ª e 2ª doses monovalente.

O intervalo mínimo para vacinação é de quatro meses da última dose, mesmo que tenha sido 3ª ou 4ª dose monovalente.

Documentos exigidos –Todos os públicos devem apresentar o documento pessoal com CPF e cartão de vacina. Quem tem comorbidades ou imunossupressão também deve apresentar o relatório ou laudo médico que comprove a condição de saúde.

**Comorbidades incluídas: hemoglobinopatia grave, diabetes mellitus, pneumopatias crônicas graves, doença renal crônica, hipertensão de difícil controle ou com complicações/lesão de órgão alvo, obesidade grave (Imc?40), síndrome de Down, cirrose hepática, doença neurológica crônica e doença cardiovascular.*

Vacinação Monovalente

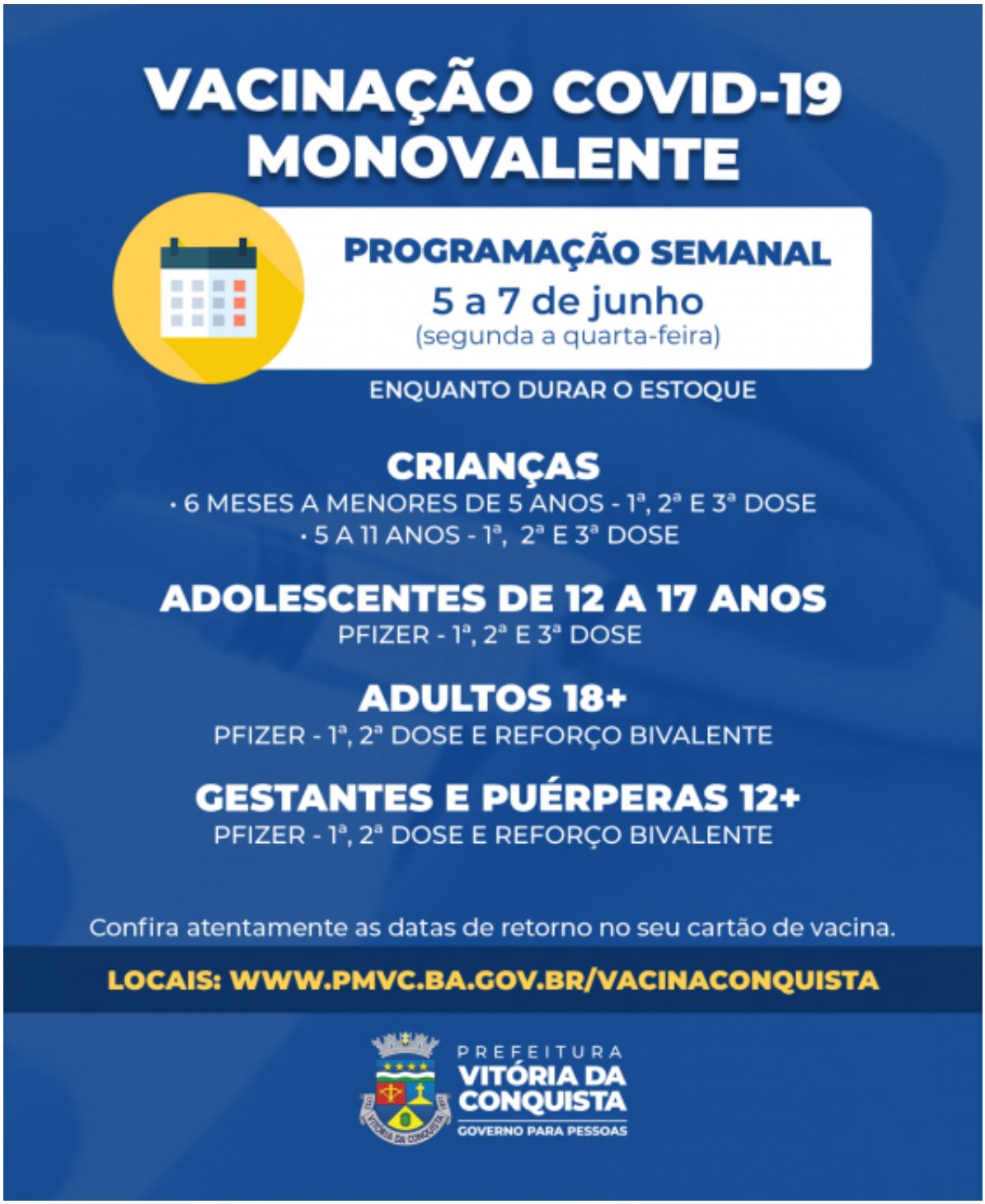

Todas as doses de vacina monovalente está disponível para população geral a partir de seis meses de idade.

Confira a distribuição dos públicos por unidades de saúde, que realizam a vacinação dentro do horário de funcionamento.

– Crianças de 6 meses a menores de 5 anos– 1ª, 2ª e 3ª doses*

UBS Régis Pacheco (Centro)
UBS Dr. João Melo Filho (bairro Ibirapuera)

– Crianças de 5 a 11 anos– 1ª, 2ª e 3ª doses

USF Nestor Guimarães (Bairro Jurema)
USF Vila Serrana

**O esquema vacinal da Pfizer Baby é feito com três doses do imunizante, sendo as duas doses iniciais administradas com quatro semanas de intervalo, e a terceira, oito semanas depois.*

PÚBLICOS:

– Adolescentes de 12 a 17 anos– 1ª a 3ª doses
– Adultos –1ª e 2ª dose
– Gestantes e puérperas (12+)– 1ª e 2ª dose

USF Urbis V
USF Nossa Senhora Aparecida
USF Morada dos Pássaros
USF Recanto das Águas
USF Jardim Valéria I e II
USF Panorama
USF Patagônia
USF Solange Hortélio
USF Nova Cidade
USF Urbis VI

Documentação –Para todos os públicos, é preciso apresentar o documento pessoal com CPF e cartão de vacina, caso já tenha se vacinado. As crianças e adolescentes devem estar acompanhadas de um responsável no momento da vacinação.