Vacinação contra a Covid-19 nas unidades de saúde vai até esta quarta-feira

Date : 21-06-2022

Nesta semana, a vacinação contra a Covid-19 nas unidades de saúde será feita até esta quarta-feira (22), e será suspensa na quinta (23) e sexta-feira (24), por conta do ponto facultativo e feriado, sendo retomada na segunda-feira (27).

Para esta quarta, todas as doses disponíveis estarão sendo aplicadas nas unidades, para crianças, adolescentes e adultos, além de uma ação extra de vacinação de reforço para os adultos, com 3ª e 4ª dose, no Boulevard Shopping, de 13h às 19h.

Confira abaixo a programação nas unidades de saúde para cada público.

Adultos – Os adultos com mais 55 anos poderão tomar a 4ª dose, desde que tenham tomado as três doses anteriores até o dia 22 de fevereiro. A vacinação acontece, nos dois turnos, nas unidades Dr. João Melo Filho (bairro Ibirapuera), Nelson Barros (Bairro Kadija), Patagônia e Urbis V. Nas unidades Pedrinhas, CAE II (Bairro São Vicente) e Miro Cairo, a vacinação será apenas no turno da manhã; e na unidade Vila América apenas no vespertino.

A 3ª dose estará disponível para os adultos com 18 anos ou mais que se vacinaram com as duas doses anteriores nesse mesmo período, nas unidades Dr. João Melo Filho (bairro Ibirapuera), Nelson Barros (Bairro Kadija), Patagônia e Urbis V. Nas unidades Dr. Hugo de

Castro (bairro Guarani), Miro Cairo, e Pedrinhas, a vacinação acontece somente no turno da manhã.

Na Unidade Nossa Senhora Aparecida, apenas no turno matutino, poderão se vacinar os adultos que não tomaram a 1ª dose ou têm retorno da 2ª dose da AstraZeneca/Fiocruz ou Coronavac/Butantan agendado até o dia 23 de junho.

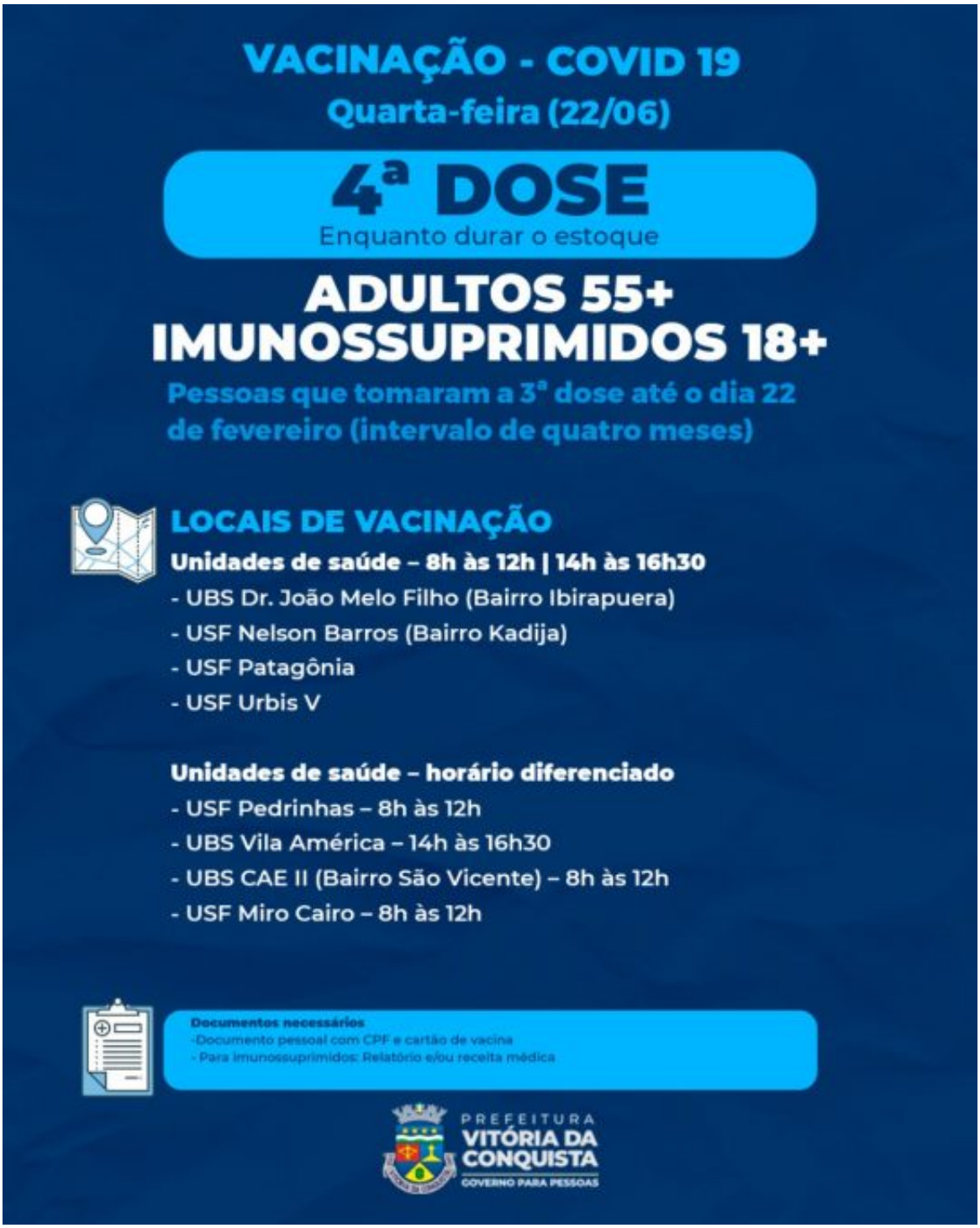

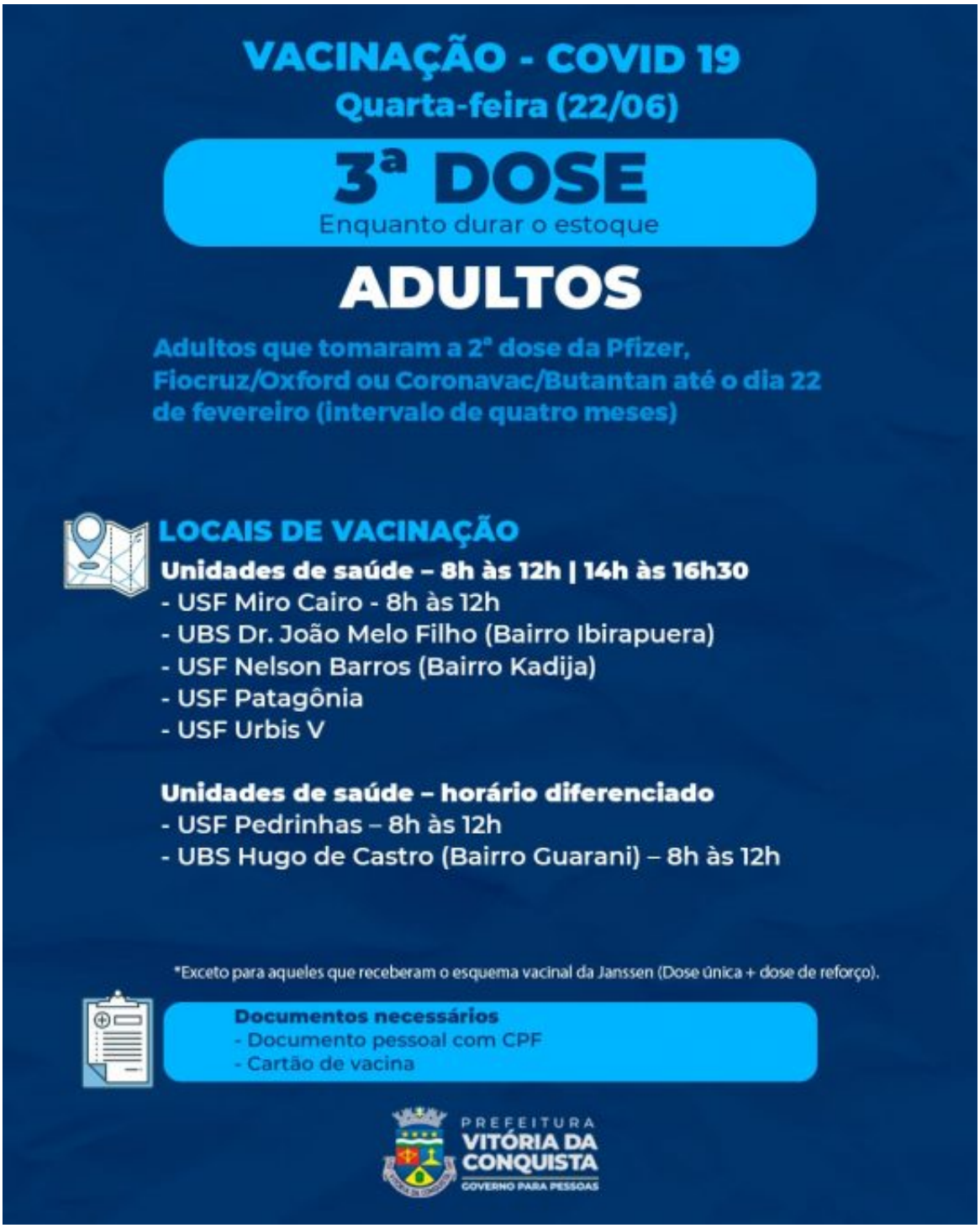
VACINAÇÃO - COVID 19
Quarta-feira (22/06)
3ª DOSE
Enquanto durar o estoque
ADULTOS
Adultos que tomaram a 2ª dose da Pfizer, Fiocruz/Oxford ou Coronavac/Butantan até o dia 22 de fevereiro (intervalo de quatro meses)
LOCAIS DE VACINAÇÃO
Unidades de saúde – 8h às 12h | 14h às 16h30
- USF Miro Cairo - 8h às 12h
- UBS Dr. João Melo Filho (Bairro Ibirapuera)
- USF Nelson Barros (Bairro Kadija)
- USF Patagônia
- USF Urbis V
Unidades de saúde – horário diferenciado
- USF Pedrinhas – 8h às 12h
- UBS Hugo de Castro (Bairro Guarani) – 8h às 12h
*Exceto para aqueles que receberam o esquema vacinal da Janssen (Dose única + dose de reforço).
Documentos necessários
- Documento pessoal com CPF
- Cartão de vacina
PREFEITURA
VITÓRIA DA CONQUISTA
GOVERNO PARA PESSOAS

Crianças e adolescentes – Nas unidades Régis Pacheco (Centro) e Dr. Hugo de Castro (bairro Guarani), terá vacinação para as crianças de 5 anos, com a 1ª e 2ª dose, com retorno agendado até o dia 23 de junho.

Para as crianças de 6 a 11 anos, exceto aquelas com imunossupressão, terá a 1ª dose ou 2ª

dose da Coronavac; e para os adolescentes haverá a 3ª dose, desde que tenham tomado a 2ª dose até o dia 22 de fevereiro. Para esses dois grupos, a vacinação será nas unidades de saúde Jardim Valéria I e II, Bruno Bacelar, Vila Serrana, Régis Pacheco (Centro), Panorama, Dr. Admário Santos (Bairro Brasil). Na unidade Urbis VI, será somente pela manhã.

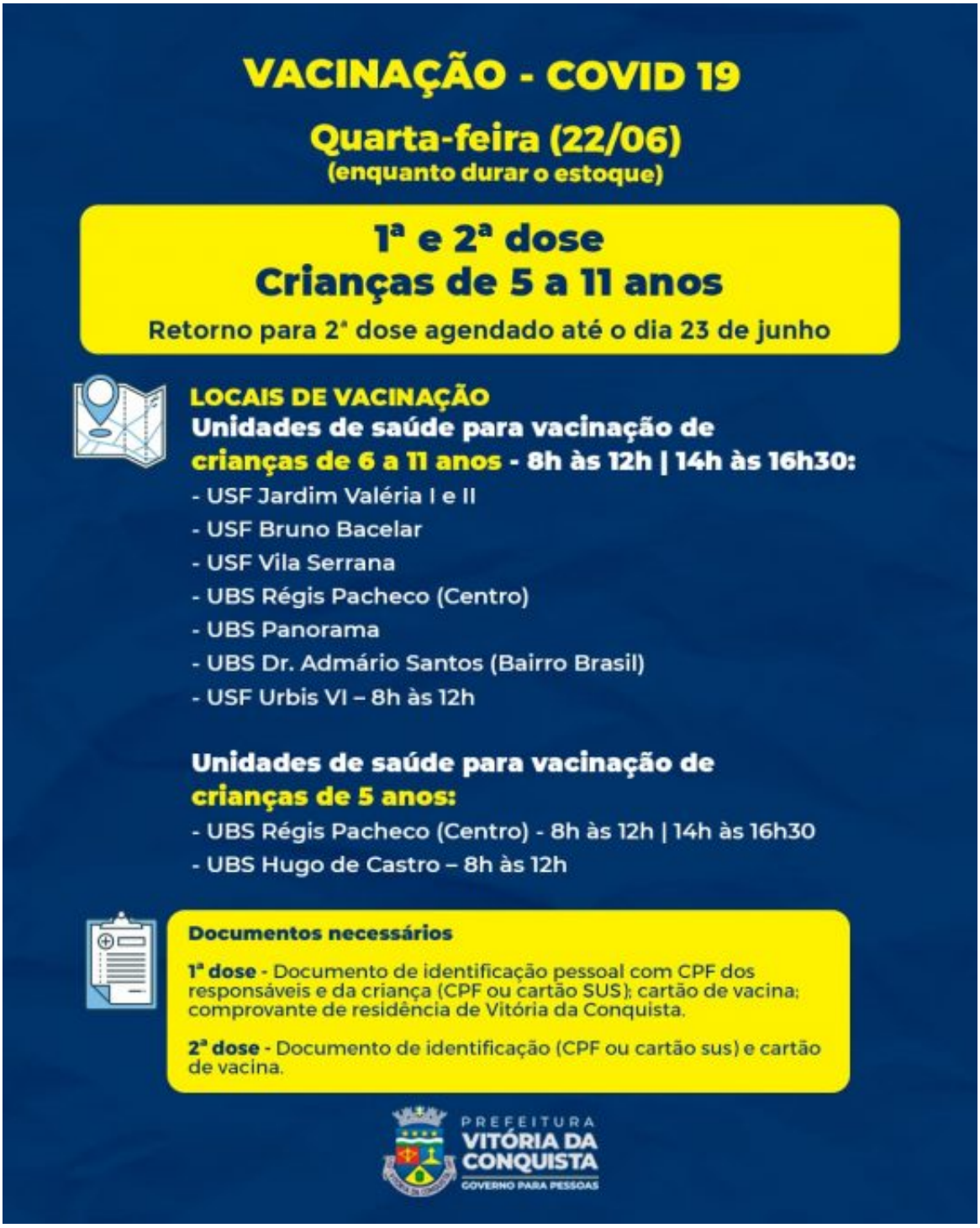

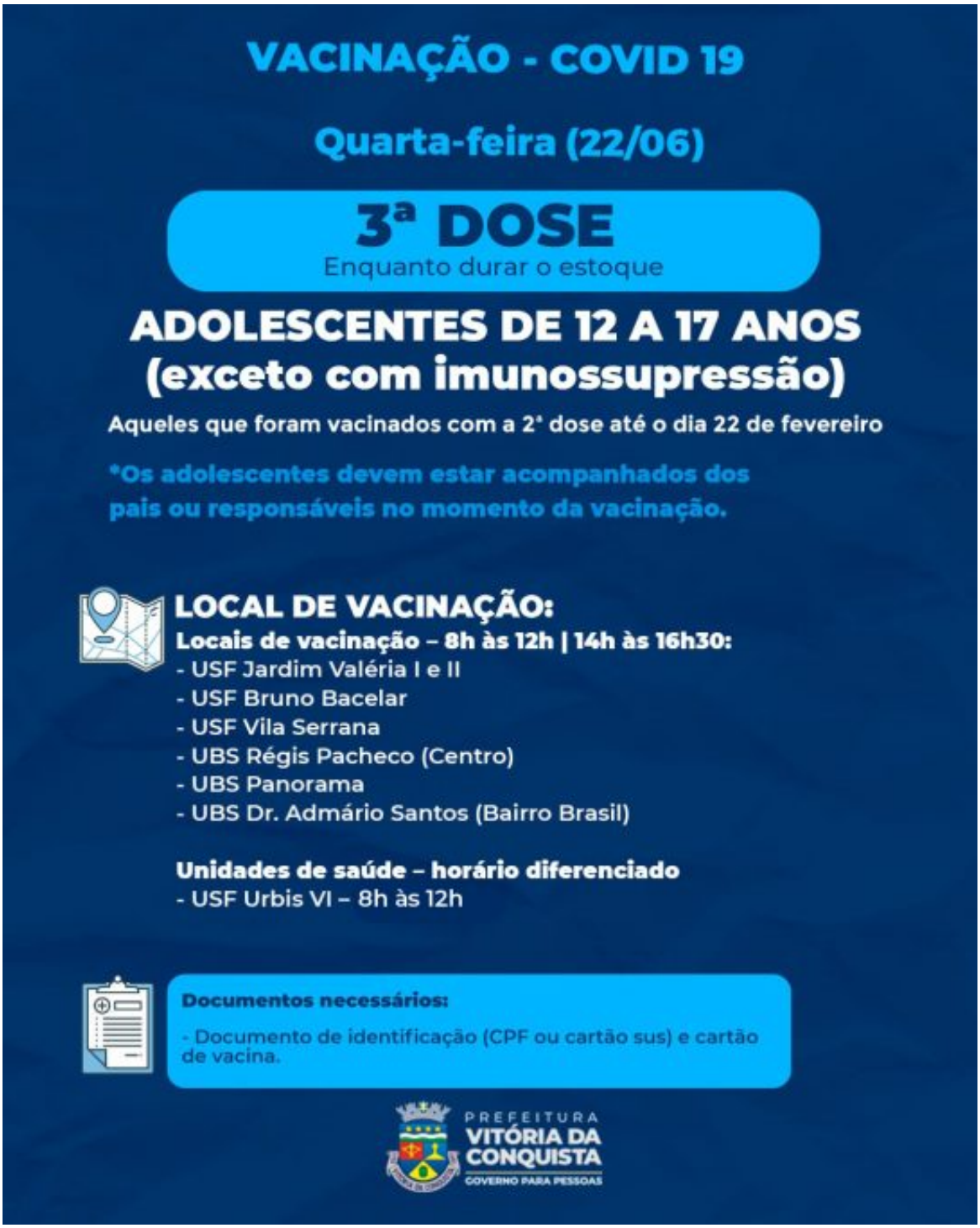

Grupos prioritários – Na Unidade de Saúde Morada dos Pássaros, somente no turno da manhã, poderão se vacinar as gestantes e puérperas com a 2ª dose (retorno agendado até o dia 23 de junho) ou 3ª dose da Pfizer, desde que tenha sido vacinada com as duas doses anteriores até o dia 22 de fevereiro. Os adultos e adolescentes que estão com a 2ª dose da Pfizer em atraso também poderão se vacinar nesse mesmo local.

VACINAÇÃO - COVID 19

Quarta-feira (22/06)
(enquanto durar o estoque)

2ª dose Pfizer – adultos, adolescentes, gestantes e puérperas
Retorno para 2ª dose agendado até o dia 23 de junho

3ª dose – gestantes e puérperas
Aquelas que se vacinaram a 2ª dose até o dia 22 de fevereiro

*Os adolescentes devem estar acompanhados dos pais ou responsáveis no momento da vacinação

LOCAIS DE VACINAÇÃO

Unidades de saúde
- USF Morada dos Pássaros – **8h às 12h**

Documentos necessários
- Documento pessoal com CPF e cartão de vacina.

PREFEITURA
VITÓRIA DA CONQUISTA
GOVERNO PARA PESSOAS