Vacinação contra a Covid-19 está disponível para todos os públicos nas unidades de saúde nesta terça

Date : 06-02-2023

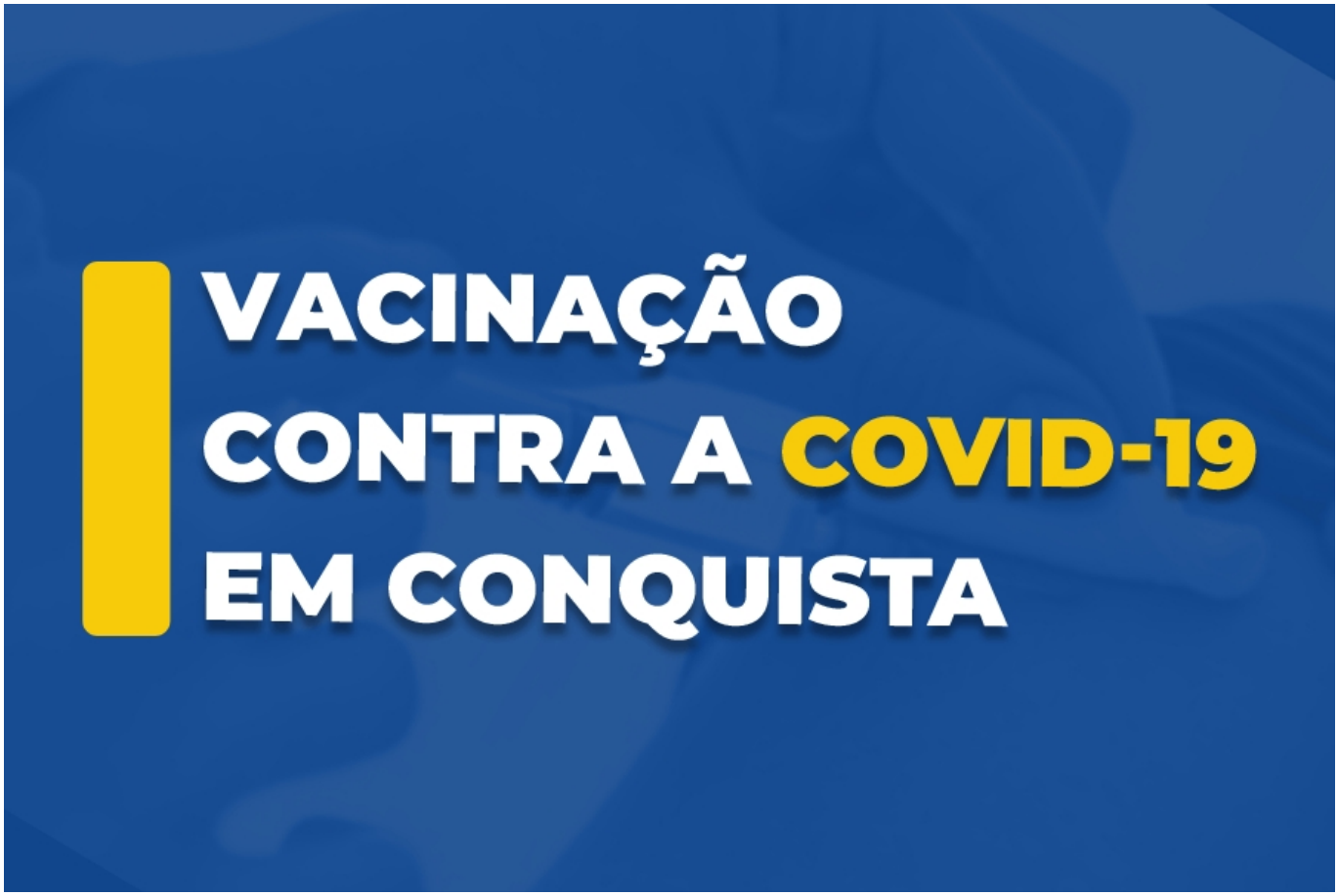

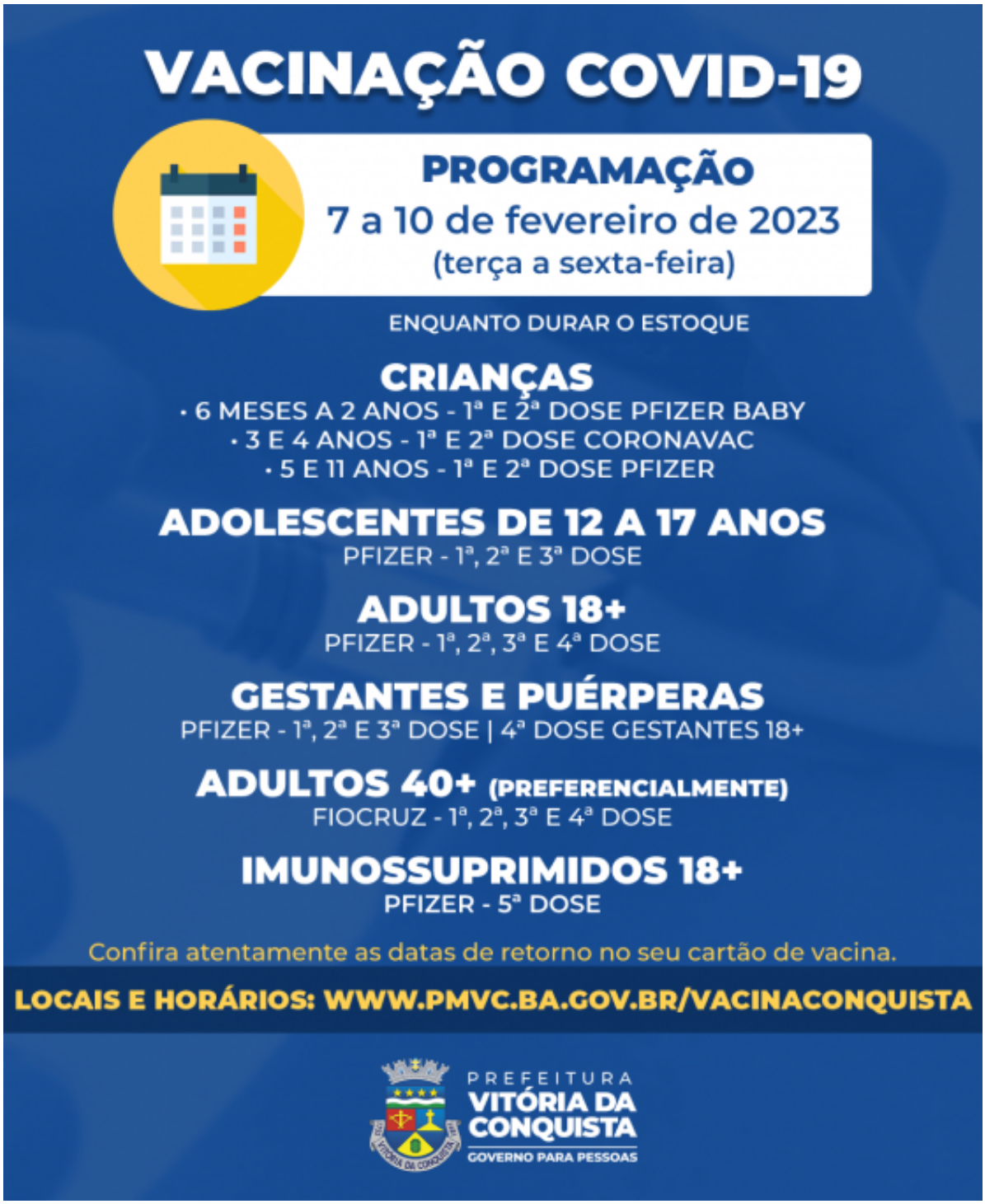

A Secretaria Municipal de Saúde (SMS), divulgou a programação da vacinação contra a Covid-19 de terça (7) a sexta-feira (10), nas unidades de saúde, disponibilizando vacinas de 1ª a 5ª doses para todos os públicos, incluindo a retomada da imunização para as crianças de 6 meses até 11 anos, com as doses recebidas hoje para esse público.

A vacinação ocorrerá nas unidades com distribuição de senhas de atendimentos e enquanto durar o estoque. Confira abaixo a lista com os locais e horários de vacinação para cada público.

Antes de ir ao posto, observe as datas de retorno no cartão de vacina, respeitando o intervalo correto entre as doses.

- ## CRIANÇAS:

- 1ª e 2ª dose Pfizer Baby – crianças de 6 meses a 2 anos
- 1ª e 2ª dose Coronavac – crianças de 3 e 4 anos

UBS Régis Pacheco (Centro) – 9h às 12h | 14h às 16h30
UBS Admário Santos (Bairro Brasil) – 9h às 12h | 14h às 16h30

- 1ª e 2ª dose Pfizer pediátrica – crianças de 5 a 11 anos

USF Nestor Guimarães (Bairro Jurema) – 9h às 12h | 14h às 16h30
USF Vila Serrana – 9h às 12h | 14h às 16h30

- ## PÚBLICOS:

- Adolescentes de 12 a 17 anos– 1ª a 3ª doses
- Adultos– 1ª a 4ª doses
- Gestantes e puérperas (12 anos ou mais)
- Imunossuprimidos (18 anos ou mais)– 5ª dose, vacina ofertada: Pfizer

UBS Hugo de Castro (Bairro Guarani) – 9h às 12h | 14h às 16h30
UBS CAE II (Bairro São Vicente) – 9h às 12h | 14h às 16h30
USF Urbis V – 9h às 12h | 14h às 16h30
UBS Dr. João Melo Filho (Bairro Ibirapuera) – 9h às 12h | 14h às 16h30
USF Nelson Barros (Bairro Kadija) – 9h às 12h | 14h às 16h30
USF Nova Cidade – 9h às 12h
USF Nossa Senhora Aparecida – 9h às 12h | 14h às 16h30
USF Urbis VI – 14h às 16h30
USF Morada dos Pássaros – 9h às 12h | 14h às 16h30
USF Recanto das Águas – 9h às 12h | 14h às 16h30
USF Jardim Valéria I e II – 9h às 12h | 14h às 16h30
USF Campinhos – 9h às 12h | 14h às 16h30
USF Vila América – 14h às 16h30
USF Solange Hortélio – 14h às 16h30

Adultos 40+ (preferencialmente*)
Vacina ofertada: Fiocruz

USF Panorama – 9h às 12h | 14h às 16h30
USF Miro Cairo – 9h às 12h | 14h às 16h30

*A recomendação mais recente do Ministério da Saúde é que as vacinas de vetor viral (Fiocruz e Janssen) sejam administradas, preferencialmente, no público de adultos acima de 40 anos.

Documentação –Para todos os públicos, é preciso apresentar o documento pessoal com CPF e o cartão de vacina, caso já tenha se vacinado. Os imunocomprometidos devem apresentar também comprovação médica da condição de saúde.