Vacinação contra a Covid-19 continua para todos os públicos nesta quinta-feira

Date : 13-07-2022

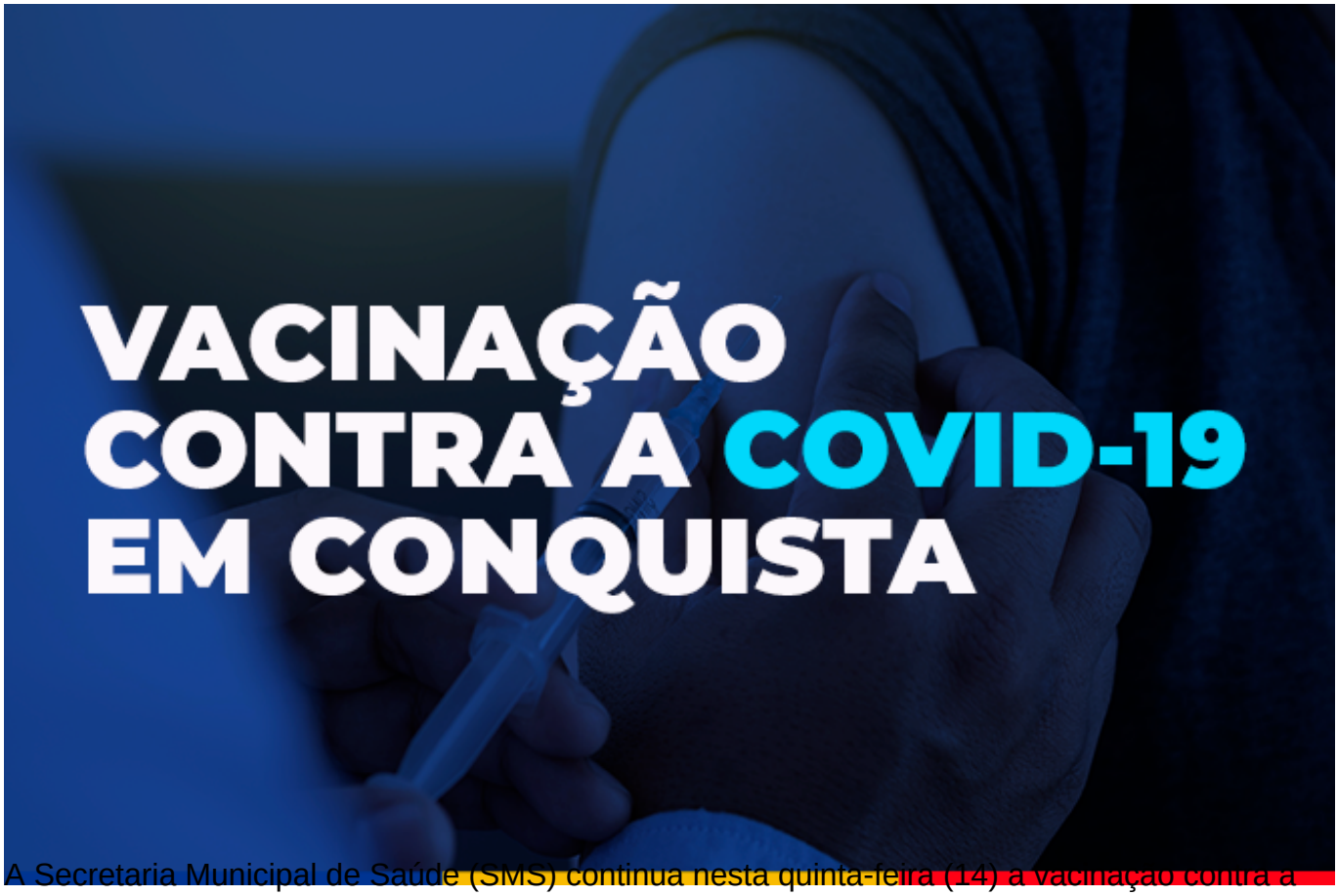

A Secretaria Municipal de Saúde (SMS) continua nesta quinta-feira (14) a vacinação contra a Covid-19 com 1ª, 2ª, 3ª e 4ª doses nas unidades de saúde de Vitória da Conquista.

Além de crianças e adolescentes, também serão vacinados os adultos com 50 anos ou mais. Confira abaixo a programação com horários e locais:

Crianças e adolescentes – As crianças entre 6 e 11 anos, com retorno agendado até o dia 15 de julho, poderão tomar a 1ª ou 2ª dose da Coronavac. Em relação à 1ª e 2ª doses da Pfizer pediátrica, o a vacinação com o imunizante continua suspensa por falta de estoque.

VACINAÇÃO - COVID 19

Quinta-feira (14/07)

Enquanto durar o estoque

1ª e 2ª DOSE CORONAVAC
Crianças de 6 a 11 anos

Retorno para 2ª dose agendado até o dia 15 de julho

Unidades de saúde - 9h às 12h | 14h às 16h30:
- USF Vila Serrana
- UBS Régis Pacheco (Centro)
- UBS Panorama
- UBS Dr. Admário Santos (Bairro Brasil)
- USF Jardim Valéria I e II

Unidades de saúde – horário diferenciado:
- USF Urbis VI – 14h às 16h30
- USF Nestor Guimarães (Bairro Jurema) - 14h às 16h30

Documentos necessários

1ª dose - Documento de identificação pessoal com CPF dos responsáveis e da criança (CPF ou cartão SUS); cartão de vacina; comprovante de residência de Vitória da Conquista.

2ª dose - Documento de identificação (CPF ou cartão sus) e cartão de vacina.

PREFEITURA VITÓRIA DA CONQUISTA
GOVERNO PARA PESSOAS

VACINAÇÃO - COVID 19

Quinta-feira (14/07)

3ª DOSE

Enquanto durar o estoque

ADOLESCENTES DE 12 A 17 ANOS

(exceto com imunossupressão)

Aqueles que foram vacinados com a 2ª dose até o dia 14 de março

LOCAIS DE VACINAÇÃO

Unidades de saúde – 9h às 12h | 14h às 16h30

- USF Vila Serrana
- UBS Régis Pacheco (Centro)
- UBS Panorama
- UBS Dr. Admário Santos (Bairro Brasil)
- USF Jardim Valéria I e II

Unidades de saúde – horário diferenciado

- USF Nova Cidade – 9h às 12h
- USF Urbis VI – 14h às 16h30
- USF Nestor Guimarães (Bairro Jurema) - 14h às 16h30

*Os adolescentes devem estar acompanhados dos pais ou responsáveis no momento da vacinação.

Documentos necessários
- Documento de identificação (CPF ou cartão sus) e cartão de vacina.

PREFEITURA VITÓRIA DA CONQUISTA
GOVERNO PARA PESSOAS

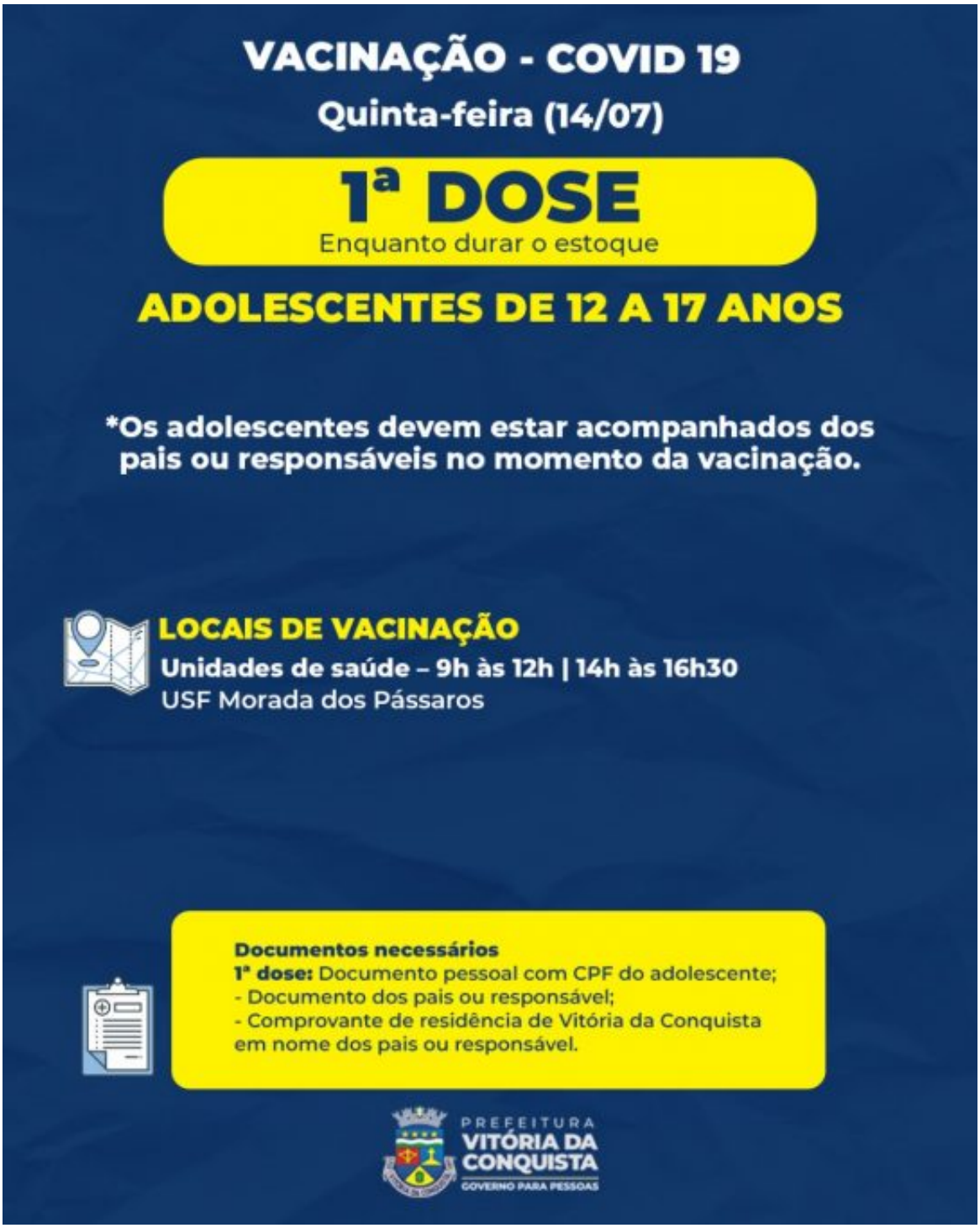

Já os adolescentes de 12 a 17 anos (exceto os com imunossupressão) que foram vacinados com a 2ª dose até 15 de março poderão tomar a 3ª dose. Confira a seguir as unidades: Vila Serrana, Régis Pacheco (Centro), Panorama, Dr. Admário Santos (Bairro Brasil) e Jardim Valéria I e II. Nas unidades Urbis VI e Nestor Guimarães (bairro Jurema), a vacinação será no turno da tarde e na unidade de saúde Nova Cidade, no período da manhã.

Os adolescentes de 12 a 17 anos, que ainda não se vacinaram, poderão tomar a 1ª dose na Unidade de Saúde Morada dos Pássaros, das 9h às 12h e das 14h às 16h30. Eles devem estar acompanhados dos pais ou responsáveis no momento da vacinação.

VACINAÇÃO - COVID 19
Quinta-feira (14/07)
1ª e 2ª DOSE FIOCRUZ
(EXCETO GESTANTES E PUÉRPERAS)
ADULTOS
2ª dose para as pessoas com data de retorno até 14 de julho
LOCAL DE VACINAÇÃO
Unidade de saúde – 9h às 12h | 14h às 16h30:
- USF Urbis V
Unidades de saúde – horário diferenciado
- USF Solange Hortélio (Urbis II) - 14h às 16h30
Documentos necessários
- Documento pessoal com CPF
- Cartão de vacina
PREFEITURA
VITÓRIA DA CONQUISTA
GOVERNO PARA PESSOAS

VACINAÇÃO - COVID 19

Quinta-feira (14/07)

3ª DOSE

Enquanto durar o estoque

ADULTOS

Adultos que tomaram a 2ª dose da Pfizer, Fiocruz/Oxford ou Coronavac/Butantan até o dia 14 de março (intervalo de quatro meses)

LOCAIS DE VACINAÇÃO

Unidades de saúde – 9h às 12h | 14h às 16h30

- USF Nelson Barros (Bairro Kadija)
- USF Patagônia
- UBS Vila América
- USF Urbis V
- USF Miro Cairo
- UBS Dr. João Melo Filho (Bairro Ibirapuera)

Unidades de saúde – horário diferenciado

- USF Pedrinhas – 9h às 12h
- USF Nova Cidade – 9h às 12h
- UBS Hugo de Castro (Bairro Guarani) 14h às 16h30

*Exceto para aqueles que receberam o esquema vacinal da Janssen (Dose única + dose de reforço).

Documentos necessários

- Documento pessoal com CPF
- Cartão de vacina

PREFEITURA VITÓRIA DA CONQUISTA
GOVERNO PARA PESSOAS

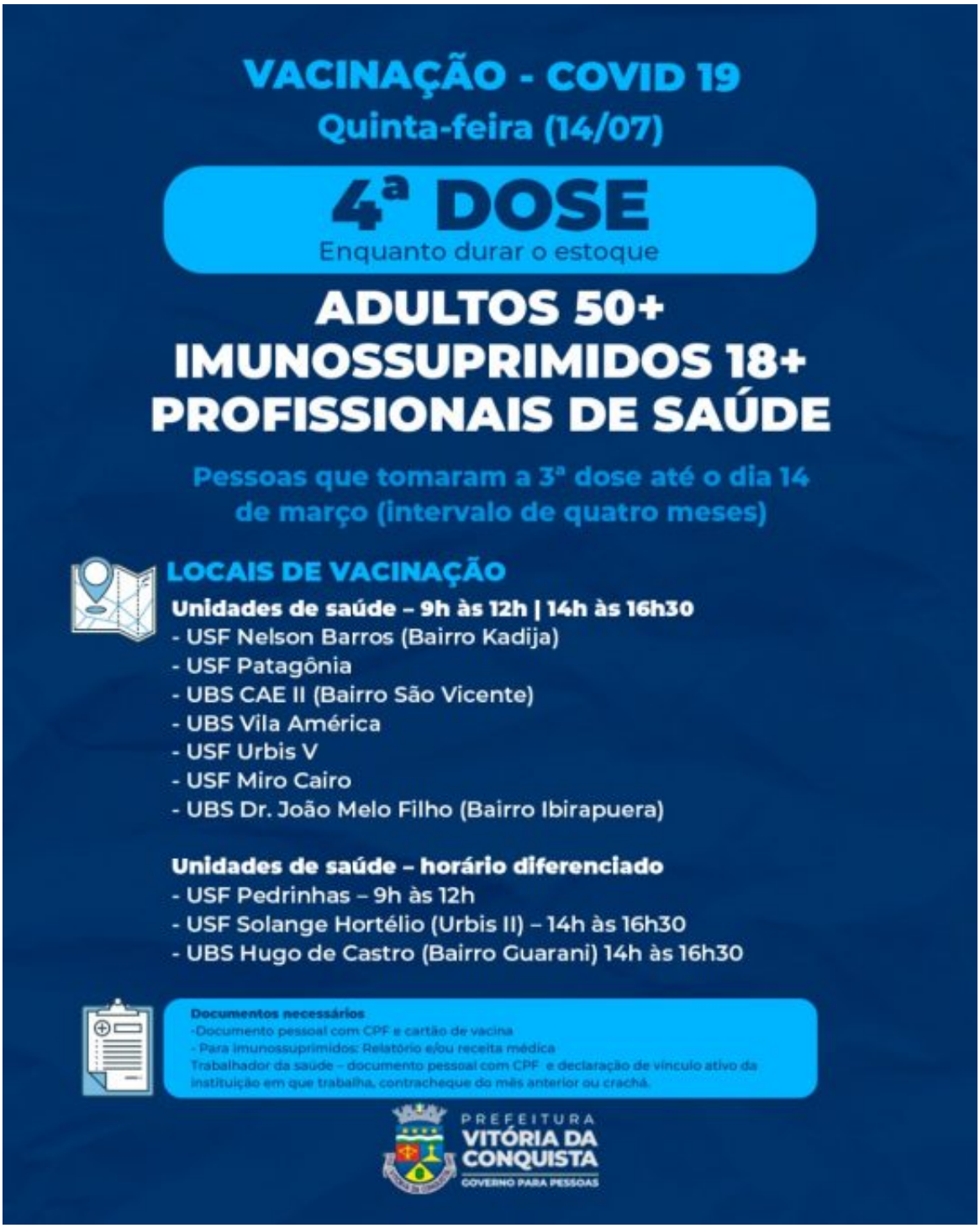

Adultos – Os adultos que ainda não se vacinaram ou já tomara a 1ª dose com data de retorno até 14 de julho também poderão se vacinar nesta quarta-feira (13).

Com a 3ª dose, serão vacinados os adultos que tomaram a 2ª até o dia 14 de março. A vacina estará disponível nas unidades de saúde Nelson Barros (bairro Kadija), Patagônia, Vila

América, Urbis V, Miro Cairo e Dr. João Melo Filho (bairro Ibirapuera). Nas unidades Nova Cidade e Pedrinhas, a vacinação será pela manhã. Já a unidade Hugo de Castro (Guarani) será no período da tarde.

A 4ª dose continuará sendo aplicada nos adultos com 50 anos ou mais e profissionais de saúde, que tomaram as doses anteriores até o dia 14 de março, nas seguintes unidades: Nelson Barros (bairro Kadija), Patagônia, CAE II (bairro São Vicente), Vila América, Urbis V, Miro Cairo e Dr. João Melo Filho (bairro Ibirapuera). Na unidade Pedrinhas, a vacinação será pela manhã e na Solange Hortélio (Urbis II) e Hugo de Castro (Guarani) serão no período da tarde. Os trabalhadores da saúde deverão apresentar documento pessoal com CPF e declaração de vínculo ativo da instituição em que trabalha, contracheque do mês anterior ou crachá.

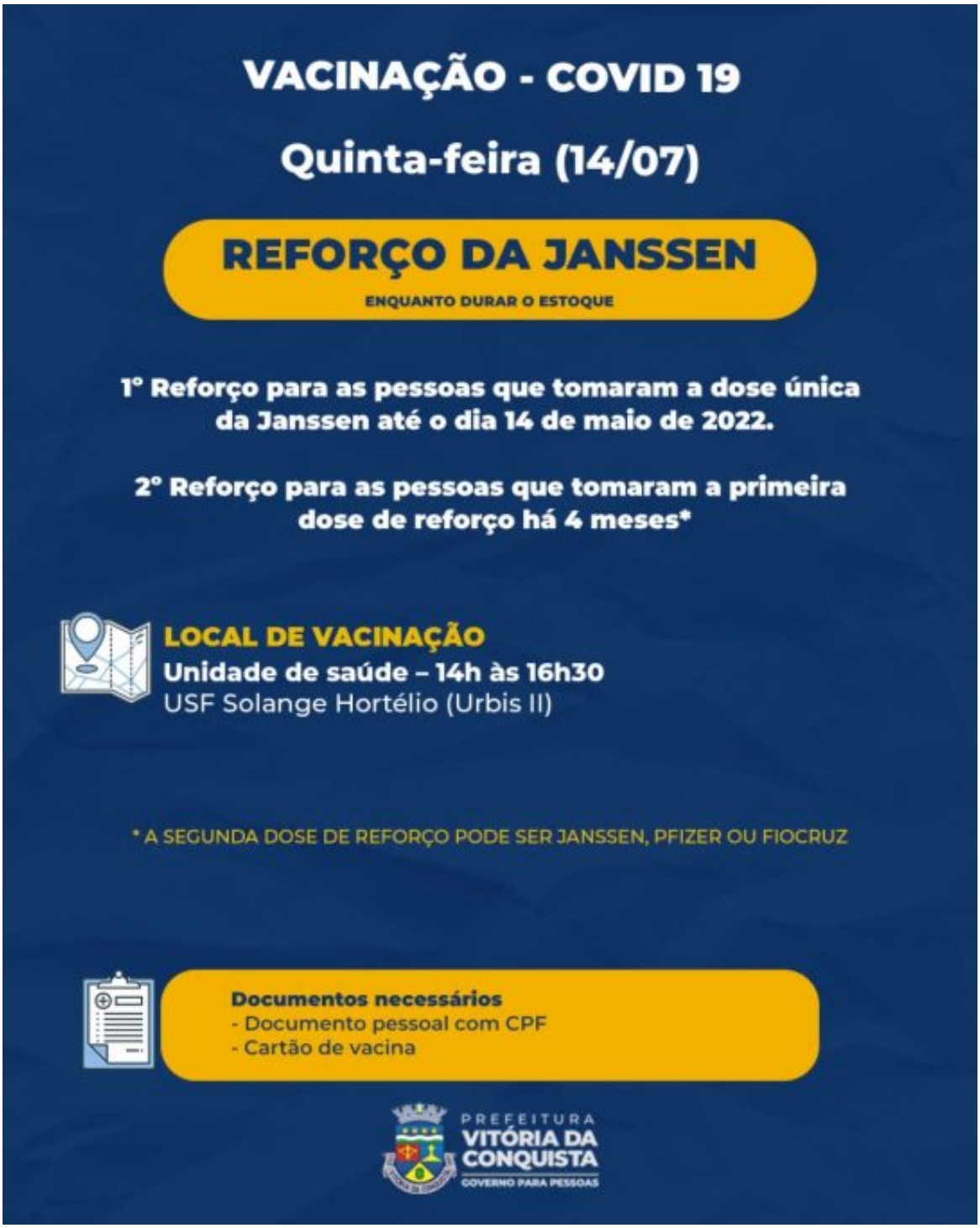
VACINAÇÃO - COVID 19
Quinta-feira (14/07)
REFORÇO DA JANSSEN
ENQUANTO DURAR O ESTOQUE
1º Reforço para as pessoas que tomaram a dose única da Janssen até o dia 14 de maio de 2022.
2º Reforço para as pessoas que tomaram a primeira dose de reforço há 4 meses*
LOCAL DE VACINAÇÃO
Unidade de saúde – 14h às 16h30
USF Solange Hortélio (Urbis II)
* A SEGUNDA DOSE DE REFORÇO PODE SER JANSSEN, PFIZER OU FIOCRUZ
Documentos necessários
- Documento pessoal com CPF
- Cartão de vacina
PREFEITURA
VITÓRIA DA CONQUISTA
GOVERNO PARA PESSOAS

Janssen – Aqueles que se vacinaram com a uma dose da Janssen até o dia 14 de maio podem tomar o 1º reforço. Também está disponível o segundo reforço para quem se vacinou com o primeiro há quatro meses. A 2ª dose de reforço pode ser Janssen, Pfizer ou Fiocruz. Para quem tomar o segundo reforço com a Janssen, a vacinação será na Unidade Solange Hortélio, no bairro Urbis II, das 14h às 16h30.

Grupos prioritários – As gestantes e puérperas que têm data de retorno agendado para até 15 de julho poderão tomar a segunda dose da Pfizer, assim como a terceira dose para aquelas que se vacinaram até o dia 14 de março. Adultos e adolescentes que estão com a 2ª dose da Pfizer em atraso também poderão se vacinar. A vacinação estará ocorrendo das 9h às 12h e das 14h às 16h30 na Unidade de Saúde Morada dos Pássaros.