Vacinação contra a Covid-19 continua para crianças, adultos e grupos prioritários

Date : 19-05-2022

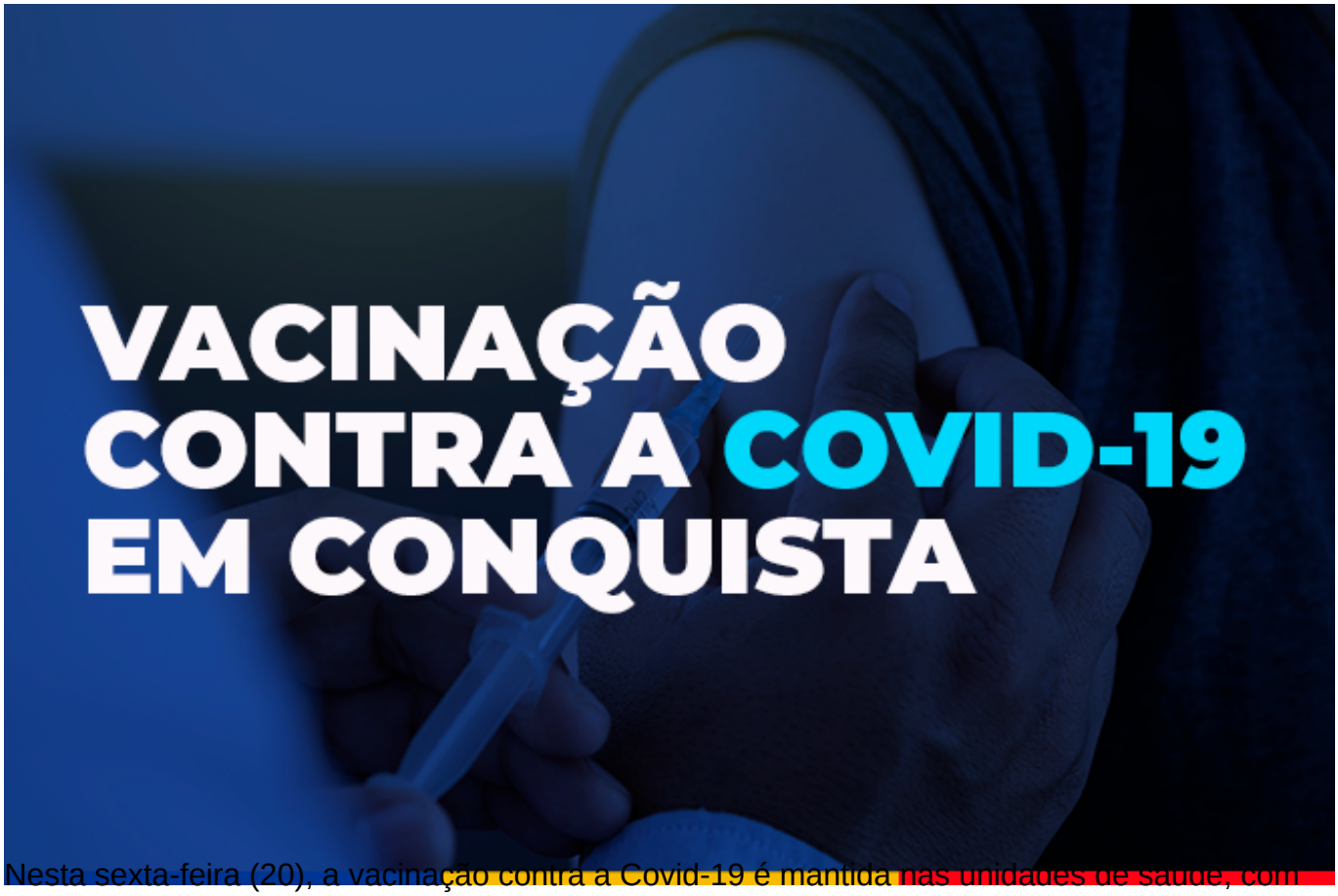

Nesta sexta-feira (20), a vacinação contra a Covid-19 é mantida nas unidades de saúde, com todas as doses, para crianças, idosos, adultos e imunocomprometidos. O horário das salas de vacinas é das 8h às 12h e das 14h às 16h, exceto em algumas delas, que atendem em horários diferenciados, com distribuição de senhas de atendimento.

A 2ª dose da Pfizer para adolescentes e gestantes será retomada na próxima segunda-feira.

Confira a programação da vacinação para esta sexta.

Crianças – Para o público infantil entre 5 a 11 anos terá a 1ª dose, além da 2ª dose da Pfizer ou da Coronavac, de 6 a 11 anos, ambas com retorno marcado até o dia 20 de maio. A vacinação será na unidade de Saúde Régis Pacheco das 8h às 17h30, de forma ininterrupta.

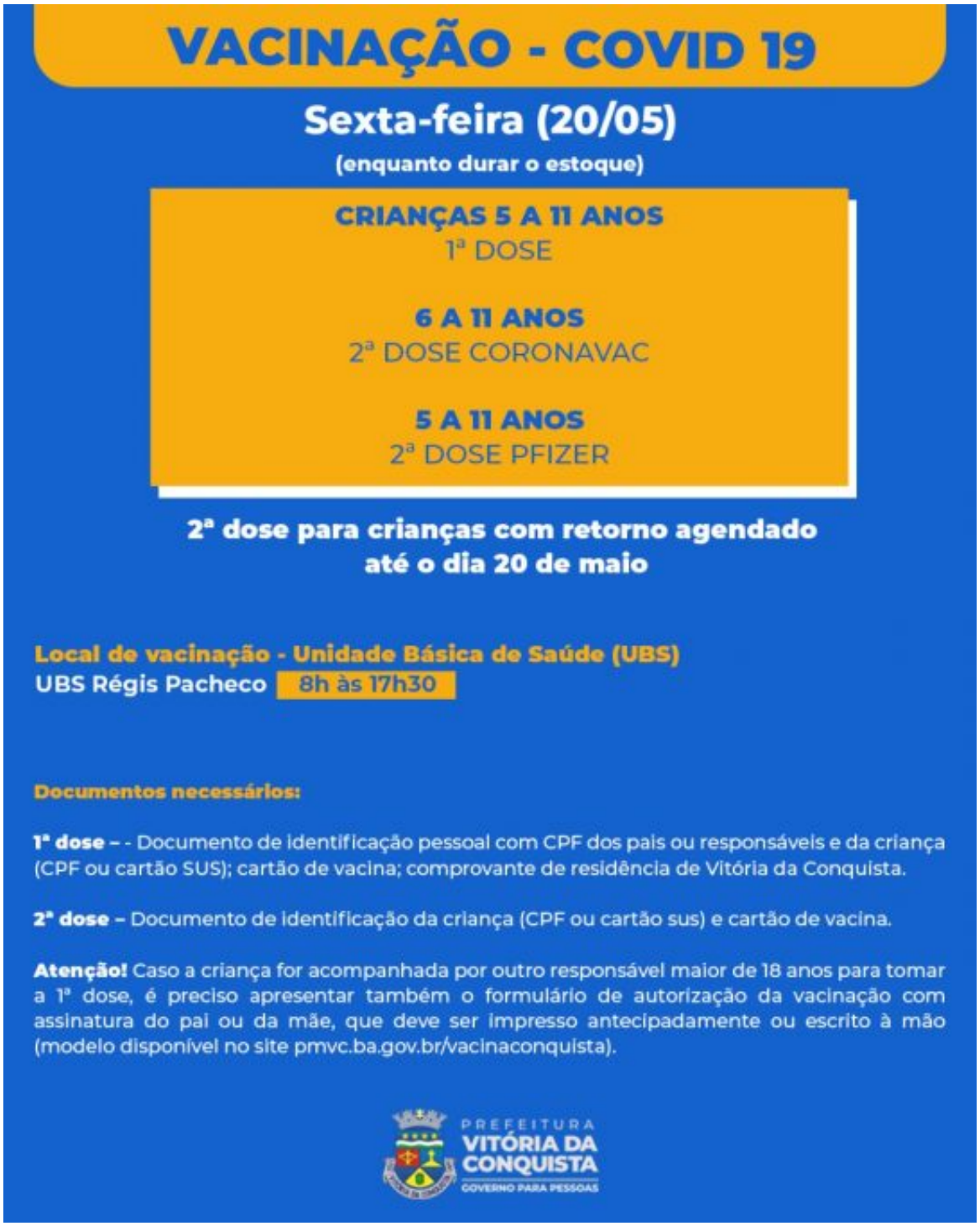

Idosos e imunossuprimidos – Os idosos de 70 anos ou mais e imunossuprimidos maiores de 18 anos, poderão tomar a 4ª dose desde que tenham tomado as três doses anteriores até o dia 20 de janeiro (intervalo de quatro meses). Já os adultos imunossuprimidos que tomaram a 2ª dose até o dia 24 de março (intervalo de 56 dias) poderão tomar a 3ª dose.

A vacinação para esses dois grupos ocorre das 8h às 12h e de 14h às 16h, nas unidades Morada dos Pássaros, Urbis V e Miro Cairo; e das 14h às 16h30, na unidade Solange Hortélio. Na na unidade do Vila América, a 4ª dose é exclusiva para os idosos, de 14h às 16h30.

VACINAÇÃO - COVID 19
Sexta-feira (20/05)
4ª DOSE
Enquanto durar o estoque
IDOSOS 70+
Idosos que tomaram a 3ª dose até o dia 20 de janeiro (intervalo de quatro meses)
LOCAIS DE VACINAÇÃO
Unidades de saúde – 8h às 12h | 14h às 16h
USF Morada dos Pássaros
USF Urbis V
USF Miro Cairo
Unidades com horário diferenciado
USF Solange Hortélio (Urbis II) – 14h às 16h30
UBS Vila América – 14h às 16h30
Documentos necessários
- Documento pessoal com CPF
- Cartão de vacina
PREFEITURA
VITÓRIA DA CONQUISTA
GOVERNO PARA PESSOAS

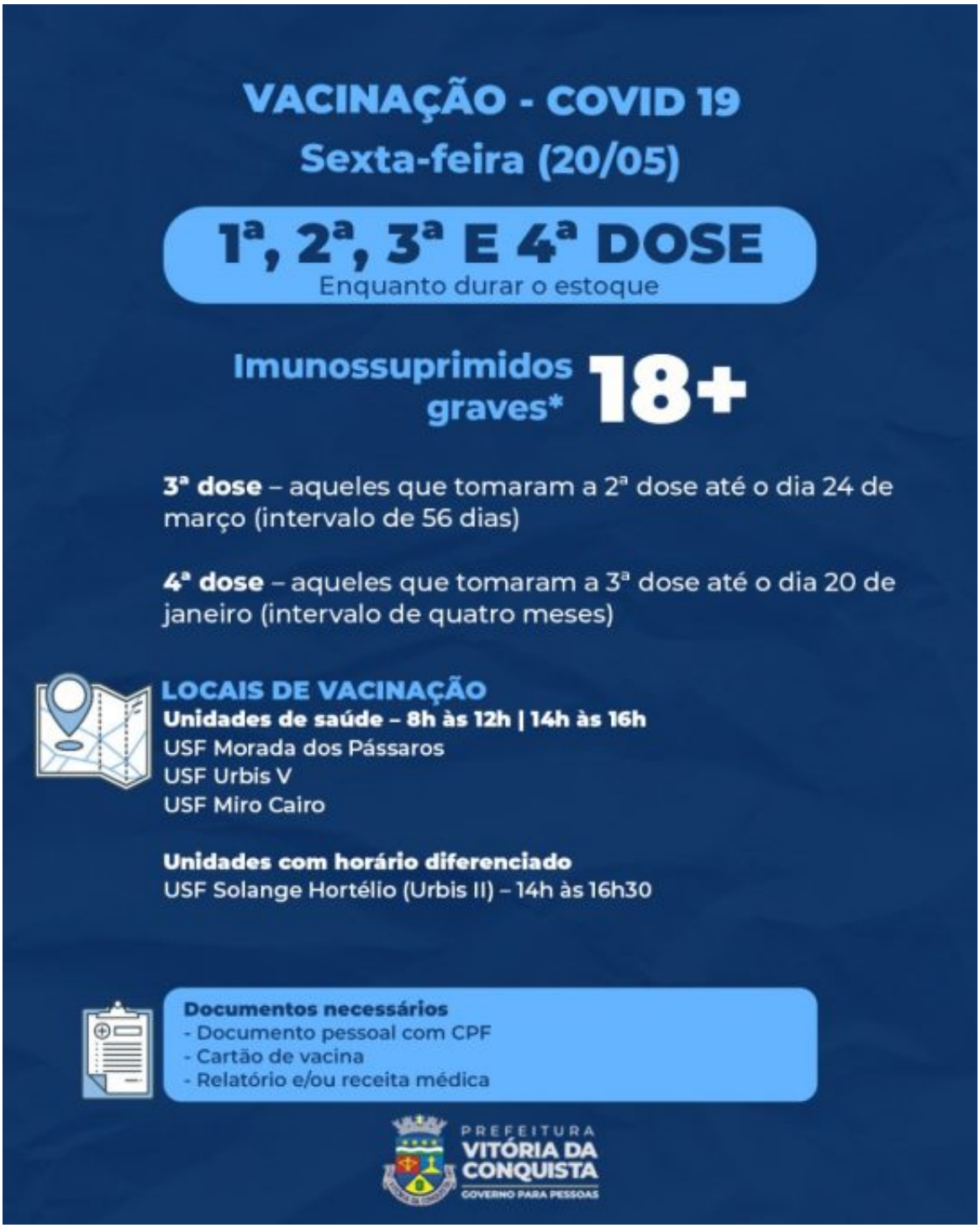

Adultos – Para quem tomou a 2ª dose até o dia 20 de janeiro, poderá tomar a 3ª dose nas unidades de saúde Vila Serrana, Miro Cairo, Patagônia, Urbis V e Recanto das Águas, nos dois turnos. Nas unidades Pedrinhas e Nova Cidade, a vacinação ocorre apenas pela manhã, e na unidade Urbis VI, de 13h30 às 16h30.

Na unidade Nossa Senhora Aparecida, também haverá a 1ª dose dos adultos ainda não vacinados e a 2ª dose da AstraZeneca/Fiocruz ou Coronavac/Butantan, com retorno agendado até o dia 21 de maio. Aqueles que tomaram a dose única da Janssen, até o dia 20 de março, devem completar o esquema vacinal com a dose de reforço na USF Solange Hortélio, das 14h às 16h.

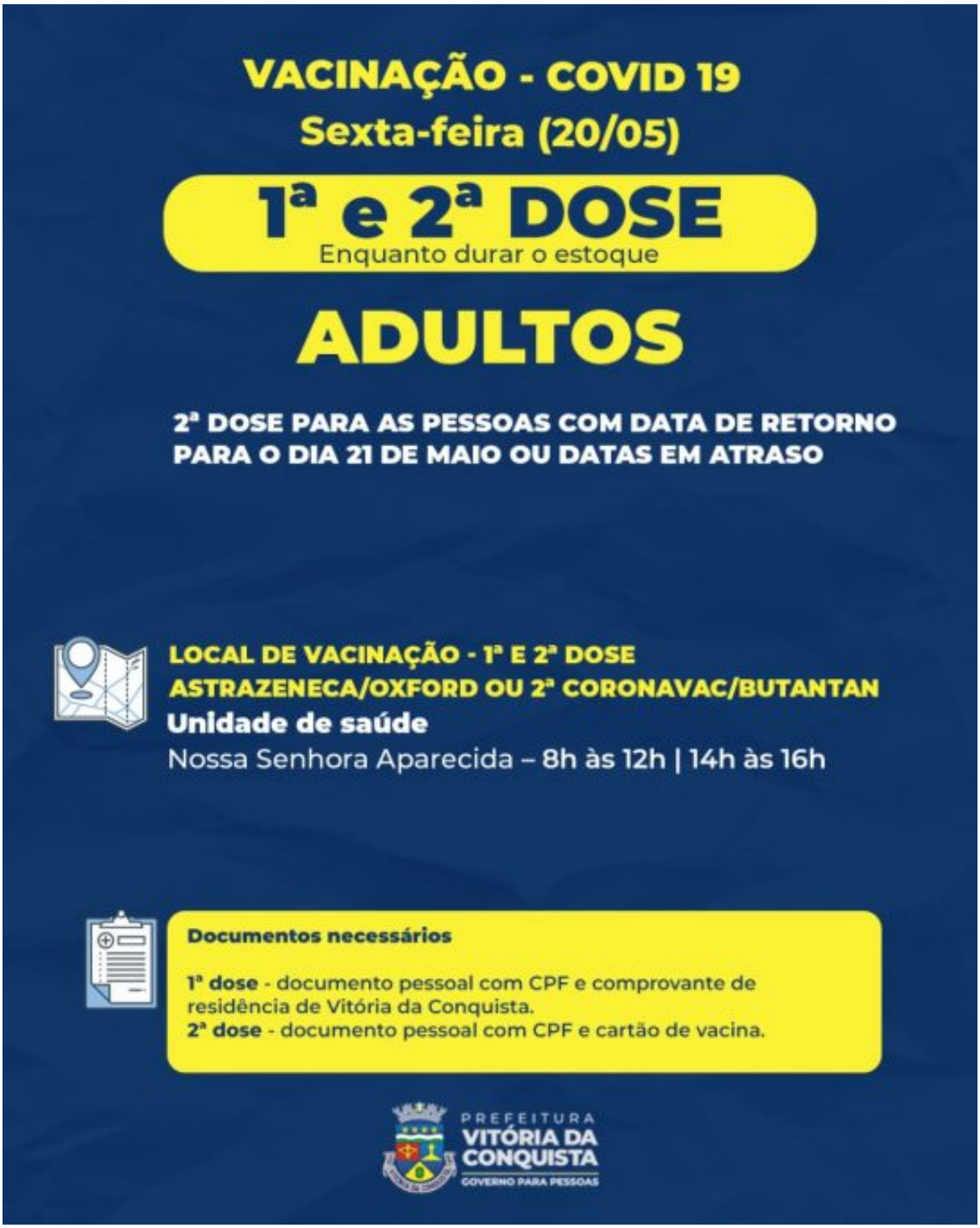
VACINAÇÃO - COVID 19
Sexta-feira (20/05)
1ª e 2ª DOSE
Enquanto durar o estoque
ADULTOS
2ª DOSE PARA AS PESSOAS COM DATA DE RETORNO PARA O DIA 21 DE MAIO OU DATAS EM ATRASO
LOCAL DE VACINAÇÃO - 1ª E 2ª DOSE ASTRAZENECA/OXFORD OU 2ª CORONAVAC/BUTANTAN
Unidade de saúde
Nossa Senhora Aparecida – 8h às 12h | 14h às 16h
Documentos necessários
1ª dose - documento pessoal com CPF e comprovante de residência de Vitória da Conquista.
2ª dose - documento pessoal com CPF e cartão de vacina.
PREFEITURA
VITÓRIA DA CONQUISTA
GOVERNO PARA PESSOAS

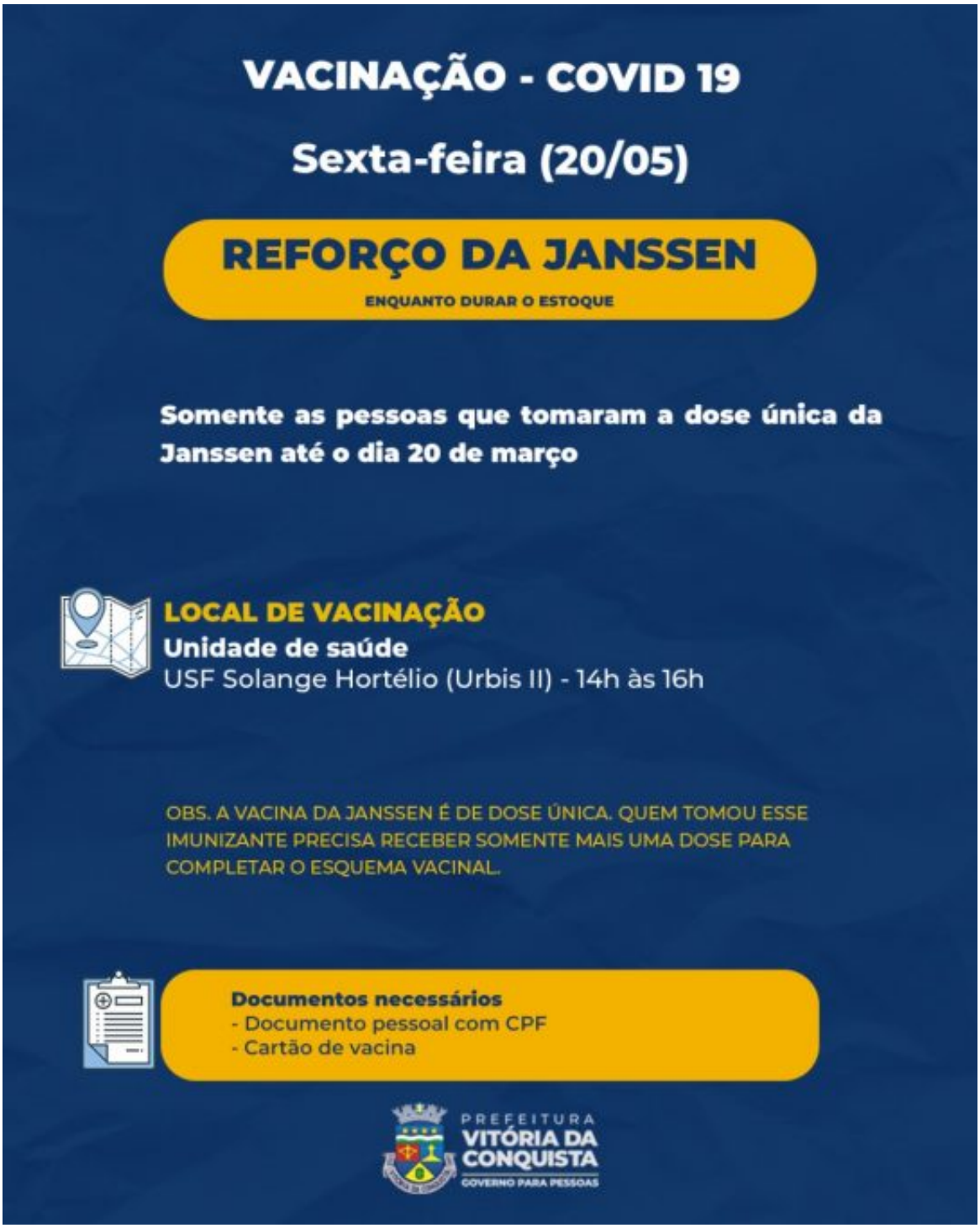
VACINAÇÃO - COVID 19
Sexta-feira (20/05)
REFORÇO DA JANSSEN
ENQUANTO DURAR O ESTOQUE
Somente as pessoas que tomaram a dose única da Janssen até o dia 20 de março
LOCAL DE VACINAÇÃO
Unidade de saúde
USF Solange Hortélio (Urbis II) - 14h às 16h
OBS. A VACINA DA JANSSEN É DE DOSE ÚNICA. QUEM TOMOU ESSE IMUNIZANTE PRECISA RECEBER SOMENTE MAIS UMA DOSE PARA COMPLETAR O ESQUEMA VACINAL.
Documentos necessários
- Documento pessoal com CPF
- Cartão de vacina
PREFEITURA
VITÓRIA DA CONQUISTA
GOVERNO PARA PESSOAS