Vacinação contra a Covid-19 continua nesta sexta-feira nas unidades

Date : 26-05-2022

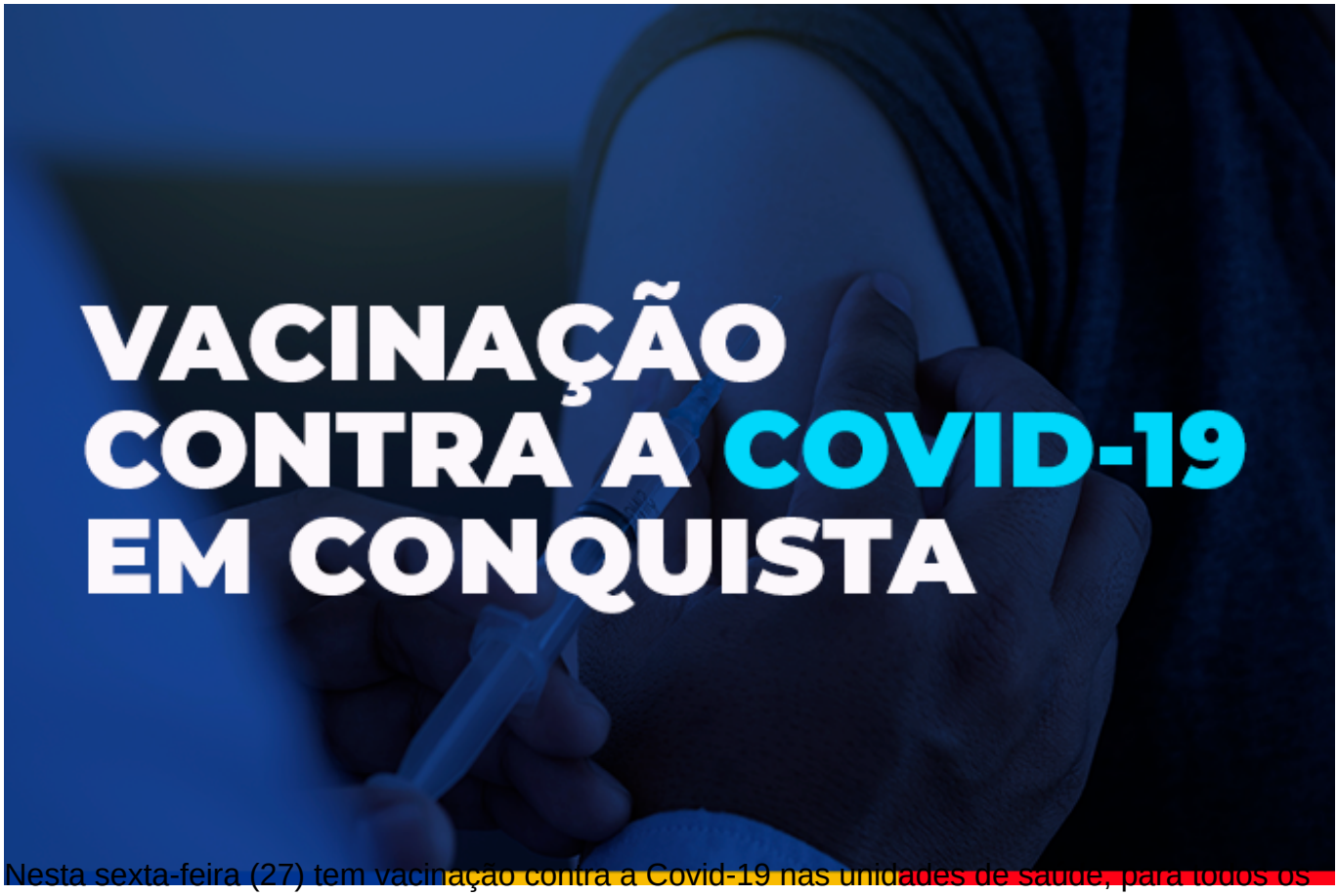

Nesta sexta-feira (27) tem vacinação contra a Covid-19 nas unidades de saúde, para todos os públicos, com 1ª, 2ª, 3ª e 4ª doses. Confira a programação para cada público e horários de amanhã.

Público infantil – As crianças de 5 a 11 anos poderão ser vacinadas com a 1ª dose ou 2ª dose, com retorno agendado até o dia 28 de maio, da Pfizer e da Coronavac, na Unidade de Saúde Régis Pacheco, das 8h às 17h30 (sem intervalo para almoço), ou na Unidade de Saúde Dr. Hugo de Castro (bairro Guarani), das 8h às 12h e das 14h às 16h30.

Adolescentes, gestantes e puérperas – Nas unidades de saúde Morada dos Pássaros e Jardim Valéria I, nos dois turnos, terá a 2ª dose para esses três grupos, com retorno agendado para o dia 28 de maio ou datas em atraso. Os pais ou responsáveis devem acompanhar os adolescentes durante a vacinação.

VACINAÇÃO - COVID 19

Sexta-feira (27/05)

(enquanto durar o estoque)

CRIANÇAS 5 A 11 ANOS
1ª DOSE

6 A 11 ANOS
2ª DOSE CORONAVAC

5 A 11 ANOS
2ª DOSE PFIZER

2ª dose para crianças com retorno agendado até o dia 28 de maio

Local de vacinação - Unidade Básica de Saúde (UBS)
UBS Régis Pacheco **8h às 17h30**
UBS Dr. Hugo de Castro (Bairro Guarani) **8h às 12h| 14h às 16h30**

Documentos necessários:

1ª dose – - Documento de identificação pessoal com CPF dos pais ou responsáveis e da criança (CPF ou cartão SUS); cartão de vacina; comprovante de residência de Vitória da Conquista.

2ª dose – Documento de identificação da criança (CPF ou cartão sus) e cartão de vacina.

Atenção! Caso a criança for acompanhada por outro responsável maior de 18 anos para tomar a 1ª dose, é preciso apresentar também o formulário de autorização da vacinação com assinatura do pai ou da mãe, que deve ser impresso antecipadamente ou escrito à mão (modelo disponível no site pmvc.ba.gov.br/vacinaconquista).

PREFEITURA VITÓRIA DA CONQUISTA
GOVERNO PARA PESSOAS

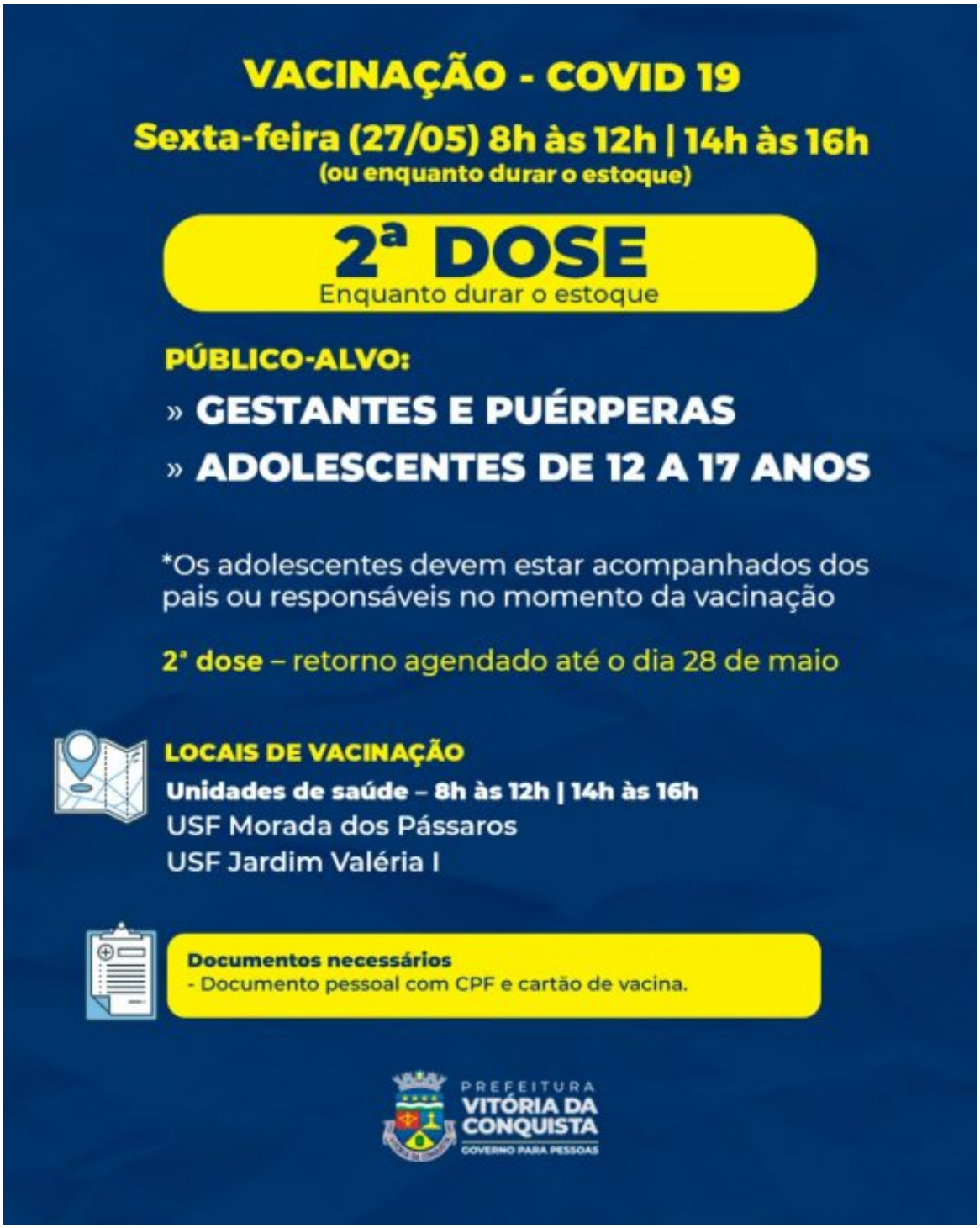

Adultos – Aqueles que tomaram as duas doses da vacina até o dia 27 de janeiro, já devem tomar a 3ª dose nas unidades de saúde Vila Serrana, Recanto das Águas e Urbis V, nos dois turnos; na unidade Pedrinhas somente pela manhã, das 8h às 12h; e nas unidades Miro Cairo e Urbis VI, das 14h às 16h30.

Para quem precisa tomar a dose adicional de reforço da Janssen, a vacina está disponível na USF Solange Hortélio, das 14h às 16h30. Já para o adulto que não se vacinou com a 1ª dose ou precisa da 2ª dose da AstraZeneca/Fiocruz ou Coronavac/Butantan, com retorno agendado até o dia 27 de maio, a vacinação será na unidade Nossa Senhora Aparecida, somente no turno matutino.

VACINAÇÃO - COVID 19

Sexta-feira (27/05)

3ª DOSE

Enquanto durar o estoque

ADULTOS

Adultos que tomaram a 2ª dose da Pfizer, Fiocruz/Oxford ou Coronavac/Butantan até o dia 27 de janeiro (intervalo de quatro meses)

LOCAIS DE VACINAÇÃO

Unidades de saúde – 8h às 12h | 14h às 16h

USF Vila Serrana

USF Recanto das Águas

USF Urbis V

Unidades com horário diferenciado

USF Pedrinhas – 8h às 12h

USF Urbis VI – 14h às 16h30

USF Miro Cairo – 14h às 16h30

*Exceto para aqueles que receberam o esquema vacinal da Janssen (Dose única + dose de reforço).

Documentos necessários
- Documento pessoal com CPF
- Cartão de vacina

PREFEITURA VITÓRIA DA CONQUISTA
GOVERNO PARA PESSOAS

VACINAÇÃO - COVID 19

Sexta-feira (27/05)

REFORÇO DA JANSSEN

ENQUANTO DURAR O ESTOQUE

Somente as pessoas que tomaram a dose única da Janssen até o dia 27 de março

LOCAL DE VACINAÇÃO
Unidade de saúde
USF Solange Hortélio (Urbis II) - 14h às 16h30

OBS. A VACINA DA JANSSEN É DE DOSE ÚNICA. QUEM TOMOU ESSE IMUNIZANTE PRECISA RECEBER SOMENTE MAIS UMA DOSE PARA COMPLETAR O ESQUEMA VACINAL.

Documentos necessários
- Documento pessoal com CPF
- Cartão de vacina

PREFEITURA VITÓRIA DA CONQUISTA
GOVERNO PARA PESSOAS

VACINAÇÃO - COVID 19

Sexta-feira (27/05)

1ª e 2ª DOSE

Enquanto durar o estoque

ADULTOS

2ª DOSE PARA AS PESSOAS COM DATA DE RETORNO PARA O DIA 27 DE MAIO OU DATAS EM ATRASO

LOCAL DE VACINAÇÃO - 1ª E 2ª DOSE
ASTRAZENECA/OXFORD OU 2ª CORONAVAC/BUTANTAN
Unidade de saúde
Nossa Senhora Aparecida – **8h às 12h**

Documentos necessários

1ª dose - documento pessoal com CPF e comprovante de residência de Vitória da Conquista.
2ª dose - documento pessoal com CPF e cartão de vacina.

PREFEITURA
VITÓRIA DA CONQUISTA
GOVERNO PARA PESSOAS

Idosos e imunossuprimidos – A 4ª dose estará disponível apenas para os idosos de 70 anos ou mais e imunossuprimidos maiores de 18 anos, que tomaram as três doses anteriores até o dia 27 de janeiro (intervalo de quatro meses). Os imunossuprimidos que tomaram duas doses até o dia 31 de março (intervalo de 56 dias) podem tomar a 3ª dose.

Para os idosos, a vacinação acontece das 8h às 12h e das 14h às 16h, na unidade de saúde Urbis V; e das 14h às 16h30, nas unidades Solange Hortélio, Miro Cairo e Vila América. Já para os imunossuprimidos maiores de 18 anos, a imunização ocorre somente nas unidades Miro Cairo e Solange Hortélio (Urbis II).

VACINAÇÃO - COVID 19
Sexta-feira (27/05)
4ª DOSE
Enquanto durar o estoque
IDOSOS 70+
Idosos que tomaram a 3ª dose até o dia 27 de janeiro (intervalo de quatro meses)
LOCAIS DE VACINAÇÃO
Unidades de saúde – 8h às 12h | 14h às 16h
USF Urbis V
Unidades com horário diferenciado
USF Solange Hortélio (Urbis II) – 14h às 16h30
UBS Vila América – 14h às 16h30
USF Miro Cairo – 14h às 16h30
Documentos necessários
- Documento pessoal com CPF
- Cartão de vacina
PREFEITURA
VITÓRIA DA CONQUISTA
GOVERNO PARA PESSOAS

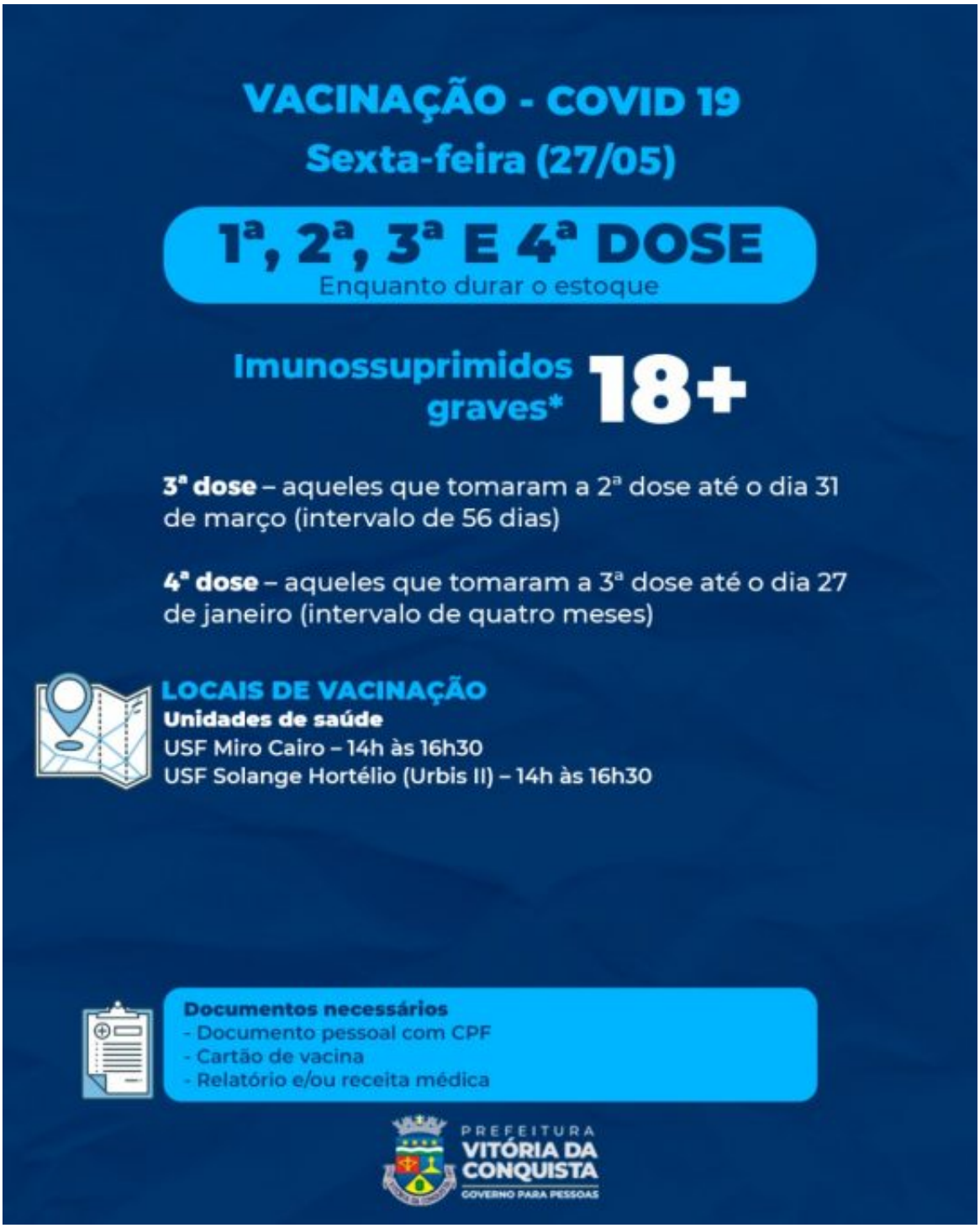
VACINAÇÃO - COVID 19
Sexta-feira (27/05)
1ª, 2ª, 3ª E 4ª DOSE
Enquanto durar o estoque
Imunossuprimidos graves*
18+
3ª dose – aqueles que tomaram a 2ª dose até o dia 31 de março (intervalo de 56 dias)
4ª dose – aqueles que tomaram a 3ª dose até o dia 27 de janeiro (intervalo de quatro meses)
LOCAIS DE VACINAÇÃO
Unidades de saúde
USF Miro Cairo – 14h às 16h30
USF Solange Hortélio (Urbis II) – 14h às 16h30
Documentos necessários
- Documento pessoal com CPF
- Cartão de vacina
- Relatório e/ou receita médica
PREFEITURA
VITÓRIA DA CONQUISTA
GOVERNO PARA PESSOAS